

ประชุมประธานหลักสูตร ระดับบัณฑิตศึกษา

ครั้งที่ 2/2567

วันศุกร์ที่ 5 เมษายน พ.ศ. 2567

เวลา 09.00 - 12.00 น.



Download เอกสารประกอบการประชุม
โดย Scan QR code นี้



วาระการประชุมประธานหลักสูตรระดับบัณฑิตศึกษา ครั้งที่ ๒/๒๕๖๗

วันศุกร์ที่ ๕ เมษายน พ.ศ. ๒๕๖๗ เวลา ๐๙.๐๐ - ๑๒.๐๐ น.

ทาง Zoom Meeting

Meeting ID: 595 159 1445 Passcode: GRADCD

~~~~~

๑. เรื่องแจ้งจากคณบดีบัณฑิตวิทยาลัย
  - แนวทางการพัฒนาปรับปรุงกระบวนการเพื่อพัฒนาบัณฑิตศึกษา
  - ผลการติดตามการเผยแพร่ผลงานฯ เพื่อขอใช้สำเร็จการศึกษา
๒. สำนักงานปลัดกระทรวงการอุดมศึกษา วิทยาศาสตร์ วิจัยและนวัตกรรม (สป. อว.) รับทราบการให้ความเห็นชอบหลักสูตร
๓. สำนักงานคณะกรรมการข้าราชการพลเรือน (ก.พ.) แจ้งรับรองคุณสมบัติของผู้สำเร็จการศึกษา
๔. ติดตามการบันทึกข้อมูลหลักสูตรระดับบัณฑิตศึกษาในระบบ (CHE Curriculum Online : CHECO)
๕. ความคืบหน้าในการดำเนินการปรับปรุงหลักสูตรตามวงรอบ ๕ ปี
๖. มติที่ประชุมคณะกรรมการมาตรฐานการอุดมศึกษา เรื่อง แนวทางการกำหนดผลลัพธ์การเรียนรู้ของหลักสูตรในสถาบันอุดมศึกษา หลักสูตรระดับปริญญาโทที่มีแผนวิชาการ (แผน ๑) และแบบวิชาชีพ (แผน ๒)
๗. การสนับสนุนช่วยเหลือหลักสูตรระดับบัณฑิตศึกษาสำหรับการออกแบบหลักสูตรการศึกษาที่มุ่งผลลัพธ์ Outcome-Based Education (OBE) และการพิจารณากลับกรองหลักสูตรระดับบัณฑิตศึกษา
๘. การขอยกเวลาศึกษาต่อ ภาคฤดูร้อน ปีการศึกษา ๒๕๖๖
๙. กำหนดวันสุดท้ายของการส่งเอกสารหลักฐานการขอสำเร็จการศึกษา เพื่อเข้ารับพระราชทานปริญญาบัตร ประจำปีการศึกษา ๒๕๖๖
๑๐. กำหนดการเสนอเอกสารการประชุมคณะกรรมการประจำบัณฑิตวิทยาลัย และกำหนดการประชุมคณะกรรมการกำหนดอัตราการจัดเก็บและการจัดสรรค่าธรรมเนียมการศึกษา ประจำปี ๒๕๖๗
๑๑. กำหนดการประเมินความรู้ภาษาอังกฤษ (MU Grad Test - Placement Test) สำหรับนักศึกษาที่เข้าศึกษา ปีการศึกษา ๒๕๖๗
๑๒. สรุปจำนวนนักศึกษาทดลองเรียน ที่ยังไม่ผ่านเกณฑ์ภาษาอังกฤษรับเข้าศึกษา ปีการศึกษา ๒๕๖๕ และ ๒๕๖๖
๑๓. กำหนดการลงทะเบียนเรียนรายวิชาภาษาอังกฤษ ภาคการศึกษาที่ ๓/๒๕๖๖
๑๔. ประกาศมหาวิทยาลัยมหิดล เรื่อง อัตราค่าธรรมเนียมการศึกษาแบบเหมาจ่ายระดับบัณฑิตศึกษาสำหรับนักศึกษาที่เข้าศึกษาตั้งแต่ปีการศึกษา ๒๕๖๗ เป็นต้นไป
๑๕. ความคืบหน้าในการกำหนดอัตราค่าธรรมเนียมการศึกษาในรูปแบบเหมาจ่ายสำหรับนักศึกษาระดับบัณฑิตศึกษา
  - การกำหนดหลักเกณฑ์และอัตราการจ่ายเงินค่าตอบแทนคณะกรรมการเกี่ยวกับวิทยานิพนธ์ ตั้งแต่ปีการศึกษา ๒๕๖๗ เป็นต้นไป
  - การกำหนดหลักเกณฑ์การจัดสรรค่าธรรมเนียมเหมาจ่ายกรณีเรียนข้ามหลักสูตร ตั้งแต่ปีการศึกษา ๒๕๖๗ เป็นต้นไป
๑๖. สรุปการดำเนินการรับสมัครนักศึกษา ระดับบัณฑิตศึกษา
๑๗. โครงการ ทุนช่วยเหลือนักศึกษาพิการระดับบัณฑิตศึกษา ปีการศึกษา ๒๕๖๗
๑๘. โครงการ ทุนสนับสนุนนักศึกษาระดับบัณฑิตศึกษาที่ทำหน้าที่เป็นผู้ช่วยนักศึกษาพิการของบัณฑิตวิทยาลัย ปีการศึกษา ๒๕๖๗

๑๙. โครงการมอบทุนการศึกษาแก่นักศึกษาระดับปริญญาเอก มหาวิทยาลัยมหิดล โดยสมาคมศิษย์เก่ามหาวิทยาลัยมหิดล ในพระบรมราชูปถัมภ์
๒๐. สรุปจำนวนผู้สมัครขอรับทุนและรางวัลวิทยานิพนธ์ ประจำปีงบประมาณ ๒๕๖๗
๒๑. Online Active Recruitment 2024
๒๒. แนวปฏิบัติการรับและส่งเอกสารของบัณฑิตวิทยาลัย
๒๓. หนังสือ อว. ที่ ๐๒๐๔.๒/ว ๖๓๔๒ ลงวันที่ ๒๕ มีนาคม ๒๕๖๗ เรื่อง แนวทางการดำเนินการตามเกณฑ์มาตรฐาน หลักสูตรระดับอุดมศึกษา พ.ศ. ๒๕๖๕

ข้อมูล ณ วันพุธที่ ๓ เมษายน พ.ศ. ๒๕๖๗ เวลา ๑๑.๐๐ น.

# เรื่องแจ้งจากคณบดีบัณฑิตวิทยาลัย





# แนวทางการพัฒนาปรับปรุงกระบวนการ เพื่อพัฒนาบัณฑิตศึกษา

---

# ผลการติดตามการเผยแพร่ผลงานฯ เพื่อขอใช้สำเร็จการศึกษา





# ผลการติดตามความคืบหน้า การเผยแพร่ผลงานฯ เพื่อขอใช้สำเร็จการศึกษา

---

กลุ่มนักศึกษาที่มีสถานะ “รอเผยแพร่ผลงาน”  
ข้อมูล ณ วันที่ 20 มี.ค. 2567



| เกณฑ์มาตรฐานฯ<br>ที่ใช้                      | ระยะเวลารอเผยแพร่ผลงาน<br>นับจากวันสอบวิทยานิพนธ์/สารนิพนธ์ “ผ่าน” | จำนวน  |
|----------------------------------------------|--------------------------------------------------------------------|--------|
| 2548<br>(ข้อบังคับ ม.มหิดลฯ<br>พ.ศ. 2556 *)  | ไม่เกิน 2 ปี                                                       | 178 คน |
|                                              | มากกว่า 2 ปี แต่ไม่เกิน 4 ปี                                       | 98 คน  |
|                                              | มากกว่า 4 ปี แต่ไม่เกิน 5 ปี                                       | 38 คน  |
|                                              | มากกว่า 5 ปี แต่ไม่เกิน 10 ปี                                      | 89 คน  |
|                                              | มากกว่า 10 ปีขึ้นไป                                                | 37 คน  |
| 2558<br>(ข้อบังคับ ม.มหิดลฯ<br>พ.ศ. 2563 **) | ไม่เกิน 2 ปี                                                       | 285 คน |
|                                              | มากกว่า 2 ปี แต่ไม่เกิน 4 ปี                                       | 20 คน  |

จำนวนนักศึกษา  
ที่มีสถานะ “รอเผยแพร่ผลงาน”

**745 คน**

ข้อมูล ณ วันที่ 20 มี.ค. 2567

\* ไม่ได้ระบุระยะเวลาที่นักศึกษาต้องใช้ในการเผยแพร่ผลงานเพื่อขอสำเร็จการศึกษาไว้

\*\* ระบุการพ้นสภาพกรณีไม่สามารถเผยแพร่ผลงานวิทยานิพนธ์ฯ เพื่อใช้สำเร็จการศึกษาได้ภายในระยะเวลา 5 ปีนับแต่สอบวิทยานิพนธ์ “ผ่าน”

# ผลการติดตาม

ความคืบหน้าในการดำเนินการเผยแพร่ผลงานของนักศึกษา ที่มีระยะเวลารอเผยแพร่ มากกว่า **2 ปี** นับตั้งแต่สอบวิทยานิพนธ์/สารนิพนธ์ “ผ่าน” จำนวน **282** คน จาก **90** หลักสูตร

- อยู่ระหว่างดำเนินการ **205 คน**
- ต้องการยกเลิกผลสอบ **7 คน**
- เสียชีวิต **3 คน**
- ติดต่อ นศ.ไม่ได้ **5 คน**
- ไม่ตอบกลับ **62 คน**

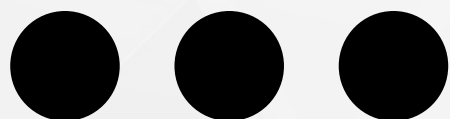

สาเหตุที่หลักสูตรคิดว่าเป็นปัจจัยที่ทำให้ นศ.ไม่สามารถเผยแพร่ผลงานฯ เพื่อใช้ในการขอสำเร็จการศึกษาได้ภายในระยะเวลาที่กำหนด

1. นักศึกษาไม่มีเวลาในการจัดทำต้นฉบับบทความ (F=44)
2. ขาดทักษะการเขียนบทความเพื่อการตีพิมพ์ (F=30)
3. ขาดการติดต่อระหว่างนักศึกษา กับอาจารย์ที่ปรึกษาวิทยานิพนธ์หลัก (F=29)
4. การหาแหล่งตีพิมพ์/เผยแพร่ผลงานวิจัย (F=24)
5. การเลือกวารสารที่มีคุณภาพเพื่อตีพิมพ์ผลงาน (F=20)
6. อาจารย์ที่ปรึกษาวิทยานิพนธ์หลักไม่มีข้อมูลนักศึกษาในการติดตามความก้าวหน้า (F=8)
7. ผลงานของนักศึกษาไม่สอดคล้องกับขอบเขตเนื้อหาที่วารสารรับตีพิมพ์ (F=6)
8. นักศึกษาขาดความเข้าใจถ่องแท้ในงานวิจัยของตนเอง ทำให้ไม่สามารถเขียนบทความวิจัยได้ (F=3)



## สิ่งที่หลักสูตรต้องการ

ให้บัณฑิตวิทยาลัยสนับสนุนเพื่อช่วยให้ นศ.สามารถเผยแพร่ผลงานฯ ได้ภายในกำหนดเวลา

---

- จัด workshop การเขียน manuscript / จัดอบรมทักษะด้านต่าง ๆ เพื่อการเผยแพร่ผลงานให้มากขึ้น
- ออกกฎ/ข้อบังคับให้ นศ.ต้องส่งผลงานเพื่อตีพิมพ์และอยู่ระหว่างการพิจารณา ก่อนสอบวิทยานิพนธ์
- เพิ่มเนื้อหาเกี่ยวกับการเขียนบทความวิชาการ การตีพิมพ์ผลงานในหลักสูตร
- สนับสนุนค่าเตรียมต้นฉบับ/ค่าธรรมเนียมการตีพิมพ์ หรือมีบริการตรวจต้นฉบับฟรี
- ต่อรองกับมหาวิทยาลัย เพื่อพิจารณาให้การสนับสนุนค่าตีพิมพ์ทุกระดับวารสาร (ไม่เฉพาะ Q1)
- แจ้งเตือนไปยังหลักสูตรทุกปี กรณีหลักสูตรติดตามแล้ว นศ.ไม่ตอบกลับ ให้บัณฑิตวิทยาลัยติดตามเอง
- กำหนดเกณฑ์ของวารสารให้ชัดเจน
- อัปเดตวารสาร/งานประชุมวิชาการเผยแพร่ให้หลักสูตร/นักศึกษาทราบ
- อัปเดตข้อมูลช่องทางการติดต่อนักศึกษาให้เป็นปัจจุบัน
- หาแนวทางช่วยเหลือนักศึกษาที่ก่อระหว่างการเผยแพร่ผลงาน



# ข้อคิดเห็นและข้อเสนอแนะอื่น ๆ ที่เกี่ยวข้องกับการเผยแพร่ผลงานวิทยานิพนธ์

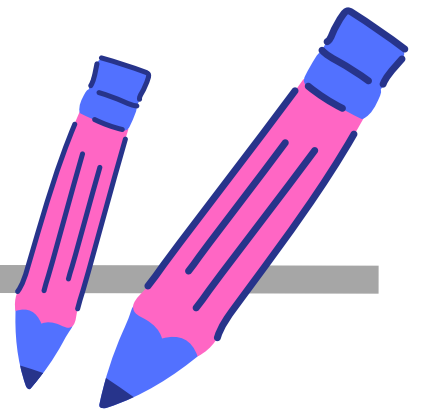

- เสนอให้มีหน่วยช่วยตรวจสอบภาษา
- ปัญหาหลักอยู่ที่ advisor ต้องการ high impact journal เพื่อขอรางวัล และการขอตำแหน่งทางวิชาการ
- เสนอให้หลักสูตรที่ต้องใช้ผลงานตีพิมพ์เพื่อจบ ส่งแต่ผลงานตีพิมพ์เท่านั้น เพื่อจะได้ไม่ต้องทำงานซ้ำซ้อนเกินความจำเป็น และอาจทำให้ได้ผลงานตีพิมพ์มากขึ้น
- เสนอให้เพิ่มวงเงินรางวัลการตีพิมพ์ review article สำหรับ นศ.ระดับบัณฑิตศึกษา เนื่องจากค่า APC แพง และกรณีตีพิมพ์ในวารสาร Q2-Q4 ไม่สามารถขอเงินสนับสนุนจากมหาวิทยาลัย
- เสนอให้บัณฑิตวิทยาลัยพัฒนาระบบติดตาม นศ.โดยตรง (กรณีมีผลผ่านเกิน 5 ปี) รวมทั้งมีช่องทางให้นศ.รายงานความก้าวหน้ากับการดำเนินการเผยแพร่ผลงานฯ ทุกภาคการศึกษา และให้ประธานหลักสูตรเป็นผู้รับทราบ



สำนักงานปลัดกระทรวงการอุดมศึกษา  
วิทยาศาสตร์ วิจัยและนวัตกรรม (สป. อว.)  
รับทราบการให้ความเห็นชอบหลักสูตร

---

สำนักงานปลัดกระทรวงการอุดมศึกษา วิทยาศาสตร์ วิจัยและนวัตกรรม รับทราบการให้ความเห็นชอบ  
 หลักสูตร จำนวน ๓๘ หลักสูตร ดังนี้

| สำนักงานปลัดกระทรวงการอุดมศึกษา วิทยาศาสตร์ วิจัยและนวัตกรรม<br>รับทราบการให้ความเห็นชอบหลักสูตร                                        | วันที่พิจารณา<br>ความสอดคล้องหลักสูตร |
|-----------------------------------------------------------------------------------------------------------------------------------------|---------------------------------------|
| <b>๑. คณะพยาบาลศาสตร์</b>                                                                                                               |                                       |
| ๑. หลักสูตรพยาบาลศาสตรมหาบัณฑิต สาขาวิชาการผดุงครรภ์<br>(ภาคปกติและภาคพิเศษ) หลักสูตรปรับปรุง พ.ศ. ๒๕๖๕                                 | ๒๕ กุมภาพันธ์ พ.ศ. ๒๕๖๗               |
| ๒. การปรับปรุงแก้ไขหลักสูตรพยาบาลศาสตรมหาบัณฑิต<br>สาขาวิชาการพยาบาลเด็ก หลักสูตรปรับปรุง ฉบับปี พ.ศ. ๒๕๕๙                              | ๒ มีนาคม พ.ศ. ๒๕๖๗                    |
| ๓. การปรับปรุงแก้ไขหลักสูตรพยาบาลศาสตรมหาบัณฑิต<br>สาขาวิชาการพยาบาลจิตเวชและสุขภาพจิต หลักสูตรปรับปรุง<br>ฉบับปีพ.ศ. ๒๕๖๐              | ๒ มีนาคม พ.ศ. ๒๕๖๗                    |
| <b>๒. คณะสาธารณสุขศาสตร์</b>                                                                                                            |                                       |
| ๑. หลักสูตรปรัชญาดุษฎีบัณฑิต สาขาวิชาอาชีวอนามัยและความ<br>ปลอดภัย (หลักสูตรนานาชาติ) หลักสูตรปรับปรุง พ.ศ. ๒๕๖๕                        | ๒๕ กุมภาพันธ์ พ.ศ. ๒๕๖๗               |
| ๒. หลักสูตรวิทยาศาสตรมหาบัณฑิต สาขาวิชาสาธารณสุขศาสตร์<br>(ภาคปกติและภาคพิเศษ) หลักสูตรปรับปรุง พ.ศ. ๒๕๖๕                               | ๒๕ กุมภาพันธ์ พ.ศ. ๒๕๖๗               |
| ๓. การปรับปรุงแก้ไขหลักสูตรวิทยาศาสตรมหาบัณฑิต<br>สาขาวิชาโรคติดต่อและวิทยาการระบาดทางการสาธารณสุข<br>หลักสูตรปรับปรุง ฉบับปี พ.ศ. ๒๕๖๑ | ๒๖ กุมภาพันธ์ พ.ศ. ๒๕๖๗               |
| ๔. การปรับปรุงแก้ไขหลักสูตรสาธารณสุขศาสตรมหาบัณฑิต<br>หลักสูตรปรับปรุง ฉบับปี พ.ศ. ๒๕๖๑                                                 | ๒๖ กุมภาพันธ์ พ.ศ. ๒๕๖๗               |
| ๕. หลักสูตรวิทยาศาสตรมหาบัณฑิต สาขาวิชาชีวสถิติ<br>(ภาคปกติและภาคพิเศษ) หลักสูตรปรับปรุง พ.ศ. ๒๕๖๕                                      | ๒ มีนาคม พ.ศ. ๒๕๖๗                    |
| ๖. หลักสูตรพยาบาลศาสตรมหาบัณฑิต สาขาวิชาการพยาบาลเวชปฏิบัติ<br>ชุมชน หลักสูตรปรับปรุง พ.ศ. ๒๕๖๕                                         | ๓ มกราคม พ.ศ. ๒๕๖๗                    |
| ๗. การปรับปรุงแก้ไขหลักสูตรวิทยาศาสตรมหาบัณฑิต สาขาวิชาอนามัย<br>สิ่งแวดล้อม หลักสูตรปรับปรุง ฉบับปี พ.ศ. ๒๕๖๑                          | ๓๑ มกราคม พ.ศ. ๒๕๖๗                   |
| <b>๓. สถาบันวิจัยประชากรและสังคม</b>                                                                                                    |                                       |
| ๑. หลักสูตรปรัชญาดุษฎีบัณฑิต สาขาวิชาวิจัยประชากรและสังคม<br>หลักสูตรใหม่ พ.ศ. ๒๕๖๑                                                     | ๒๕ กุมภาพันธ์ พ.ศ. ๒๕๖๗               |
| <b>๔. คณะสังคมศาสตร์และมนุษยศาสตร์</b>                                                                                                  |                                       |
| ๑. หลักสูตรปรัชญาดุษฎีบัณฑิต สาขาวิชาการจัดการการกีฬา<br>หลักสูตรปรับปรุง พ.ศ. ๒๕๖๑                                                     | ๒๕ กุมภาพันธ์ พ.ศ. ๒๕๖๗               |
| ๒. หลักสูตรศิลปศาสตรมหาบัณฑิต สาขาวิชาอาชญาวิทยา<br>และงานยุติธรรม หลักสูตรปรับปรุง พ.ศ. ๒๕๖๖                                           | ๑๑ มกราคม พ.ศ. ๒๕๖๗                   |
| <b>๕. คณะแพทยศาสตร์โรงพยาบาลรามาธิบดี</b>                                                                                               |                                       |
| ๑. หลักสูตรวิทยาศาสตรมหาบัณฑิต สาขาวิชาอาชีวอนามัยและพิษวิทยา<br>(หลักสูตรนานาชาติ) หลักสูตรปรับปรุง พ.ศ. ๒๕๖๒                          | ๒๕ กุมภาพันธ์ พ.ศ. ๒๕๖๗               |
| ๒. หลักสูตรปรัชญาดุษฎีบัณฑิต สาขาวิชาการพัฒนาคุณภาพชีวิต<br>คนพิการ (หลักสูตรภาคพิเศษ) หลักสูตรปรับปรุง พ.ศ. ๒๕๖๗                       | ๒๕ กุมภาพันธ์ พ.ศ. ๒๕๖๗               |

| สำนักงานปลัดกระทรวงการอุดมศึกษา วิทยาศาสตร์ วิจัยและนวัตกรรม<br>รับทราบการให้ความเห็นชอบหลักสูตร                                        | วันที่พิจารณา<br>ความสอดคล้องหลักสูตร |
|-----------------------------------------------------------------------------------------------------------------------------------------|---------------------------------------|
| ๓. การปรับปรุงแก้ไขหลักสูตรศึกษาศาสตรมหาบัณฑิต สาขาวิชาการศึกษาศาสตร์สำหรับบุคคลที่มีความต้องการพิเศษ หลักสูตรปรับปรุง ฉบับปี พ.ศ. ๒๕๖๖ | ๒๖ กุมภาพันธ์ พ.ศ. ๒๕๖๗               |
| ๔. การปรับปรุงแก้ไขหลักสูตรศึกษาศาสตรมหาบัณฑิต สาขาวิชาการศึกษาศาสตร์สำหรับบุคคลที่มีความต้องการพิเศษ หลักสูตรปรับปรุง ฉบับปี พ.ศ. ๒๕๖๑ | ๒ มีนาคม พ.ศ. ๒๕๖๗                    |
| ๕. หลักสูตรปรัชญาดุษฎีบัณฑิต สาขาวิชาพยาธิวิทยาคลินิกประยุกต์ (หลักสูตรนานาชาติ) หลักสูตรปรับปรุง พ.ศ. ๒๕๖๖                             | ๑๑ มกราคม พ.ศ. ๒๕๖๗                   |
| ๖. หลักสูตรวิทยาศาสตรมหาบัณฑิต สาขาวิชาพยาธิวิทยาคลินิกประยุกต์ (หลักสูตรนานาชาติ) หลักสูตรปรับปรุง พ.ศ. ๒๕๖๖                           | ๓ มกราคม พ.ศ. ๒๕๖๗                    |
| ๗. หลักสูตรปรัชญาดุษฎีบัณฑิต สาขาวิชาฉุกเฉินการแพทย์ หลักสูตรใหม่ พ.ศ. ๒๕๖๓                                                             | ๑๑ มกราคม พ.ศ. ๒๕๖๗                   |
| ๘. หลักสูตรวิทยาศาสตรมหาบัณฑิต สาขาวิชาแพทยศาสตร์ (หลักสูตรนานาชาติ) หลักสูตรปรับปรุง พ.ศ. ๒๕๖๔                                         | ๑๑ มกราคม พ.ศ. ๒๕๖๗                   |
| ๙. หลักสูตรปรัชญาดุษฎีบัณฑิต สาขาวิชาวิทยาการระบบสุขภาพ (หลักสูตรนานาชาติ) หลักสูตรใหม่ พ.ศ. ๒๕๖๔                                       | ๑๔ มกราคม พ.ศ. ๒๕๖๗                   |
| <b>๖. คณะสิ่งแวดล้อมและทรัพยากรศาสตร์</b>                                                                                               |                                       |
| ๑. หลักสูตรวิทยาศาสตรมหาบัณฑิต สาขาวิชาการจัดการเมืองน่าอยู่ และสิ่งแวดล้อมที่ยั่งยืน (ภาคปกติและภาคพิเศษ) หลักสูตรปรับปรุง พ.ศ. ๒๕๖๕   | ๒๕ กุมภาพันธ์ พ.ศ. ๒๕๖๗               |
| ๒. การปรับปรุงแก้ไขหลักสูตรวิทยาศาสตรมหาบัณฑิต สาขาวิชาเทคโนโลยีที่เหมาะสมและนวัตกรรมเพื่อสิ่งแวดล้อม หลักสูตรปรับปรุง ฉบับปี พ.ศ. ๒๕๖๓ | ๒๖ กุมภาพันธ์ พ.ศ. ๒๕๖๗               |
| <b>๗. คณะวิศวกรรมศาสตร์</b>                                                                                                             |                                       |
| ๑. หลักสูตรวิศวกรรมศาสตรมหาบัณฑิต สาขาวิชาวิศวกรรมสิ่งแวดล้อม และทรัพยากรน้ำ (หลักสูตรนานาชาติ) หลักสูตรปรับปรุง พ.ศ. ๒๕๖๐              | ๒๕ กุมภาพันธ์ พ.ศ. ๒๕๖๗               |
| ๒. หลักสูตรปรัชญาดุษฎีบัณฑิต สาขาวิชาวิศวกรรมสิ่งแวดล้อมและทรัพยากรน้ำ (หลักสูตรนานาชาติ) หลักสูตรปรับปรุง พ.ศ. ๒๕๖๒                    | ๒๕ กุมภาพันธ์ พ.ศ. ๒๕๖๗               |
| ๓. หลักสูตรวิศวกรรมศาสตรมหาบัณฑิต สาขาวิชาวิศวกรรมอุตสาหกรรม (ภาคปกติและภาคพิเศษ) หลักสูตรปรับปรุง พ.ศ. ๒๕๖๖                            | ๒๕ กุมภาพันธ์ พ.ศ. ๒๕๖๗               |
| ๔. หลักสูตรวิทยาศาสตรมหาบัณฑิต สาขาวิชาการจัดการเทคโนโลยีสารสนเทศ (หลักสูตรภาคพิเศษ) หลักสูตรปรับปรุง พ.ศ. ๒๕๖๑                         | ๒๕ กุมภาพันธ์ พ.ศ. ๒๕๖๗               |
| ๕. หลักสูตรวิศวกรรมศาสตรมหาบัณฑิต สาขาวิชาวิศวกรรมโยธา (หลักสูตรนานาชาติ) หลักสูตรปรับปรุง พ.ศ. ๒๕๖๑                                    | ๑๑ มกราคม พ.ศ. ๒๕๖๗                   |
| <b>๘. สถาบันชีววิทยาศาสตร์โมเลกุล</b>                                                                                                   |                                       |
| ๑. การปรับปรุงแก้ไขหลักสูตรปรัชญาดุษฎีบัณฑิต สาขาวิชาประสาทวิทยาศาสตร์ (หลักสูตรนานาชาติ) หลักสูตรปรับปรุง พ.ศ. ๒๕๖๐                    | ๕ กุมภาพันธ์ พ.ศ. ๒๕๖๗                |

| สำนักงานปลัดกระทรวงการอุดมศึกษา วิทยาศาสตร์ วิจัยและนวัตกรรม<br>รับทราบการให้ความเห็นชอบหลักสูตร                       | วันที่พิจารณา<br>ความสอดคล้องหลักสูตร |
|------------------------------------------------------------------------------------------------------------------------|---------------------------------------|
| ๒. การปรับปรุงแก้ไขหลักสูตรวิทยาศาสตรมหาบัณฑิต สาขาวิชาประสาทวิทยาศาสตร์ (หลักสูตรนานาชาติ) หลักสูตรปรับปรุง พ.ศ. ๒๕๖๐ | ๑๙ กุมภาพันธ์ พ.ศ. ๒๕๖๗               |
| <b>๙. คณะแพทยศาสตร์ศิริราชพยาบาล</b>                                                                                   |                                       |
| ๑. หลักสูตรปรัชญาดุษฎีบัณฑิต สาขาวิชาจุลชีววิทยาการแพทย์และโมเลกุล (หลักสูตรนานาชาติ) หลักสูตรปรับปรุง พ.ศ. ๒๕๖๑       | ๓ มกราคม พ.ศ. ๒๕๖๗                    |
| <b>๑๐. คณะวิทยาศาสตร์</b>                                                                                              |                                       |
| ๑. หลักสูตรปรัชญาดุษฎีบัณฑิต สาขาวิชาสารีรวิทยา (หลักสูตรนานาชาติ) หลักสูตรปรับปรุง พ.ศ. ๒๕๖๖                          | ๑๔ มกราคม พ.ศ. ๒๕๖๗                   |
| ๒. หลักสูตรวิทยาศาสตรมหาบัณฑิต สาขาวิชาสารีรวิทยา (หลักสูตรนานาชาติ) หลักสูตรปรับปรุง พ.ศ. ๒๕๖๖                        | ๑๔ มกราคม พ.ศ. ๒๕๖๗                   |
| <b>๑๑. สถาบันวิจัยภาษาและวัฒนธรรมเอเซีย</b>                                                                            |                                       |
| ๑. การปรับปรุงแก้ไขหลักสูตรปรัชญาดุษฎีบัณฑิต สาขาวิชาภาษาศาสตร์ หลักสูตรปรับปรุง ฉบับปี พ.ศ. ๒๕๖๑                      | ๓ มกราคม พ.ศ. ๒๕๖๗                    |
| ๒. หลักสูตรปรัชญาดุษฎีบัณฑิต สาขาวิชาภาษาและการสื่อสารระหว่างวัฒนธรรม หลักสูตรใหม่ พ.ศ. ๒๕๖๕                           | ๑๑ มกราคม พ.ศ. ๒๕๖๗                   |
| <b>๑๒. สถาบันนวัตกรรมการเรียนรู้</b>                                                                                   |                                       |
| ๑. หลักสูตรปรัชญาดุษฎีบัณฑิต สาขาวิชาวิทยาศาสตร์และเทคโนโลยีศึกษา (หลักสูตรนานาชาติ) หลักสูตรปรับปรุง พ.ศ. ๒๕๖๖        | ๑๑ มกราคม พ.ศ. ๒๕๖๗                   |
| ๒. หลักสูตรวิทยาศาสตรมหาบัณฑิต สาขาวิชาวิทยาศาสตร์และเทคโนโลยีศึกษา (หลักสูตรนานาชาติ) หลักสูตรปรับปรุง พ.ศ. ๒๕๖๖      | ๗ มกราคม พ.ศ. ๒๕๖๗                    |



# สำนักงานคณะกรรมการข้าราชการพลเรือน (ก.พ.) แจ้งรับรองคุณวุฒิของผู้สำเร็จการศึกษา

---

สำนักงานคณะกรรมการข้าราชการพลเรือน (ก.พ.) แจ้งรับรองคุณสมบัติปริญญาของผู้สำเร็จการศึกษา ดังนี้  
หนังสือสำนักงาน ก.พ. ที่ นร ๑๐๐๔.๓/๒๖๓ ลงวันที่ ๒๘ สิงหาคม พ.ศ. ๒๕๖๖ จำนวน ๒ หลักสูตร ได้แก่

| ที่ | หลักสูตร/สาขาวิชา                                                                                                                        | จัดการเรียนการสอนโดย            |
|-----|------------------------------------------------------------------------------------------------------------------------------------------|---------------------------------|
| ๑   | หลักสูตรวิทยาศาสตรมหาบัณฑิต สาขาวิชาการจัดการเมืองน่าอยู่<br>และสิ่งแวดล้อมที่ยั่งยืน (ภาคปกติและภาคพิเศษ)<br>หลักสูตรปรับปรุง พ.ศ. ๒๕๖๐ | คณะสิ่งแวดล้อมและทรัพยากรศาสตร์ |
| ๒   | หลักสูตรดุริยางคศาสตรดุษฎีบัณฑิต (หลักสูตรนานาชาติ)<br>หลักสูตรปรับปรุง พ.ศ. ๒๕๖๖                                                        | วิทยาลัยดุริยางคศิลป์           |

# ติดตามการบันทึกข้อมูลหลักสูตรระดับบัณฑิต ศึกษาในระบบ (CHE Curriculum Online : CHECO)

---



## สรุปผลการบันทึกข้อมูลหลักสูตรในระบบพิจารณาความสอดคล้องของหลักสูตรระดับอุดมศึกษา (CHE Curriculum Online : CHECO) สำหรับหลักสูตรที่ใช้เกณฑ์มาตรฐานฯ พ.ศ. 2565

| การดำเนินงาน                                            | จำนวน (หลักสูตร) |
|---------------------------------------------------------|------------------|
| หลักสูตรที่ใช้เกณฑ์มาตรฐานฯ พ.ศ. 2565                   | 44               |
| ส่งข้อมูลผ่านระบบไปยัง สป.อว. แล้ว                      | 19               |
| - อยู่ระหว่าง สป.อว. พิจารณา                            | 14               |
| - สป.อว. มีข้อเสนอแนะให้แก้ไข                           | 5                |
| - สป.อว. รับทราบการให้ความเห็นชอบในระบบ CHECO แล้ว      | -                |
| ยังไม่ได้บันทึกข้อมูล หรือส่งข้อมูลผ่านระบบไปยัง สป.อว. | 25               |

เมื่อหลักสูตรบันทึกข้อมูลหรือแก้ไขข้อมูลแล้ว  
เสร็จขอให้แจ้งมายังบัณฑิตวิทยาลัยได้ที่

<https://bit.ly/checo-gradmu>

หรือ Scan QR code นี้

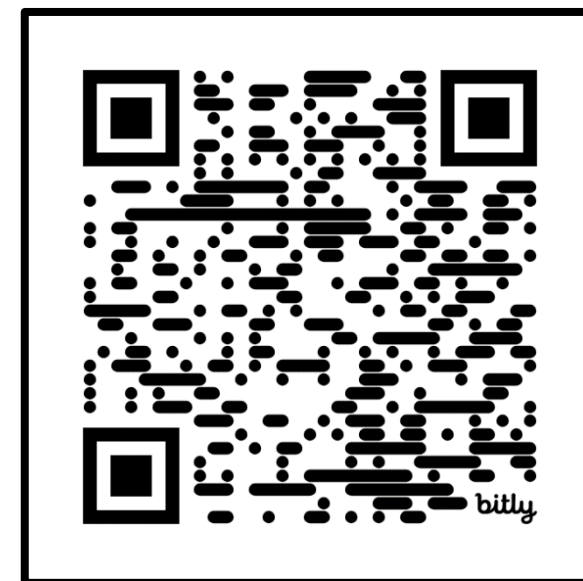

## การตรวจสอบสถานะการส่งและผลการพิจารณา

- หลักสูตรสามารถตรวจสอบสถานะการส่งได้ด้วยตนเองโดยการ Log in เข้าสู่ระบบด้วย username และ password ของส่วนงานท่านได้ที่เว็บไซต์ <http://202.44.139.57/checo/> หรือสแกนรหัส QR ที่แนบมานี้

รายชื่อหลักสูตร **เพิ่มหลักสูตรที่ขอรับการพิจารณาความสอดคล้อง**

เรียงดู ทั้งหมด

Show 10 entries Search: Search a user...

| # | ชื่อหน่วยงาน     | ชื่อคณะ/เทียบเท่า                                                            | รหัสอ้างอิงเพื่อการติดตามหลักสูตร | ชื่อหลักสูตร                                                                                    | ระดับการศึกษา | ประเภทการปรับปรุง | ส่วนที่ 1     | ส่วนที่ 2     | ส่วนที่ 3     | สถานะการส่ง                                  | ผลการพิจารณา               |
|---|------------------|------------------------------------------------------------------------------|-----------------------------------|-------------------------------------------------------------------------------------------------|---------------|-------------------|---------------|---------------|---------------|----------------------------------------------|----------------------------|
| 1 | มหาวิทยาลัยมหิดล | คณะแพทยศาสตร์ศิริราชพยาบาล                                                   | T20162112605775                   | หลักสูตรการแพทย์แผนไทยประยุกต์ระดับบัณฑิต และ ปรียญาตษุณั้บัณฑิต สาขาวิชาการแพทย์แผนไทยประยุกต์ | ปริญญาเอก     | หลักสูตรใหม่      | 100%<br>แก้ไข | 0%<br>แก้ไข   | 0%<br>แก้ไข   | สถานะการส่ง<br>W                             | ดูผลการพิจารณา<br>ดูข้อมูล |
| 2 | มหาวิทยาลัยมหิดล | โครงการรวมคณะแพทยศาสตร์ศิริราชพยาบาล คณะวิศวกรรมศาสตร์ และ คณะเทคนิคการแพทย์ | T20192161108086                   | หลักสูตรปริญญาตรีบัณฑิต สาขาวิชาวิชาการออกแบบทางการแพทย์ (หลักสูตรนานาชาติ)                     | ปริญญาเอก     | หลักสูตรใหม่      | 100%<br>แก้ไข | 100%<br>แก้ไข | 100%<br>แก้ไข | สถานะการส่ง<br>W1/1<br>(13/11/2019 11:11:17) | ดูผลการพิจารณา<br>ดูข้อมูล |

หมายเหตุ (สถานะการส่ง) :

W=รอส่ง

W1=ส่งไประดับมหาวิทยาลัย

S/ครั้งที่(Date) = ส่งไป สกอ.แล้ว (เมื่อวันที่)

E/ครั้งที่(date) = ส่งให้มหาวิทยาลัยแก้ไข

A1/ครั้งที่(date)=หัวหน้าฝ่าย (ตรวจสอบ)

A2/ครั้งที่(date)=ผู้อำนวยการกลุ่ม (ตรวจสอบ)

A3/ครั้งที่(date)=ผู้อำนวยการสำนัก (ตรวจสอบ)

A4/ครั้งที่(date)=รองเลขาธิการ (ตรวจสอบ)

P(date)=พิจารณาความสอดคล้องและออกรหัสหลักสูตรเรียบร้อยแล้ว

สแกนรหัส QR  
เพื่อตรวจสอบสถานะหลักสูตร



อยู่ระหว่าง สป.อว. พิจารณา

| คณะ                               | รหัสอ้างอิงเพื่อการติดตามหลักสูตร | ชื่อหลักสูตร                                                                                 | ประเภทการดำเนินการ          | เกณฑ์ประเมิน |
|-----------------------------------|-----------------------------------|----------------------------------------------------------------------------------------------|-----------------------------|--------------|
| คณะวิทยาศาสตร์                    | 25350061100534_2097_IP            | หลักสูตรวิทยาศาสตรมหาบัณฑิต สาขาวิชาสหรัวิทยาการออกกำลังกาย (หลักสูตรนานาชาติ)               | ปรับปรุงตามกำหนดรอบปรับปรุง | 2565         |
| คณะวิศวกรรมศาสตร์                 | 25570061103339_2140_IP            | หลักสูตรปรัชญาดุษฎีบัณฑิต สาขาวิชาวิศวกรรมเคมีบูรณาการ (หลักสูตรนานาชาติ)                    | ปรับปรุงตามกำหนดรอบปรับปรุง | 2565         |
| คณะทันตแพทยศาสตร์                 | 25550061105407_2081_IP            | หลักสูตรวิทยาศาสตรมหาบัณฑิต สาขาวิชาทันตกรรมรากเทียม (หลักสูตรนานาชาติ)                      | ปรับปรุงตามกำหนดรอบปรับปรุง | 2565         |
| คณะสังคมศาสตร์และมนุษยศาสตร์      | 25370061100479_2130_IP            | หลักสูตรศิลปศาสตรมหาบัณฑิต สาขาวิชาสังคมศาสตร์สุขภาพ (หลักสูตรนานาชาติ)                      | ปรับปรุงตามกำหนดรอบปรับปรุง | 2565         |
| คณะเทคโนโลยีสารสนเทศและการสื่อสาร | 25440061101039_2149_IP            | หลักสูตรปรัชญาดุษฎีบัณฑิต สาขาวิชาวิทยาการคอมพิวเตอร์ (หลักสูตรนานาชาติ)                     | ปรับปรุงตามกำหนดรอบปรับปรุง | 2565         |
| คณะแพทยศาสตร์โรงพยาบาลรามาธิบดี   | 25190061100042_2078_IP            | หลักสูตรวิทยาศาสตรมหาบัณฑิต สาขาวิชาวิทยาศาสตร์สื่อความหมายและความผิดปกติของการสื่อความหมาย  | ปรับปรุงตามกำหนดรอบปรับปรุง | 2565         |
| คณะเทคโนโลยีสารสนเทศและการสื่อสาร | 25570061103306_2108_IP            | หลักสูตรวิทยาศาสตรมหาบัณฑิต สาขาวิชาเทคโนโลยีเกมและเกมมิฟิเคชัน (หลักสูตรนานาชาติ)           | ปรับปรุงตามกำหนดรอบปรับปรุง | 2565         |
| คณะเทคโนโลยีสารสนเทศและการสื่อสาร | 25570061103295_2124_IP            | หลักสูตรวิทยาศาสตรมหาบัณฑิต สาขาวิชาความมั่นคงไซเบอร์และการประกันสารสนเทศ (หลักสูตรนานาชาติ) | ปรับปรุงตามกำหนดรอบปรับปรุง | 2565         |
| คณะเวชศาสตร์เขตร้อน               | 25480061109347_2111_IP            | หลักสูตรวิทยาศาสตรเขตร้อนคลินิกมหาบัณฑิต สาขาวิชากุมารเวชศาสตร์เขตร้อน (หลักสูตรนานาชาติ)    | ปรับปรุงตามกำหนดรอบปรับปรุง | 2565         |
| คณะเวชศาสตร์เขตร้อน               | 25400061101204_2067_IP            | หลักสูตรวิทยาศาสตรมหาบัณฑิต สาขาวิชาอายุรศาสตร์เขตร้อน (หลักสูตรนานาชาติ)                    | ปรับปรุงตามกำหนดรอบปรับปรุง | 2565         |
| คณะเวชศาสตร์เขตร้อน               | 25400061101261_2083_IP            | หลักสูตรปรัชญาดุษฎีบัณฑิต สาขาวิชาอายุรศาสตร์เขตร้อน (หลักสูตรนานาชาติ)                      | ปรับปรุงตามกำหนดรอบปรับปรุง | 2565         |
| คณะเวชศาสตร์เขตร้อน               | 25330061100396_2105_IP            | หลักสูตรประกาศนียบัตรบัณฑิต สาขาวิชาอายุรศาสตร์เขตร้อนและสหวิทยา (หลักสูตรนานาชาติ)          | ปรับปรุงตามกำหนดรอบปรับปรุง | 2565         |
| คณะเวชศาสตร์เขตร้อน               | 25370061100413_2099_IP            | หลักสูตรอายุรศาสตร์เขตร้อนคลินิกมหาบัณฑิต (หลักสูตรนานาชาติ)                                 | ปรับปรุงตามกำหนดรอบปรับปรุง | 2565         |
| คณะสังคมศาสตร์และมนุษยศาสตร์      | 25350061100556_2155_IP            | หลักสูตรปรัชญาดุษฎีบัณฑิต สาขาวิชาสังคมศาสตร์การแพทย์และสาธารณสุข                            | ปรับปรุงตามกำหนดรอบปรับปรุง | 2565         |

สป.อว. มีข้อเสนอแนะให้แก้ไข

| คณะ                              | รหัสอ้างอิงเพื่อการติดตามหลักสูตร | ชื่อหลักสูตร                                                                   | ประเภทการดำเนินการ          | เกณฑ์ประเมิน |
|----------------------------------|-----------------------------------|--------------------------------------------------------------------------------|-----------------------------|--------------|
| คณะวิศวกรรมศาสตร์                | 25510061110151_2123_IP            | หลักสูตรวิศวกรรมศาสตรมหาบัณฑิต สาขาวิชาวิศวกรรมเคมีบูรณาการ (หลักสูตรนานาชาติ) | ปรับปรุงตามกำหนดรอบปรับปรุง | 2565         |
| สถาบันวิจัยภาษาและวัฒนธรรมเอเชีย | T20232146101861                   | หลักสูตรศิลปศาสตรมหาบัณฑิต สาขาวิชาพิพิธภัณฑ์ศึกษา                             | หลักสูตรใหม่                | 2565         |
| คณะวิทยาศาสตร์                   | 25470061103913_2103_IP            | หลักสูตรวิทยาศาสตรมหาบัณฑิต สาขาวิชานิติวิทยาศาสตร์ (หลักสูตรนานาชาติ)         | ปรับปรุงตามกำหนดรอบปรับปรุง | 2565         |
| คณะสังคมศาสตร์และมนุษยศาสตร์     | 25180061100085_2081_IP            | หลักสูตรศิลปศาสตรมหาบัณฑิต สาขาวิชาสังคมศาสตร์การแพทย์และสาธารณสุข             | ปรับปรุงตามกำหนดรอบปรับปรุง | 2565         |
| คณะแพทยศาสตร์ศิริราชพยาบาล มหา   | T20232157104883                   | หลักสูตรปรัชญาดุษฎีบัณฑิต สาขาวิชาดัจฉัลยศาสตร์ (หลักสูตรนานาชาติ)             | หลักสูตรใหม่                | 2565         |

ยังไม่ได้บันทึกข้อมูล หรือส่งข้อมูลผ่านระบบไปยัง สป.อว.

| ส่วนงาน (TH)                    | ชื่อหลักสูตร สาขาวิชา (TH)                                                                                             | สถานภาพหลักสูตร            | สภาฯ อนุมัติ |
|---------------------------------|------------------------------------------------------------------------------------------------------------------------|----------------------------|--------------|
| คณะแพทยศาสตร์ศิริราชพยาบาล      | หลักสูตรปรัชญาดุษฎีบัณฑิต สาขาวิชาชีวเวชศาสตร์ (หลักสูตรนานาชาติ)                                                      | หลักสูตรปรับปรุง พ.ศ. 2567 | 20 ธ.ค. 66   |
| คณะแพทยศาสตร์ศิริราชพยาบาล      | หลักสูตรวิทยาศาสตรมหาบัณฑิต สาขาวิชาการวิจัยคัลยศาสตร์                                                                 | หลักสูตรใหม่ พ.ศ. 2566     | 19 ก.ค. 66   |
| คณะวิทยาศาสตร์                  | หลักสูตรวิทยาศาสตรมหาบัณฑิต สาขาวิชาพยาธิชีววิทยา (หลักสูตรนานาชาติ)                                                   | หลักสูตรปรับปรุง พ.ศ. 2567 | 20 ก.ย. 66   |
| คณะวิทยาศาสตร์                  | หลักสูตรวิทยาศาสตรมหาบัณฑิต สาขาวิชาวิทยาศาสตร์และวิศวกรรมวัสดุ (หลักสูตรนานาชาติ)                                     | หลักสูตรปรับปรุง พ.ศ. 2566 | 24 พ.ค. 66   |
| คณะแพทยศาสตร์โรงพยาบาลรามาธิบดี | หลักสูตรประกาศนียบัตรบัณฑิตชั้นสูง สาขาวิชาวิทยาศาสตร์การแพทย์คลินิก                                                   | หลักสูตรปรับปรุง พ.ศ. 2567 | 17 ม.ค. 67   |
| คณะแพทยศาสตร์โรงพยาบาลรามาธิบดี | หลักสูตรวิทยาศาสตรมหาบัณฑิต สาขาวิชาอาชีวอนามัยและพิษวิทยา (หลักสูตรนานาชาติ)                                          | หลักสูตรปรับปรุง พ.ศ. 2567 | 22 ก.ย. 66   |
| คณะสาธารณสุขศาสตร์              | หลักสูตรวิทยาศาสตรมหาบัณฑิต สาขาวิชาบริหารสาธารณสุข (ภาคปกติและภาคพิเศษ)                                               | หลักสูตรปรับปรุง พ.ศ. 2567 | 20 ก.ย. 66   |
| คณะสิ่งแวดล้อมและทรัพยากรศาสตร์ | หลักสูตรวิทยาศาสตรมหาบัณฑิต สาขาวิชาเทคโนโลยีที่เหมาะสม การเปลี่ยนแปลงสภาพภูมิอากาศและความยั่งยืน (ภาคปกติและภาคพิเศษ) | หลักสูตรปรับปรุง พ.ศ. 2568 | 17 ม.ค. 67   |
| คณะเภสัชศาสตร์                  | หลักสูตรปรัชญาดุษฎีบัณฑิต สาขาวิชาเภสัชการ (หลักสูตรนานาชาติ) (ภาคปกติและภาคพิเศษ)                                     | หลักสูตรปรับปรุง พ.ศ.2567  | 21 ก.พ. 67   |
| คณะเภสัชศาสตร์                  | หลักสูตรปรัชญาดุษฎีบัณฑิต สาขาวิชาวิทยาการพิษเภสัชภัณฑ์ (หลักสูตรนานาชาติ)                                             | หลักสูตรปรับปรุง พ.ศ. 2566 | 24 พ.ค. 66   |
| คณะเภสัชศาสตร์                  | หลักสูตรเภสัชศาสตรมหาบัณฑิต สาขาวิชาเภสัชการ (หลักสูตรนานาชาติ) (ภาคปกติและภาคพิเศษ)                                   | หลักสูตรปรับปรุง พ.ศ.2567  | 21 ก.พ. 67   |
| คณะเภสัชศาสตร์                  | หลักสูตรวิทยาศาสตรมหาบัณฑิต สาขาวิชาผลิตภัณฑ์เสริมอาหารและอาหารเพื่อสุขภาพ (หลักสูตรนานาชาติ)                          | หลักสูตรปรับปรุง พ.ศ. 2566 | 15 พ.ย. 66   |
| สถาบันวิจัยประชากรและสังคม      | หลักสูตรปรัชญาดุษฎีบัณฑิต สาขาวิชาประชากรศาสตร์ประยุกต์และการวิจัยทางสังคม (หลักสูตรนานาชาติ)                          | หลักสูตรปรับปรุง พ.ศ. 2566 | 24 พ.ค. 66   |
| คณะทันตแพทยศาสตร์               | หลักสูตรปรัชญาดุษฎีบัณฑิต สาขาวิชาทันตชีววัสดุศาสตร์ (หลักสูตรนานาชาติ) (หลักสูตรทวิวิทยาการ)                          | หลักสูตรปรับปรุง พ.ศ. 2566 | 24 พ.ค. 66   |
| บัณฑิตวิทยาลัย                  | หลักสูตรศิลปศาสตรมหาบัณฑิต สาขาวิชาอาเซียนศึกษาเพื่อการพัฒนาอย่างยั่งยืน (หลักสูตรนานาชาติ-ภาคพิเศษ)                   | หลักสูตรปรับปรุง พ.ศ. 2567 | 20 ธ.ค. 66   |
| คณะวิศวกรรมศาสตร์               | หลักสูตรปรัชญาดุษฎีบัณฑิต สาขาวิชาวิศวกรรมสิ่งแวดล้อมและทรัพยากรน้ำ (หลักสูตรนานาชาติ)                                 | หลักสูตรปรับปรุง พ.ศ. 2567 | 18 ต.ค. 66   |
| คณะวิศวกรรมศาสตร์               | หลักสูตรวิศวกรรมศาสตรมหาบัณฑิต สาขาวิชาวิศวกรรมชีวการแพทย์ (หลักสูตรนานาชาติ)                                          | หลักสูตรปรับปรุง พ.ศ. 2566 | 24 พ.ค. 66   |
| คณะวิศวกรรมศาสตร์               | หลักสูตรวิศวกรรมศาสตรมหาบัณฑิต สาขาวิชาวิศวกรรมไฟฟ้าและอิเล็กทรอนิกส์ (หลักสูตรนานาชาติ) (ภาคปกติและภาคพิเศษ)          | หลักสูตรปรับปรุง พ.ศ. 2566 | 24 พ.ค. 66   |

ยังไม่ได้บันทึกข้อมูล หรือส่งข้อมูลผ่านระบบไปยัง สป.อว.

| ส่วนงาน (TH)                                                                                                                 | ชื่อหลักสูตร สาขาวิชา (TH)                                                                       | สถานภาพหลักสูตร            | สภาฯ อนุมัติ |
|------------------------------------------------------------------------------------------------------------------------------|--------------------------------------------------------------------------------------------------|----------------------------|--------------|
| วิทยาลัยการจัดการ                                                                                                            | หลักสูตรการจัดการมหาบัณฑิต (หลักสูตรนานาชาติ) (ภาคปกติและภาคพิเศษ)                               | หลักสูตรปรับปรุง พ.ศ. 2567 | 18 ต.ค. 66   |
| โครงการร่วม คณะแพทยศาสตร์โรงพยาบาลรามาธิบดี คณะสาธารณสุขศาสตร์ คณะเวชศาสตร์เขตร้อน                                           | หลักสูตรวิทยาศาสตรมหาบัณฑิต สาขาวิชาวิทยาการระบาดทางการแพทย์ (หลักสูตรนานาชาติ)                  | หลักสูตรปรับปรุง พ.ศ. 2566 | 24 พ.ค. 66   |
| โครงการร่วม คณะวิทยาศาสตร์ คณะแพทยศาสตร์ โรงพยาบาลรามาธิบดี คณะแพทยศาสตร์ศิริราชพยาบาล คณะทันตแพทยศาสตร์ คณะเวชศาสตร์เขตร้อน | หลักสูตรปรัชญาดุษฎีบัณฑิต สาขาวิชาเวชศาสตร์ระดับโมเลกุล (หลักสูตรนานาชาติ) (หลักสูตรพหุวิทยาการ) | หลักสูตรปรับปรุง พ.ศ. 2566 | 24 พ.ค. 66   |
| คณะศิลปศาสตร์                                                                                                                | หลักสูตรศิลปศาสตรมหาบัณฑิต สาขาวิชาภาษาศาสตร์ประยุกต์ (หลักสูตรนานาชาติ) (ภาคปกติและภาคพิเศษ)    | หลักสูตรปรับปรุง พ.ศ. 2567 | 20 ธ.ค. 66   |
| โครงการร่วม คณะแพทยศาสตร์โรงพยาบาลรามาธิบดี คณะแพทยศาสตร์ศิริราชพยาบาล สถาบันแห่งชาติเพื่อการพัฒนาเด็กและครอบครัว            | หลักสูตรวิทยาศาสตรมหาบัณฑิต สาขาวิชาจิตวิทยาเด็ก วัยรุ่น และครอบครัว                             | หลักสูตรปรับปรุง พ.ศ. 2566 | 19 ก.ค. 66   |
| โครงการร่วม คณะแพทยศาสตร์ศิริราชพยาบาล คณะวิศวกรรมศาสตร์ และคณะเทคนิคการแพทย์                                                | หลักสูตรปรัชญาดุษฎีบัณฑิต สาขาวิชาชีวการออกแบบทางการแพทย์ (หลักสูตรนานาชาติ)                     | หลักสูตรปรับปรุง พ.ศ. 2567 | 24 พ.ค. 66   |
| โครงการร่วม คณะแพทยศาสตร์ศิริราชพยาบาล คณะวิศวกรรมศาสตร์ และคณะเทคนิคการแพทย์                                                | หลักสูตรวิทยาศาสตรมหาบัณฑิต สาขาวิชาชีวการออกแบบทางการแพทย์ (หลักสูตรนานาชาติ)                   | หลักสูตรปรับปรุง พ.ศ. 2566 | 20 ก.ย. 66   |

# ความคืบหน้าในการดำเนินการปรับปรุง หลักสูตรตามวงรอบ ๕ ปี

---



# รายงานสรุปความคืบหน้าการดำเนินการปรับปรุงหลักสูตรตามวงรอบ 5 ปี

(ข้อมูล ณ การประชุมสภามหาวิทยาลัยมหิดล ครั้งที่ 602 เมื่อวันที่ 20 มีนาคม พ.ศ. 2567)

| ขั้นตอนการดำเนินงาน                                      | ปีการศึกษาที่ครบวงรอบ (ปีการศึกษาที่หลักสูตรสามารถรับนักศึกษาได้เป็นปีการศึกษาสุดท้าย) |           |           |           |           |           |           |           |           |
|----------------------------------------------------------|----------------------------------------------------------------------------------------|-----------|-----------|-----------|-----------|-----------|-----------|-----------|-----------|
|                                                          | 2561                                                                                   | 2562      | 2563      | 2564      | 2565      | 2566      | 2567      | 2568      | 2569      |
| หลักสูตรทั้งหมดที่ต้องปรับปรุง                           | 19                                                                                     | 18        | 23        | 71        | 111       | 26        | 31        | 28        | 67        |
| หลักสูตรที่ส่ง ม.2 แล้ว                                  | 15                                                                                     | 16        | 21        | 69        | 103       | 16        | 12        |           |           |
| • อยู่ระหว่างการแก้ไขของหลักสูตรก่อนเข้าประชุมกลั่นกรองฯ |                                                                                        |           |           |           | 1         |           |           |           |           |
| • รอเสนอที่ประชุมกลั่นกรองฯ                              |                                                                                        |           |           | 1         | 2         |           |           |           |           |
| • อยู่ระหว่างดำเนินการหลังผ่านที่ประชุมกลั่นกรองฯ        | 1                                                                                      |           |           | 1         | 2         | 2         | 4         |           |           |
| • อยู่ระหว่างเวียนคณะกรรมการพิจารณา กลั่นกรองฯ รับรอง    |                                                                                        |           |           |           |           | 1         | 4         |           |           |
| • อยู่ระหว่างเสนอสภาวิชาชีพ                              |                                                                                        |           |           |           |           |           |           |           |           |
| • อยู่ระหว่างเสนอเข้าที่ประชุมสภามหาวิทยาลัย             |                                                                                        |           |           |           |           |           |           |           |           |
| • ชะลอการปรับปรุง                                        |                                                                                        |           |           | 2         |           |           |           |           |           |
| อยู่ในกระบวนการปิดหลักสูตร                               | 2                                                                                      | 1         | 2         | 2         | 3         | 2         | 1         |           |           |
| • สภามหาวิทยาลัยอนุมัติปิดหลักสูตรแล้ว                   | 2                                                                                      | 1         |           |           | 1         |           |           |           |           |
| <b>สภามหาวิทยาลัยอนุมัติปรับปรุงหลักสูตรแล้ว</b>         | <b>14</b>                                                                              | <b>16</b> | <b>21</b> | <b>65</b> | <b>98</b> | <b>13</b> | <b>4</b>  |           |           |
| <b>จำนวนหลักสูตรที่ยังไม่ส่ง ม.2</b>                     | <b>-</b>                                                                               | <b>-</b>  | <b>-</b>  | <b>-</b>  | <b>4</b>  | <b>8</b>  | <b>18</b> | <b>28</b> | <b>67</b> |

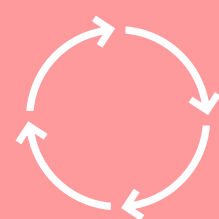

ขั้นตอนการเสนอ  
ขออนุมัติ ม.2



แนวทางการจัดทำ  
เอกสารหลักสูตร



การทำหลักสูตร  
ออนไลน์



กำหนดการ  
ประชุมกลั่นกรองฯ



Download แบบ  
ฟอร์มที่เกี่ยวข้อง



ติดต่อ  
งานพัฒนาหลักสูตร

มติที่ประชุมคณะกรรมการมาตรฐานการอุดมศึกษา  
เรื่อง แนวทางการกำหนดผลลัพธ์การเรียนรู้ของหลักสูตร  
ในสถาบันอุดมศึกษา หลักสูตรระดับปริญญาโท  
ที่มีแผนวิชาการ (แผน ๑) และแบบวิชาชีพ (แผน ๒)

---

ห้องรองอธิการบดีฝ่ายการศึกษา  
รับที่.....- 9 ก.พ. 2567  
เวลา..... 11.49 น.



กองบริหารการศึกษา  
เลขที่รับ..... 727  
วันที่..... - 9 ก.พ. ๒๕๖๗  
เวลา..... ๙.๕๙ น.

มหาวิทยาลัยมหิดล  
เลขรับ..... 3646  
วันที่..... 9 ก.พ. 2567  
เวลา..... 13.59

กองบริหารการศึกษา

ที่ อว ๐๒๐๔.๒/ว๒๕๒๐

กระทรวงการอุดมศึกษา  
วิทยาศาสตร์ วิจัยและนวัตกรรม  
ถนนศรีอยุธยา ราชเทวี กทม. ๑๐๔๐๐

๒ กุมภาพันธ์ ๒๕๖๗

เรื่อง แนวทางการกำหนดผลลัพธ์การเรียนรู้ของหลักสูตรในสถาบันอุดมศึกษา

เรียน อธิการบดีสถาบันอุดมศึกษาของรัฐที่เป็นส่วนราชการและในกำกับ/สถาบันอุดมศึกษาเอกชน/สถาบันอุดมศึกษาออกสังกัด

ด้วยคณะกรรมการมาตรฐานการอุดมศึกษา ในการประชุมครั้งที่ ๑/๒๕๖๗ เมื่อวันที่ ๑๐ มกราคม ๒๕๖๗ ได้มีมติให้ความเห็นชอบแนวทางการจัดทำผลลัพธ์การเรียนรู้ของหลักสูตรในสถาบันอุดมศึกษา หลักสูตรระดับปริญญาโทที่มีแบบวิชาการ (แผน ๑) และแบบวิชาชีพ (แผน ๒) และหลักสูตรระดับปริญญาตรีที่มีแผนการเรียนการจัตสหกิจศึกษาและการศึกษาบูรณาการกับการทำงาน ดังนี้

๑. ในกรณีของหลักสูตรระดับปริญญาโทที่มีแบบวิชาการ (แผน ๑) กับแบบวิชาชีพ (แผน ๒) ซึ่งผลลัพธ์การเรียนรู้ของแบบวิชาการ และแบบวิชาชีพให้เขียนแยกออกจากกัน รวมทั้งกระบวนการที่มา ปรัชญา วัตถุประสงค์ และการออกแบบหลักสูตร ทั้งนี้ เนื่องจากแบบวิชาการและแบบวิชาชีพมีเป้าหมายผลิตบัณฑิตที่มีสมรรถนะแตกต่างกัน (นักวิชาการ และนักวิชาชีพ) ทั้งนี้ต้องมีส่วนของผลลัพธ์การเรียนรู้หลัก (core) ที่เป็นผลลัพธ์การเรียนรู้ร่วมกันด้วย แต่มหาวิทยาลัยสามารถส่งเอกสารหลักสูตรรวมเป็นเล่มเดียวกันได้

๒. สำหรับในกรณีหลักสูตรระดับปริญญาตรีที่มีแผนการเรียนแบบจัตสหกิจศึกษาและการศึกษาบูรณาการกับการทำงาน ให้กำหนดผลลัพธ์การเรียนรู้ตามสมรรถนะที่จะได้จากการปฏิบัติงานจริงเพิ่มเติมจากที่กำหนดในหลักสูตรปกติ

จึงเรียนมาเพื่อโปรดทราบและถือปฏิบัติต่อไปด้วย จะขอบคุณยิ่ง

ขอแสดงความนับถือ

(ศาสตราจารย์ศุภชัย ปทุมนากุล)

รองปลัดกระทรวงการอุดมศึกษา วิทยาศาสตร์ วิจัยและนวัตกรรม  
ปฏิบัติราชการแทน  
ปลัดกระทรวงการอุดมศึกษา วิทยาศาสตร์ วิจัยและนวัตกรรม

สำนักงานปลัดกระทรวงการอุดมศึกษา  
กองยกระดับคุณภาพการจัดการศึกษาระดับอุดมศึกษา  
โทรศัพท์ ๐ ๒๐๓๙ ๕๖๑๙  
โทรสาร ๐ ๒๐๓๙ ๕๖๖๕



การสนับสนุนช่วยเหลือหลักสูตรระดับบัณฑิตศึกษา  
สำหรับการออกแบบหลักสูตรการศึกษาที่มุ่งผลลัพธ์  
Outcome-Based Education (OBE)  
และการพิจารณากลับกรองหลักสูตรระดับบัณฑิตศึกษา

---



# MUQD x GR

## OBE Curriculum Development Program

เพื่อให้อาจารย์ผู้รับผิดชอบหลักสูตร/อาจารย์ประจำหลักสูตรทุกระดับการศึกษาที่เข้าร่วมอบรม

- มีความรู้และความเข้าใจแนวทางการออกแบบหลักสูตรตาม OUTCOME BASED EDUCATION (OBE) และให้เป็นไปตามกฎกระทรวงฯ พ.ศ. 2565
- สามารถพัฒนาปรับปรุงและออกแบบโครงสร้างหลักสูตร และจัดทำแผนที่กระจายความรับผิดชอบผลการเรียนรู้ตามแนวคิด OBE โดยใช้เกณฑ์ AUN-QA เป็นแนวทาง (BACKWARD CURRICULUM DESIGN)



### ข้อมูลสำคัญ ที่ใช้ประกอบการอบรม

#### Input

##### External Input

- กฎเกณฑ์และข้อบังคับที่เกี่ยวข้อง
- แนวโน้มและทิศทางการศึกษาและตลาด
- การเทียบเคียง (Benchmarking)

##### Internal Input

- ปัญหาจากการดำเนินการที่ผ่านมา
- ผลลัพธ์หลักสูตรและผลการประเมินหลักสูตร
- วิทยาลัย ศักยภาพ ความเชี่ยวชาญของหลักสูตร

##### Key Stakeholders

- ศิษย์เก่า ผู้เรียน ผู้เรียนในอนาคต ผู้จ้างงาน ตลาด แหล่งฝึกงาน องค์กรวิชาชีพ ผู้ให้ทุน
- ผู้บริหาร อาจารย์ นักวิจัย พนักงานสายวิชาการ และสายสนับสนุน ผู้ส่งมอบ และคู่ความร่วมมือ

##### MU Degree Profile

(ร่าง) รายละเอียดของหลักสูตร (มม.2)

ลงทะเบียนเพื่อเข้าร่วมอบรมได้ที่  
<https://bit.ly/OBE-survey>



### กำหนดการจัดประชุม

#### อบรม OBE

#### ประชุมกลั่นกรองฯ

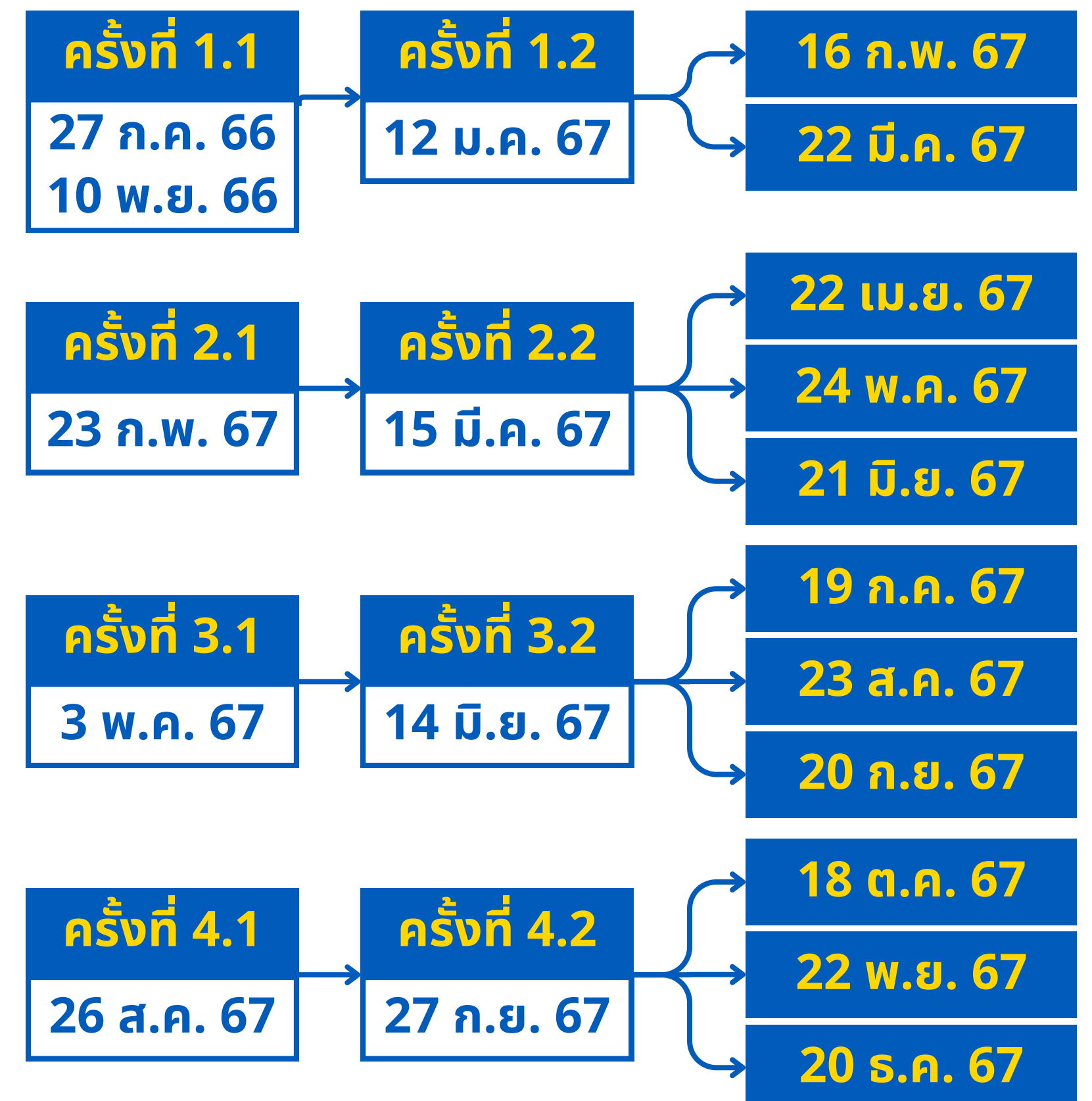

### ทีมวิทยากร

- รองศาสตราจารย์ชวลิต วงษ์เอก (AUN-QA Expert and Lead Assessor)
- อาจารย์ ดร.วิระเดช พันธุ์วิทวาส (AUN-QA Lead Assessor)
- ผู้ช่วยศาสตราจารย์ ดร.ภก.วรินทร์ กฤตยาเกียรติ (AUN-QA Assessor)
- รองศาสตราจารย์ ดร.วรรณุช เอี่ยมปา (MU-AUN-QA Assessor)
- ผู้ช่วยศาสตราจารย์ ดร.อรลัชชา ศิวรักษ์ (AUN-QA Lead Assessor)
- ผู้ช่วยศาสตราจารย์ ดร.ธัญวิ ประทุมสุวรรณ (MU-AUN-QA Assessor)



# การขอขยายเวลาศึกษาต่อภาคฤดูร้อน ปีการศึกษา ๒๕๖๖



# การขอย้ายเวลาศึกษาต่อ ภาคฤดูร้อน ปีการศึกษา 2566

## กรณีเกินระยะเวลาสูงสุดตามเกณฑ์มาตรฐานฯ

เสนอรายชื่อ นศ. ที่หลักสูตรแจ้งขอย้ายเวลาศึกษาต่อ  
ภาคฤดูร้อน ปีการศึกษา 2566 จำนวน 249 คน  
ต่อที่ประชุมสภา ม.มหิดล **ครั้งที่ 603**  
**วันที่ 17 เมษายน 2567** เพื่อพิจารณาอนุมัติ

## กรณีเกินระยะเวลาตามแผนการศึกษา แต่ยังไม่เกินระยะเวลาศึกษาสูงสุดตามเกณฑ์มาตรฐานฯ

1

บัณฑิตวิทยาลัยเปิด  
ระบบแจ้งรายชื่อ  
ขอย้ายเวลาศึกษาต่อ

3-18 เม.ย. 2567

2

ประธานหลักสูตร  
พิจารณาเสนอรายชื่อ  
นศ.ที่ใช้เวลาเกิน  
แผนการศึกษา แต่ยังไม่  
เกินระยะเวลาสูงสุด  
และต้องการขอย้ายเวลา  
ศึกษาต่อ

ภายใน 18 เม.ย. 2567

3

คณบดีบัณฑิตวิทยาลัย  
พิจารณาอนุมัติ  
รายชื่อ นศ.ที่ขอ  
ขอย้ายเวลาฯ

23 เม.ย. 2567

นศ.ที่ได้รับอนุมัติขอย้ายเวลาฯ (ต้องชำระ**ค่าธรรมเนียมการขอย้ายเวลา 2,000 บาท** ก่อนลงทะเบียน 2 วันทำการ)

- กำหนดลงทะเบียนปกติ : 6-10 พ.ค.2567
- ชำระค่าลงทะเบียน : ภายใน 24 พ.ค.2567 เวลา 22.00 น. ชำระหลังกำหนดการดังกล่าว ต้องชำระค่าปรับการชำระค่าลงทะเบียนล่าช้า จำนวน 2,000 บาท
- นศ.ที่ได้รับอนุมัติขอย้ายเวลาฯ จะมีระยะเวลาศึกษาถึง 19 ก.ค. 2567

นศ.ที่หลักสูตรไม่ได้เสนอรายชื่อขอย้ายเวลาฯ จะต้องสอบวิทยานิพนธ์/สารนิพนธ์ให้มีผลผ่านภายใน 3 พ.ค. 2567



กำหนดวันสุดท้ายของการส่งเอกสารหลักฐาน  
การขอสำเร็จการศึกษา เพื่อเข้ารับพระราชทาน  
ปริญญาบัตร  
ประจำปีการศึกษา ๒๕๖๖

---

# กำหนดวันสุดท้าย

## ของการส่งเอกสารหลักฐานการขอสำเร็จการศึกษา เพื่อเข้ารับพระราชทานปริญญาบัตร ประจำปีการศึกษา ๒๕๖๖

หลักสูตรต้องส่ง บท.๕ เสนอขออนุมัติปริญญา / บท.๓๔ เสนอขออนุมัติประกาศนียบัตรบัณฑิต ประกาศนียบัตรบัณฑิตชั้นสูง  
ภายในวันจันทร์ที่ ๑๐ มิถุนายน ๒๕๖๗ เวลา ๑๖.๓๐ น.

### รายละเอียดที่นักศึกษาต้องปฏิบัติตามเกณฑ์การขอสำเร็จการศึกษา

- ศึกษารายวิชาครบตามโครงสร้างหลักสูตรและได้รับสัญลักษณ์แสดงผลการศึกษาตามเกณฑ์ที่กำหนด
- ได้แต้มเฉลี่ยสะสมไม่ต่ำกว่า ๓.๐๐
- ผ่านเกณฑ์การประเมินความรู้ความสามารถทางภาษาต่างประเทศ
- ผ่านการเข้าร่วมกิจกรรมเสริมทักษะการทำงานและการใช้ชีวิตในสังคม (Soft Skills) ตามประกาศของบัณฑิตวิทยาลัย (นักศึกษาที่เข้าศึกษาตั้งแต่ปีการศึกษา ๒๕๕๙)
- สอบประมวลความรู้ (Comprehensive Examination) ปรากฏผล “ผ่าน” (เฉพาะผู้เรียนหลักสูตรปริญญาโท แผน ข)
- สอบวัดคุณสมบัติ (Qualifying Examination) ปรากฏผล “ผ่าน” (เฉพาะหลักสูตรปริญญาเอก)
- สอบวิทยานิพนธ์/สารนิพนธ์ ปรากฏผล “ผ่าน”
- ส่งหลักฐานการเผยแพร่วิทยานิพนธ์/สารนิพนธ์

กำหนดการเสนอเอกสารการประชุม  
คณะกรรมการประจำบัณฑิตวิทยาลัยและ  
กำหนดการประชุมคณะกรรมการกำหนดอัตรา  
การจัดเก็บและการจัดสรรค่าธรรมเนียมการศึกษา  
ประจำปี ๒๕๖๗

---





# กำหนดการเสนอเอกสารการประชุมคณะกรรมการประจำบัณฑิตวิทยาลัย

## และกำหนดการประชุมคณะกรรมการกำหนดอัตราการจัดเก็บและการจัดสรรค่าธรรมเนียมการศึกษา ประจำปี 2567

| วันสุดท้ายที่หลักสูตรส่งเอกสารมายังบัณฑิตวิทยาลัย | บัณฑิตวิทยาลัยบรรจุวาระการประชุม คกก.ประจำบัณฑิตฯ | วันประชุม คกก.ประจำบัณฑิตฯ | บัณฑิตวิทยาลัยบรรจุวาระการประชุม คกก.กำหนดอัตราฯ | วันประชุม คกก.กำหนดอัตราฯ |
|---------------------------------------------------|---------------------------------------------------|----------------------------|--------------------------------------------------|---------------------------|
| 18 ธ.ค. 66                                        | 26 ธ.ค. 66                                        | 17 ม.ค. 67                 |                                                  |                           |
| 22 ม.ค. 67                                        | 30 ม.ค. 67                                        | 21 ก.พ. 67                 | 22 มี.ค. 67                                      | 29 มี.ค. 67               |
| 19 ก.พ. 67                                        | 27 ก.พ. 67                                        | 20 มี.ค.67                 |                                                  |                           |
| 18 มี.ค. 67                                       | 26 มี.ค. 67                                       | 17 เม.ย 67                 |                                                  |                           |
| 12 เม.ย. 67                                       | 23 เม.ย 67                                        | 15 พ.ค. 67                 | 21 มิ.ย. 67                                      | 28 มิ.ย. 67               |
| 20 พ.ค. 67                                        | 28 พ.ค. 67                                        | 19 มิ.ย. 67                |                                                  |                           |
| 18 มิ.ค. 67                                       | 25 มิ.ย. 67                                       | 17 ก.ค. 67                 |                                                  |                           |
| 12 เม.ย. 67                                       | 30 ก.ค. 67                                        | 21 ส.ค. 67                 | 20 ก.ย. 67                                       | 27 ก.ย. 67                |
| 20 พ.ค. 67                                        | 27 ส.ค. 67                                        | 18 ก.ย. 67                 |                                                  |                           |
| 18 มิ.ค. 67                                       | 24 ก.ย. 67                                        | 16 ต.ค. 67                 | 13 ธ.ค. 67                                       | 20 ธ.ค. 67                |
| 12 เม.ย. 67                                       | 29 ต.ค. 67                                        | 20 พ.ย. 67                 |                                                  |                           |
| 18 พ.ย. 67                                        | 26 พ.ย. 67                                        | 18 ธ.ค. 67                 | ... มี.ค. 68                                     | ... มี.ค. 68              |

- กำหนดการประชุมข้างต้นอาจมีการเปลี่ยนแปลงได้ตามที่ประธานในที่ประชุมเห็นสมควร
- ประชุมคณะกรรมการประจำบัณฑิตวิทยาลัย เวลา 09.00 - 12.00 น. ณ ห้องประชุม 408 ชั้น 4 อาคารบัณฑิตวิทยาลัย มหาวิทยาลัยมหิดล ศาลายา
- ประชุมคณะกรรมการกำหนดอัตราการจัดเก็บและการจัดสรรค่าธรรมเนียมการศึกษา เวลา 09.00 - 12.00 น. ณ ห้องประชุม OSM1 ชั้น 2 สำนักงานอธิการบดี มหาวิทยาลัยมหิดล ศาลายา และผ่านระบบ Cisco Webex Meeting



**Download**  
**แบบฟอร์มที่เกี่ยวข้อง**



**ติดต่องานพัฒนาหลักสูตร**  
**Line ID: @625jibw**

กำหนดการประเมินความรู้ภาษาอังกฤษ  
(MU Grad Test - Placement Test)  
สำหรับนักศึกษาที่เข้าศึกษา  
ปีการศึกษา ๒๕๖๗

---



## กำหนดการประเมินความรู้ภาษาอังกฤษ ( MU Grad Test- Placement Test) สำหรับนักศึกษาที่เข้าศึกษา ปีการศึกษา 2567

ภาคการศึกษาที่ 1 ปีการศึกษา 2567

| การประเมินความรู้ภาษาอังกฤษ<br>(MU Grad Test- Placement Test ) |                             |                                                         |                                                          | กำหนดการลงทะเบียนเรียนรายวิชาเรียนภาษาอังกฤษ<br>(GRID Courses) |                       |                            |                                                                 |
|----------------------------------------------------------------|-----------------------------|---------------------------------------------------------|----------------------------------------------------------|----------------------------------------------------------------|-----------------------|----------------------------|-----------------------------------------------------------------|
| กำหนดการเปิดรับสมัคร                                           |                             | กำหนดการสอบ                                             | ประกาศผลสอบ                                              | กำหนดการจอง<br>รายวิชา                                         | ลงทะเบียนเรียน        | ชำระเงิน                   | รอบเรียน                                                        |
| รอบที่ 1                                                       | ศ. 1 มี.ค. - พ. 10 เม.ย. 67 | * อ. 2 เม.ย. 67<br>* อ. 9 เม.ย. 67<br>* ส. 20 เม.ย. 67  | * อ. 9 เม.ย. 67<br>* อ. 26 เม.ย. 67<br>* ส. 27 เม.ย. 67  | พ. 1 - พ. 15 พ.ค. 67                                           | พ. 23 - ศ. 31 พ.ค. 67 | พ. 23 พ.ค. - ศ. 7 มิ.ย. 67 | * ก.ค. 67<br>* ส.ค. 67<br>* ก.ย. 67<br>* ต.ค. 67<br>* พ.ย. 67   |
| รอบที่ 2                                                       | พ. 1 พ.ค. - จ. 10 มิ.ย. 67  | * อ. 4 มิ.ย. 67<br>* อ. 11 มิ.ย. 67<br>* ส. 15 มิ.ย. 67 | * อ. 11 มิ.ย. 67<br>* อ. 18 มิ.ย. 67<br>* ส. 22 มิ.ย. 67 | จ. 1 - จ. 15 ก.ค. 67                                           | อ. 23 - พ. 31 ก.ค. 67 | อ. 23 ก.ค. - พ. 7 ส.ค. 67  | * ก.ย. 67<br>* ต.ค. 67<br>* พ.ย. 67                             |
| รอบที่ 3                                                       | จ. 1 ก.ค. - พ. 14 ส.ค. 67   | * อ. 6 ส.ค. 67<br>* อ. 13 ส.ค. 67<br>* อ. 20 ส.ค. 67    | * อ. 13 ส.ค. 67<br>* อ. 20 ส.ค. 67<br>* อ. 27 ส.ค. 67    | อ. 1 - อ. 15 ต.ค. 67                                           | พ. 23 - พ. 31 ต.ค. 67 | พ. 23 ต.ค. - พ. 7 พ.ย. 67  | * ม.ค. 68<br>* ก.พ. 68<br>* มี.ค. 68<br>* เม.ย. 68<br>* พ.ค. 68 |
| รอบที่ 4                                                       | พ. 1 ส.ค. - จ. 9 ก.ย. 67    | * อ. 3 ก.ย. 67<br>* อ. 10 ก.ย. 67<br>* ส. 14 ก.ย. 67    | * อ. 10 ก.ย. 67<br>* อ. 17 ก.ย. 67<br>* ส. 21 ก.ย. 67    |                                                                |                       |                            |                                                                 |



## กำหนดการประเมินความรู้ภาษาอังกฤษ ( MU Grad Test- Placement Test) สำหรับนักศึกษาที่เข้าศึกษา ปีการศึกษา 2567

ภาคการศึกษาที่ 2 ปีการศึกษา 2567

| การประเมินความรู้ภาษาอังกฤษ<br>(MU Grad Test- Placement Test) |                              |                                                      |                                                       | กำหนดการลงทะเบียนเรียนรายวิชาเรียนภาษาอังกฤษ<br>(GRID Courses) |                             |                              |                                                    |
|---------------------------------------------------------------|------------------------------|------------------------------------------------------|-------------------------------------------------------|----------------------------------------------------------------|-----------------------------|------------------------------|----------------------------------------------------|
| กำหนดการเปิดรับสมัคร                                          |                              | กำหนดการสอบ                                          | ประกาศผลสอบ                                           | กำหนดการจอร์รายวิชา                                            | ลงทะเบียนเรียน              | ชำระเงิน                     | รอบเรียน                                           |
| รอบที่ 1                                                      | ศ. 1 พ.ย. – พฤ. 12 ธ.ค. 67   | * อ. 3 ธ.ค. 67<br>* ส. 7 ธ.ค. 67<br>* อ. 17 ธ.ค. 67  | * อ. 10 ธ.ค. 67<br>* ส. 14 ธ.ค. 67<br>* อ. 31 ธ.ค. 67 | อา. 1 – อา. 15 ธ.ค. 67                                         | จ. 23 – อ. 31 ธ.ค. 67       | จ. 23 ธ.ค. 67 – อ. 7 ม.ค. 68 | * ก.พ. 68<br>* มี.ค. 68<br>* เม.ย. 68<br>* พ.ค. 68 |
| รอบที่ 2                                                      | ศ. 3 ม.ค. 67 – จ. 10 ก.พ. 68 | * อ. 4 ก.พ. 68<br>* อ. 11 ก.พ. 68<br>* ส. 15 ก.พ. 68 | * อ. 11 ก.พ. 68<br>* อ. 18 ก.พ. 68<br>* ส. 22 ก.พ. 68 | ส. 1 – ส. 15 ก.พ. 68                                           | จ. 24 ก.พ. – อา. 2 มี.ค. 68 | จ. 24 ก.พ. – ศ. 7 มี.ค. 68   | * พ.ค. 68<br>* มิ.ย. 68<br>* ก.ค. 68               |
|                                                               |                              |                                                      |                                                       | อ. 1 – อ. 15 เม.ย. 68                                          | พ. 23 – อา. 30 เม.ย. 68     | พ. 23 เม.ย. – พ. 7 พ.ค. 68   | * มิ.ย. 68<br>* ก.ค. 68                            |





การดำเนินการบริหารจัดการนักศึกษาให้ผ่านเกณฑ์ภาษาอังกฤษ นักศึกษาที่เข้าศึกษาปีการศึกษา 2567

| จัดสอบ MU Grad Test – Placement Test                                                                                                                                                                                                                                                                                                          | แจ้งผลการสอบ/รายวิชาที่ต้องลงเรียน ได้แก่ ระบบรับสมัครสอบภาษาอังกฤษ / ระบบประวัตินักศึกษา                                                                                                                                                                                                                                                         | ติดตามนักศึกษาที่ยังไม่ดำเนินการสอบ/ ลงเรียนให้เข้ารับการประเมินความรู้ ภาษาอังกฤษ | แจ้งเดือนหมดสิทธิ์การสมัครสอบ MU Grad Test-Placement Test     | สรุปผลรายงานนักศึกษา รหัส 67                                                                                                                                                                                                                                 |
|-----------------------------------------------------------------------------------------------------------------------------------------------------------------------------------------------------------------------------------------------------------------------------------------------------------------------------------------------|---------------------------------------------------------------------------------------------------------------------------------------------------------------------------------------------------------------------------------------------------------------------------------------------------------------------------------------------------|------------------------------------------------------------------------------------|---------------------------------------------------------------|--------------------------------------------------------------------------------------------------------------------------------------------------------------------------------------------------------------------------------------------------------------|
| <p><b>* ภาคการศึกษาที่ 1</b></p> <p><b>รอบที่ 1</b> ➡ อ. 2 เม.ย. 67<br/>อ. 9 เม.ย. 67<br/>ส. 20 เม.ย. 67</p> <p><b>รอบที่ 2</b> ➡ อ. 4 มิ.ย. 67<br/>อ. 11 มิ.ย. 67<br/>ส. 15 มิ.ย. 67</p> <p><b>รอบที่ 3</b> ➡ อ. 6 ส.ค. 67<br/>อ. 13 ส.ค. 67<br/>อ. 20 ส.ค. 67</p> <p><b>รอบที่ 4</b> ➡ อ. 3 ก.ย. 67<br/>อ. 10 ก.ย. 67<br/>ส. 14 ก.ย. 67</p> | <p><b>* ภาคการศึกษาที่ 1</b></p> <p><b>รอบที่ 1</b> ➡ อ. 9 เม.ย. 67<br/>อ. 16 เม.ย. 67<br/>ส. 27 เม.ย. 67</p> <p><b>รอบที่ 2</b> ➡ อ. 11 มิ.ย. 67<br/>อ. 18 มิ.ย. 67<br/>ส. 22 มิ.ย. 67</p> <p><b>รอบที่ 3</b> ➡ อ. 13 ส.ค. 67<br/>อ. 20 ส.ค. 67<br/>อ. 27 ส.ค. 67</p> <p><b>รอบที่ 4</b> ➡ อ. 10 ก.ย. 67<br/>อ. 17 ก.ย. 67<br/>ส. 21 ก.ย. 67</p> | <p><b>* ภาคการศึกษาที่ 1</b></p> <p>พ. 30 พ.ค. 67<br/>ศ. 26 ก.ค. 67</p>            | <p><b>* ภาคการศึกษาที่ 1</b></p> <p>ศ. 26 – พ. 31 ก.ค. 67</p> | <p>สรุปรายงานผลจำนวนนักศึกษา<br/><b>* ภาคการศึกษาที่ 1</b><br/>ศ. 29 พ.ย 67</p> <p>หมายเหตุ นักศึกษาที่เข้าศึกษาภาค การศึกษาที่ 1 ที่ไม่ยื่นผลคะแนนหรือไม่ลง เรียนรายวิชาภาษาอังกฤษ กำหนดให้ นักศึกษาลงทะเบียนเรียนรายวิชา ภาษาอังกฤษ ในภาคการศึกษาที่ 2</p> |
| <p><b>* ภาคการศึกษาที่ 2</b></p> <p><b>รอบที่ 1</b> ➡ อ. 3 ธ.ค. 67<br/>ส. 7 ธ.ค. 67<br/>อ. 17 ธ.ค. 67</p> <p><b>รอบที่ 2</b> ➡ อ. 4 ก.พ. 68<br/>อ. 11 ก.พ. 68<br/>ส. 15 ก.พ. 68</p>                                                                                                                                                           | <p><b>* ภาคการศึกษาที่ 2</b></p> <p><b>รอบที่ 1</b> ➡ อ. 10 ธ.ค. 67<br/>ส. 14 ธ.ค. 67<br/>อ. 31 ธ.ค. 67</p> <p><b>รอบที่ 2</b> ➡ อ. 11 ก.พ. 68<br/>อ. 18 ก.พ. 68<br/>ส. 22 ก.พ. 68</p>                                                                                                                                                            | <p><b>* ภาคการศึกษาที่ 2</b></p> <p>ศ. 20 ธ.ค. 67</p>                              | <p><b>* ภาคการศึกษาที่ 2</b></p> <p>จ. 27 – ศ. 31 ม.ค. 67</p> | <p><b>* ภาคการศึกษาที่ 2</b></p> <p>ศ. 30 พ.ค. 68</p> <p>หมายเหตุ นักศึกษาที่เข้าศึกษาภาค การศึกษาที่ 2 ที่ไม่ยื่นผลคะแนนหรือไม่ลง เรียนรายวิชาภาษาอังกฤษ กำหนดให้ นักศึกษาลงทะเบียนเรียนรายวิชา ภาษาอังกฤษ ในภาคการศึกษาที่ 3</p>                           |

สรุปจำนวนนักศึกษาทดลองเรียน  
ที่ยังไม่ผ่านเกณฑ์ภาษาอังกฤษรับเข้าศึกษา  
ปีการศึกษา ๒๕๖๕ และ ๒๕๖๖





## สรุปจำนวนนักศึกษาทดลองเรียน ที่ยังไม่ผ่านเกณฑ์ภาษาอังกฤษรับเข้าศึกษา ปีการศึกษา 2565 และ 2566

| ปีการศึกษา                   | ผู้สมัครทั้งหมด | นักศึกษาที่รายงานตัวและชำระเงิน<br>แยกตามสถานภาพ |                    |       | นักศึกษาทดลองเรียนคงเหลือ |                     |      |          |     |
|------------------------------|-----------------|--------------------------------------------------|--------------------|-------|---------------------------|---------------------|------|----------|-----|
|                              |                 | นศ. สามัญ                                        | นศ. ทดลอง<br>เรียน | รวม   | ป.เอก                     | ป.บัณฑิต<br>ชั้นสูง | ป.โท | ป.บัณฑิต | รวม |
| ปีการศึกษา 2565              | 3,133           | 924                                              | 1,071              | 1,995 | 1                         | 0                   | 11   | 0        | 12  |
| ปีการศึกษา 2566              | 2,871           | 828                                              | 1,061              | 1,889 | 70                        | 18                  | 262  | 5        | 355 |
| รวมนักศึกษาทดลองเรียนคงเหลือ |                 |                                                  |                    |       | 71                        | 18                  | 273  | 5        | 367 |

หมายเหตุ : 1. นักศึกษาที่รับเข้าศึกษาปีการศึกษา 2565 ขอผ่อนผันไปจนถึงวันที่ 3 พ.ค. 2567  
2. นักศึกษาที่รับเข้าศึกษาปีการศึกษา 2566 วันสิ้นสุดสถานภาพ วันที่ 19 ก.ค. 2567

ข้อมูล ณ วันที่ 25 มีนาคม 2567



จำนวนนักศึกษาทดลองเรียน ระดับปริญญาโท/ป.บัณฑิตชั้นสูง/ ป. บัณฑิต ที่ดำเนินการเกี่ยวกับภาษาอังกฤษ  
ของนักศึกษาที่เข้าศึกษาปีการศึกษา 2565 และ 2566

| ปีการศึกษา      | นักศึกษาทดลองเรียนที่คงเหลือ |      |          | ลงเรียนรายวิชาภาษาอังกฤษ GRID |           |           |           | สมัครสอบ<br>ภาษาอังกฤษ | รวมนักศึกษาทั้งหมดที่ลง<br>เรียนรายวิชาภาษาอังกฤษ<br>และสมัครสอบภาษาอังกฤษ | ไม่ดำเนินการใดๆ |
|-----------------|------------------------------|------|----------|-------------------------------|-----------|-----------|-----------|------------------------|----------------------------------------------------------------------------|-----------------|
|                 | ป.บัณฑิตชั้นสูง              | ป.โท | ป.บัณฑิต | 4 รายวิชา                     | 3 รายวิชา | 2 รายวิชา | 1 รายวิชา |                        |                                                                            |                 |
| ปีการศึกษา 2565 | -                            | 11   | -        | 5                             | -         | -         | -         | 5                      | 10                                                                         | 1               |
| ปีการศึกษา 2566 | 18                           | 262  | 5        | 42                            | 10        | 26        | 3         | 34                     | 115                                                                        | 170             |
| รวม             | 18                           | 273  | 5        | 47                            | 10        | 26        | 3         | 39                     | 125                                                                        | 171             |

- หมายเหตุ
- \* 1 รายวิชา ได้แก่ รายวิชา GRID 517
  - \* 2 รายวิชา ได้แก่ รายวิชา GRID 517 / GRID 514
  - \* 3 รายวิชา ได้แก่ รายวิชา GRID 517 / GRID 514 /GRID 515
  - \* 4 รายวิชา ได้แก่ รายวิชา GRID 517 / GRID 514 /GRID 515/ GRID 516



จำนวนนักศึกษาทดลองเรียน ระดับปริญญาเอก ที่ดำเนินการเกี่ยวกับภาษาอังกฤษ  
ของนักศึกษาที่เข้าศึกษาปีการศึกษา 2565 และ 2566

| ปีการศึกษา      | นักศึกษาดลองเรียน<br>ที่คงเหลือ | ลงเรียนรายวิชาภาษาอังกฤษ GRID |           |           |           |           | สมัครสอบภาษาอังกฤษ | รวมนักศึกษาทั้งหมดที่ลงเรียน<br>รายวิชาภาษาอังกฤษ และสมัคร<br>สอบภาษาอังกฤษ | ไม่ดำเนินการใดๆ |
|-----------------|---------------------------------|-------------------------------|-----------|-----------|-----------|-----------|--------------------|-----------------------------------------------------------------------------|-----------------|
|                 |                                 | 5 รายวิชา                     | 4 รายวิชา | 3 รายวิชา | 2 รายวิชา | 1 รายวิชา |                    |                                                                             |                 |
| ปีการศึกษา 2565 | 1                               | -                             | -         | -         | -         | -         | 1                  | 1                                                                           | -               |
| ปีการศึกษา 2566 | 70                              | 1                             | -         | -         | -         | 1         | 6                  | 8                                                                           | 62              |
| รวม             | 71                              | 1                             | -         | -         | -         | 1         | 7                  | 9                                                                           | 62              |

หมายเหตุ

- \* 1 รายวิชา ได้แก่ รายวิชา GRID 517
- \* 2 รายวิชา ได้แก่ รายวิชา GRID 517 / GRID 530
- \* 3 รายวิชา ได้แก่ รายวิชา GRID 517 / GRID 530 /GRID 531
- \* 4 รายวิชา ได้แก่ รายวิชา GRID 517 / GRID 530 /GRID 531/GRID 532 หรือ GRID 533
- \* 5 รายวิชา ได้แก่ รายวิชา GRID 517 / GRID 530 /GRID 531/GRID 532 หรือ GRID 533 / GRID 537





## ส่วนงานที่มีจำนวนนักศึกษาทดลองเรียนคงค้าง

| ลำดับ | คณะ/สถาบัน/วิทยาลัย                           | รหัส 65<br>(เข้าเทอม 2) |      | รวม<br>(1) | รหัส 66<br>(เข้าเทอม 1) |                     |      |          | รวม<br>(2) | รวม<br>(1+2) |
|-------|-----------------------------------------------|-------------------------|------|------------|-------------------------|---------------------|------|----------|------------|--------------|
|       |                                               | ป.เอก                   | ป.โท |            | ป.เอก                   | ป.บัณฑิต<br>ชั้นสูง | ป.โท | ป.บัณฑิต |            |              |
| 1     | คณะสังคมศาสตร์และมนุษยศาสตร์                  |                         | 2    | 2          | 30                      |                     | 29   |          | 59         | 61           |
| 2     | คณะวิศวกรรมศาสตร์                             |                         | 2    | 2          | 7                       |                     | 42   |          | 49         | 51           |
| 3     | คณะสาธารณสุขศาสตร์                            |                         |      | 0          | 3                       |                     | 43   |          | 46         | 46           |
| 4     | คณะวิทยาศาสตร์                                |                         | 2    | 2          | 4                       |                     | 29   |          | 33         | 35           |
| 5     | สถาบันวิจัยภาษาและวัฒนธรรมเอเชีย              |                         | 2    | 2          | 3                       |                     | 19   |          | 22         | 24           |
| 6     | วิทยาลัยดุริยางคศิลป์                         |                         | 1    | 1          | 5                       |                     | 12   |          | 17         | 18           |
| 7     | คณะแพทยศาสตร์โรงพยาบาลรามาธิบดี               |                         |      | 0          | 1                       | 5                   | 10   |          | 16         | 16           |
| 8     | คณะแพทยศาสตร์ศิริราชพยาบาล                    |                         |      | 0          |                         | 4                   | 9    |          | 13         | 13           |
| 9     | คณะทันตแพทยศาสตร์                             |                         |      | 0          |                         | 9                   | 2    | 2        | 13         | 13           |
| 10    | คณะสิ่งแวดล้อมและทรัพยากรศาสตร์               |                         |      | 0          |                         |                     | 11   |          | 11         | 11           |
| 11    | คณะเวชศาสตร์เขตร้อน                           |                         |      | 0          | 5                       |                     | 4    | 2        | 11         | 11           |
| 12    | คณะเทคนิคการแพทย์                             |                         |      | 0          | 2                       |                     | 7    |          | 9          | 9            |
| 13    | โครงการจัดตั้งสถาบันสิทธิมนุษยชนและสันติศึกษา |                         |      | 0          | 3                       |                     | 6    |          | 9          | 9            |
| 14    | โครงการจัดตั้งวิทยาเขตนครสวรรค์               |                         |      | 0          | 2                       |                     | 6    |          | 8          | 8            |
| 15    | สถาบันโภชนาการ                                |                         |      | 0          |                         |                     | 5    |          | 5          | 5            |
| 16    | คณะพยาบาลศาสตร์                               |                         |      | 0          |                         |                     | 5    |          | 5          | 5            |
| 17    | วิทยาลัยวิทยาศาสตร์และเทคโนโลยีการกีฬา        |                         |      | 0          |                         |                     | 4    |          | 4          | 4            |
| 18    | สถาบันแห่งชาติเพื่อการพัฒนาเด็กและครอบครัว    |                         |      | 0          |                         |                     | 4    |          | 4          | 4            |
| 19    | คณะศิลปศาสตร์                                 |                         |      | 0          |                         |                     | 4    |          | 4          | 4            |
| 20    | สถาบันวิจัยประชากรและสังคม                    | 1                       |      | 1          | 3                       |                     |      |          | 3          | 4            |



### ส่วนงานที่มีจำนวนนักศึกษาทดลองเรียนคงค้าง

| ลำดับ | คณะ/สถาบัน/วิทยาลัย                                                                                                                                                   | รหัส 65<br>(เข้าเทอม 2) |      | รวม<br>(1) | รหัส 66<br>(เข้าเทอม 1) |                     |      |          | รวม<br>(2) | รวม<br>(1+2) |
|-------|-----------------------------------------------------------------------------------------------------------------------------------------------------------------------|-------------------------|------|------------|-------------------------|---------------------|------|----------|------------|--------------|
|       |                                                                                                                                                                       | ป.เอก                   | ป.โท |            | ป.เอก                   | ป.บัณฑิต<br>ชั้นสูง | ป.โท | ป.บัณฑิต |            |              |
| 21    | คณะกายภาพบำบัด                                                                                                                                                        |                         |      | 0          |                         |                     | 2    | 1        | 3          | 3            |
| 22    | คณะเทคโนโลยีสารสนเทศและการสื่อสาร                                                                                                                                     |                         |      | 0          | 1                       |                     | 2    |          | 3          | 3            |
| 23    | คณะสัตวแพทยศาสตร์                                                                                                                                                     |                         |      | 0          |                         |                     | 2    |          | 2          | 2            |
| 24    | โครงการร่วม คณะวิทยาศาสตร์ คณะเภสัชศาสตร์<br>(สาขาวิชาวิทยาการพืช)                                                                                                    |                         |      | 0          |                         |                     | 2    |          | 2          | 2            |
| 25    | สถาบันนวัตกรรมการเรียนรู้                                                                                                                                             |                         |      | 0          | 1                       |                     | 1    |          | 2          | 2            |
| 26    | วิทยาลัยนานาชาติ                                                                                                                                                      |                         | 2    | 2          |                         |                     |      |          | 0          | 2            |
| 27    | โครงการร่วมคณะแพทยศาสตร์โรงพยาบาลรามาธิบดี<br>คณะแพทยศาสตร์ศิริราชพยาบาล สถาบันแห่งชาติเพื่อ<br>การพัฒนาเด็กและครอบครัว (สาขาวิชาจิตวิทยาเด็ก<br>วัยรุ่น และครอบครัว) |                         |      | 0          |                         |                     | 1    |          | 1          | 1            |
| 28    | โครงการร่วม คณะแพทยศาสตร์โรงพยาบาลรามาธิบดี<br>สถาบันโภชนาการ (สาขาวิชาโภชนศาสตร์)                                                                                    |                         |      | 0          |                         |                     | 1    |          | 1          | 1            |
|       | รวม                                                                                                                                                                   | 1                       | 11   | 12         | 70                      | 18                  | 262  | 5        | 355        | 367          |

# กำหนดการลงทะเบียนเรียนรายวิชาภาษาอังกฤษ ภาคการศึกษาที่ ๓/๒๕๖๖





## กำหนดการลงทะเบียนเรียนรายวิชาภาษาอังกฤษ ภาคการศึกษาที่ 3/2566

รอบเรียนเดือนมิถุนายน – กรกฎาคม 2567  
รูปแบบออนไลน์

|                                   |                                      |
|-----------------------------------|--------------------------------------|
| จองรายวิชา (Booking Course)       | 1 – 26 เมษายน 2567                   |
| ประกาศรายชื่อผู้มีสิทธิ์ลงทะเบียน | 6 พฤษภาคม 2567                       |
| ลงทะเบียนเรียน                    | 6 – 10 พฤษภาคม 2567                  |
| วันสุดท้ายของการชำระเงินลงทะเบียน | 20 พฤษภาคม 2567<br>(ภายใน 22.00 น. ) |



ประกาศมหาวิทยาลัยมหิดล  
เรื่อง ัตราค่าธรรมเนียมการศึกษาแบบเหมาจ่าย  
ระดับบัณฑิตศึกษาสำหรับนักศึกษาที่เข้าศึกษา  
ตั้งแต่ปีการศึกษา ๒๕๖๗ เป็นต้นไป

---





ประกาศมหาวิทยาลัยมหิดล  
เรื่อง อัตราค่าธรรมเนียมการศึกษาแบบเหมาจ่ายระดับบัณฑิตศึกษา  
สำหรับนักศึกษาที่เข้าศึกษาตั้งแต่ปีการศึกษา ๒๕๖๗ เป็นต้นไป  
พ.ศ. ๒๕๖๗

เพื่อให้การลงทะเบียนและการชำระค่าธรรมเนียมการศึกษาระดับบัณฑิตศึกษา มหาวิทยาลัยมหิดล ดำเนินไปด้วยความเรียบร้อยเหมาะสม

อาศัยอำนาจตามความในข้อ ๑๑ ของข้อบังคับมหาวิทยาลัยมหิดล ว่าด้วยการบริหารงบประมาณ และการเงิน พ.ศ. ๒๕๕๑ และที่แก้ไขเพิ่มเติม ประกอบกับมติที่ประชุมคณะกรรมการกำหนดอัตราการจัดเก็บและการจัดสรรค่าธรรมเนียมการศึกษา ครั้งที่ ๑/๒๕๖๗ เมื่อวันที่ ๒๙ กันยายน พ.ศ. ๒๕๖๖ และครั้งที่ ๒/๒๕๖๗ เมื่อวันที่ ๘ ธันวาคม พ.ศ. ๒๕๖๖ อธิการบดีจึงกำหนดหลักเกณฑ์และอัตราการจัดเก็บค่าธรรมเนียมการศึกษาแบบเหมาจ่ายระดับบัณฑิตศึกษา มหาวิทยาลัยมหิดล ไว้ดังนี้

ข้อ ๑ ประกาศนี้ให้ใช้บังคับกับการจัดเก็บค่าธรรมเนียมการศึกษาแบบเหมาจ่ายระดับบัณฑิตศึกษา ของมหาวิทยาลัยมหิดล สำหรับนักศึกษาที่เข้าศึกษาตั้งแต่ปีการศึกษา ๒๕๖๗ เป็นต้นไป ยกเว้นหลักสูตรของวิทยาลัยการจัดการ หลักสูตรของวิทยาลัยนานาชาติ หลักสูตรประกาศนียบัตรบัณฑิตชั้นสูง สาขาวิทยาศาสตร์ การแพทย์คลินิกของคณะแพทยศาสตร์ศิริราชพยาบาล คณะแพทยศาสตร์โรงพยาบาลรามาธิบดี และวิทยาลัย แพทยศาสตร์พระมงกุฎเกล้า และหลักสูตรของสถาบันวิจัยวิทยาศาสตร์ในกำกับกระทรวงการอุดมศึกษา วิทยาศาสตร์ วิจัยและนวัตกรรม (สถาบันสมทบของมหาวิทยาลัยมหิดล)

ข้อ ๒ ค่าธรรมเนียมการศึกษาแบบเหมาจ่ายในภาคการศึกษาปกติ (ภาคต้นและภาคปลาย) ให้จัดเก็บจากนักศึกษาที่ลงทะเบียนเรียน หรือขอสอบวิทยานิพนธ์ สารนิพนธ์ หรือการค้นคว้าอิสระ แล้วแต่กรณี ในภาคการศึกษาปกติ ตามหลักเกณฑ์ดังนี้

๒.๑ กรณีที่เป็นการศึกษาตามระยะเวลาการศึกษาที่กำหนดไว้ในแผนการศึกษาของหลักสูตร ให้จัดเก็บตามอัตราค่าธรรมเนียมการศึกษาแบบเหมาจ่ายของแต่ละหลักสูตร โดยจัดเก็บทุกภาคการศึกษาปกติ จนครบระยะเวลาการศึกษาตามแผนการศึกษา

๒.๒ กรณีที่เป็นการศึกษาเกินระยะเวลาการศึกษาที่กำหนดไว้ในแผนการศึกษาของหลักสูตร แต่ไม่เกินระยะเวลาการศึกษาสูงสุดของหลักสูตร และยังไม่สามารถสอบวิทยานิพนธ์ สารนิพนธ์ หรือการค้นคว้าอิสระ แล้วแต่กรณี ให้มีผลผ่าน ให้จัดเก็บดังนี้

(๑) การลงทะเบียนวิทยานิพนธ์ สารนิพนธ์ หรือการค้นคว้าอิสระ แล้วแต่กรณี โดยไม่มีการลงทะเบียนรายวิชา หรือมีการลงทะเบียนรายวิชาเพื่อให้ครบตามโครงสร้างหลักสูตร ให้จัดเก็บในอัตรา ภาคการศึกษาละ ๑๐,๐๐๐ บาท โดยจัดเก็บทุกภาคการศึกษาปกติ จนถึงภาคการศึกษาที่นักศึกษาสอบวิทยานิพนธ์ สารนิพนธ์ หรือการค้นคว้าอิสระ แล้วแต่กรณี ให้มีผลผ่าน หรือจนครบระยะเวลาการศึกษาสูงสุดของหลักสูตร แล้วแต่เวลาใดจะเกิดขึ้นก่อน

(๒) การลงทะเบียนเรียนรายวิชาเพิ่มเติมจากแผนการศึกษา และหรือเพิ่มเติมหลังจากเรียนรายวิชาครบตามโครงสร้างหลักสูตรแล้ว ไม่ว่าจะมีการลงทะเบียนวิทยานิพนธ์ สารนิพนธ์ หรือการค้นคว้าอิสระแล้วแต่กรณี หรือไม่ก็ตาม ให้จัดเก็บตามอัตราค่าธรรมเนียมการศึกษาแบบเหมาจ่ายของแต่ละหลักสูตร โดยจัดเก็บทุกภาคการศึกษาปกติ จนถึงภาคการศึกษาที่นักศึกษาสอบวิทยานิพนธ์ สารนิพนธ์ หรือการค้นคว้าอิสระ แล้วแต่กรณี ให้มีผลผ่าน หรือจนครบระยะเวลาการศึกษาสูงสุดของหลักสูตร แล้วแต่เวลาใดจะเกิดขึ้นก่อน

๒.๓ กรณีที่นักศึกษาได้รับอนุมัติให้ศึกษาเกินระยะเวลาการศึกษาสูงสุดของหลักสูตร ให้จัดเก็บตามอัตราค่าธรรมเนียมการศึกษาแบบเหมาจ่ายของแต่ละหลักสูตร โดยจัดเก็บทุกภาคการศึกษาปกติ จนถึงภาคการศึกษาที่นักศึกษาสอบวิทยานิพนธ์ สารนิพนธ์ หรือการค้นคว้าอิสระ แล้วแต่กรณี ให้มีผลผ่าน

๒.๔ กรณีที่เป็นการศึกษารายวิชาครบตามโครงสร้างของหลักสูตร และสอบวิทยานิพนธ์ สารนิพนธ์ หรือการค้นคว้าอิสระ แล้วแต่กรณี ให้มีผลผ่านแล้ว แต่อยู่ระหว่างดำเนินการเผยแพร่ผลงานวิทยานิพนธ์ สารนิพนธ์ หรือการค้นคว้าอิสระ แล้วแต่กรณี เพื่อขอสำเร็จการศึกษา ให้จัดเก็บในอัตราภาคการศึกษาละ ๖,๕๐๐ บาท โดยจัดเก็บทุกภาคการศึกษาปกติ จนถึงภาคการศึกษาที่บัณฑิตวิทยาลัยเสนอสภามหาวิทยาลัยมหิดลเพื่ออนุมัติปริญญา

ข้อ ๓ ค่าธรรมเนียมการศึกษาแบบเหมาจ่ายในภาคฤดูร้อน ให้จัดเก็บจากนักศึกษาที่ลงทะเบียนเรียน หรือขอสอบวิทยานิพนธ์ สารนิพนธ์ หรือการค้นคว้าอิสระ แล้วแต่กรณี ในภาคฤดูร้อน ตามหลักเกณฑ์ดังนี้

๓.๑ กรณีที่เป็นการศึกษาตามระยะเวลาการศึกษาที่กำหนดไว้ในแผนการศึกษาของหลักสูตร ให้จัดเก็บในอัตราร้อยละ ๕๐ ของอัตราค่าธรรมเนียมการศึกษาแบบเหมาจ่ายของแต่ละหลักสูตร

๓.๒ กรณีที่เป็นการศึกษาเกินระยะเวลาการศึกษาที่กำหนดไว้ในแผนการศึกษาของหลักสูตร แต่ไม่เกินระยะเวลาการศึกษาสูงสุดของหลักสูตร และยังไม่สามารถสอบวิทยานิพนธ์ สารนิพนธ์ หรือการค้นคว้าอิสระ แล้วแต่กรณี ให้มีผลผ่าน ให้จัดเก็บดังนี้

(๑) การลงทะเบียนวิทยานิพนธ์ สารนิพนธ์ หรือการค้นคว้าอิสระ แล้วแต่กรณี โดยไม่มีการลงทะเบียนรายวิชา หรือมีการลงทะเบียนรายวิชาเพื่อให้ครบตามโครงสร้างหลักสูตร ให้จัดเก็บในอัตราภาคการศึกษาละ ๑๐,๐๐๐ บาท

(๒) การลงทะเบียนเรียนรายวิชาเพิ่มเติมจากแผนการศึกษา หรือเพิ่มเติมหลังจากเรียนรายวิชาครบตามโครงสร้างหลักสูตรแล้ว ไม่ว่าจะมีการลงทะเบียนวิทยานิพนธ์ สารนิพนธ์ หรือการค้นคว้าอิสระแล้วแต่กรณี หรือไม่ก็ตาม ให้จัดเก็บในอัตราร้อยละ ๕๐ ของอัตราค่าธรรมเนียมการศึกษาแบบเหมาจ่ายของแต่ละหลักสูตร

๓.๓ กรณีที่นักศึกษาได้รับอนุมัติให้ศึกษาเกินระยะเวลาการศึกษาสูงสุดของหลักสูตร ให้จัดเก็บในอัตราร้อยละ ๕๐ ของอัตราค่าธรรมเนียมการศึกษาแบบเหมาจ่ายของแต่ละหลักสูตร

๓.๔ กรณีนักศึกษาใหม่ที่หลักสูตรกำหนดให้ลงทะเบียนเรียนเพื่อศึกษาบางรายวิชาในภาคฤดูร้อน ก่อนเปิดภาคต้นของปีการศึกษาแรก ให้จัดเก็บในอัตราร้อยละ ๕๐ ของอัตราค่าธรรมเนียมการศึกษาแบบเหมาจ่ายของแต่ละหลักสูตร

ข้อ ๔ ค่าธรรมเนียมอื่น ได้แก่ ค่าวิจัยและหรือค่าอุปกรณ์พิเศษ และค่าธรรมเนียมการศึกษาดูงาน ให้จัดเก็บตามอัตราค่าธรรมเนียมอื่นของแต่ละหลักสูตร ทั้งนี้ ประธานหลักสูตรอาจพิจารณาให้แบ่งชำระ ลดหย่อน หรือยกเว้นการชำระค่าธรรมเนียมอื่นได้ ตามหลักเกณฑ์ดังนี้

๔.๑ กรณีนักศึกษาไม่สามารถชำระค่าธรรมเนียมอื่นเต็มจำนวนได้ในคราวเดียว ให้ประธานหลักสูตรพิจารณาอนุมัติการแบ่งชำระ เป็นรายกรณี

๔.๒ กรณีนักศึกษามีได้รับทุนการศึกษาจากแหล่งทุนใด ๆ หรือได้รับทุนในจำนวนเงินที่ไม่เพียงพอสำหรับค่าธรรมเนียมอื่น ให้ประธานหลักสูตรพิจารณาอนุมัติการลดหย่อนหรือยกเว้นการชำระค่าธรรมเนียมอื่น เป็นรายกรณี

ข้อ ๕ ค่าประกันสุขภาพสำหรับนักศึกษาต่างชาติ (Health Insurance) ให้จัดเก็บในอัตราปีการศึกษาละ ๓,๕๐๐ บาท จนถึงปีการศึกษาที่บัณฑิตวิทยาลัยเสนอสภามหาวิทยาลัยมหิดลเพื่ออนุมัติปริญญา

ข้อ ๖ กรณีนักศึกษาที่ได้รับอนุมัติให้ลาพักการศึกษาในภาคการศึกษาใด ให้ชำระค่าธรรมเนียมการขอลาพักการศึกษา ตามประกาศบัณฑิตวิทยาลัย มหาวิทยาลัยมหิดล เรื่อง อัตราการเก็บค่าใช้จ่ายอื่น ๆ สำหรับนักศึกษาบัณฑิตวิทยาลัย และให้ลงทะเบียนเพื่อรักษาสภาพการเป็นนักศึกษา พร้อมชำระค่าธรรมเนียมการศึกษาของภาคการศึกษานั้น ในอัตราภาคการศึกษาละ ๖,๕๐๐ บาท

ข้อ ๗ กรณีการขอลดหย่อนค่าธรรมเนียมการศึกษาแบบเหมาจ่าย ให้ประธานหลักสูตรพิจารณา ลดหย่อนค่าธรรมเนียมการศึกษาแบบเหมาจ่ายให้แก่นักศึกษา เป็นรายกรณี ในกรณีหนึ่งกรณีใดดังต่อไปนี้

๗.๑ นักศึกษาได้รับอนุมัติให้ใช้รายวิชาจากการเรียนรายวิชาผ่านโครงการรับบุคคลทั่วไป เข้าศึกษารายวิชาระดับบัณฑิตศึกษา มหาวิทยาลัยมหิดล (Mahidol Apprenticeship Program Curriculum: MAP-C) ซึ่งเป็นโครงการที่เปิดโอกาสให้บุคคลทั่วไปที่สนใจสามารถเข้าเรียนรายวิชาระดับบัณฑิตศึกษา บางรายวิชา ร่วมกับนักศึกษาระดับบัณฑิตศึกษา เพื่อนำความรู้ไปใช้ประโยชน์ต่อการพัฒนางาน สามารถสะสมหน่วยกิต และนำผลการศึกษารายวิชามาใช้เมื่อเข้ามาเป็นนักศึกษาในหลักสูตรระดับบัณฑิตศึกษา มหาวิทยาลัยมหิดล

๗.๒ นักศึกษาได้รับอนุมัติให้ออนหน่วยกิต หรือเทียบโอนหน่วยกิตรายวิชา หรือใช้การเทียบเคียงผลการเรียนรู้จากการสะสมหน่วยกิตย่อย ผ่านโครงการ Microcredentials สำหรับหลักสูตรระดับบัณฑิตศึกษา มหาวิทยาลัยมหิดล ซึ่งเป็นโครงการที่เปิดโอกาสให้บุคคลทั่วไปเข้าเรียนในหัวข้อหรือเนื้อหาวิชา บางส่วน เข้ารับการอบรมหรือเรียนรู้จากแหล่งต่าง ๆ ที่หลักสูตรกำหนด โดยสามารถสะสมเป็นหน่วยกิตย่อยจากหัวข้อที่เรียน เพื่อนำผลการศึกษามาเทียบเคียงกับผลการเรียนรู้ในหัวข้อหรือรายวิชาของหลักสูตร เมื่อเข้ามาเป็นนักศึกษาในหลักสูตรระดับบัณฑิตศึกษา มหาวิทยาลัยมหิดล

ทั้งนี้ ค่าธรรมเนียมการศึกษาแบบเหมาจ่ายหลังการลดหย่อนต้องไม่ต่ำกว่าภาคการศึกษาละ ๖,๕๐๐ บาท

ข้อ ๘ อัตราค่าธรรมเนียมการศึกษาแบบเหมาจ่ายและอัตราค่าธรรมเนียมอื่น ให้เป็นไปตามบัญชีท้ายประกาศนี้

ทั้งนี้ สำหรับนักศึกษาที่เข้าศึกษาตั้งแต่ปีการศึกษา ๒๕๖๗ เป็นต้นไป

ประกาศ ณ วันที่ ๑๑ มีนาคม พ.ศ. ๒๕๖๗



(ศาสตราจารย์ นายแพทย์บรรจง มไหสวริยะ)

อธิการบดีมหาวิทยาลัยมหิดล

บัญชีอัตราค่าธรรมเนียมการศึกษาแบบเหมาจ่าย และอัตราค่าธรรมเนียมอื่น ระดับบัณฑิตศึกษา มหาวิทยาลัยมหิดล

แนบท้ายประกาศมหาวิทยาลัยมหิดล เรื่อง อัตราค่าธรรมเนียมการศึกษาแบบเหมาจ่ายระดับบัณฑิตศึกษา

สำหรับนักศึกษาที่เข้าศึกษาตั้งแต่ปีการศึกษา ๒๕๖๗ เป็นต้นไป พ.ศ. ๒๕๖๗

ลงวันที่ ๑๑ มีนาคม พ.ศ. ๒๕๖๗

| ลำดับ | ส่วนงาน/หลักสูตร/สาขาวิชา                                             | อัตราค่าธรรมเนียมเหมาจ่ายฯ<br>ชำระต่อภาคการศึกษา (บาท) |                         | อัตราค่าธรรมเนียมอื่น<br>ชำระตลอดหลักสูตร (บาท) |                               |
|-------|-----------------------------------------------------------------------|--------------------------------------------------------|-------------------------|-------------------------------------------------|-------------------------------|
|       |                                                                       | นักศึกษา<br>สัญชาติไทย                                 | นักศึกษา<br>ต่างสัญชาติ | ค่าวิจัยและ/หรือ<br>ค่าอุปกรณ์พิเศษ             | ค่าธรรมเนียม<br>การศึกษาดูงาน |
| 1     | คณะกายภาพบำบัด                                                        |                                                        |                         |                                                 |                               |
| 1.1   | หลักสูตรประกาศนียบัตรบัณฑิต สาขาวิชากายภาพบำบัดคลินิก                 | 30,000                                                 | -                       | -                                               | -                             |
| 1.2   | หลักสูตรปรัชญาดุษฎีบัณฑิต สาขาวิชากายภาพบำบัด<br>(หลักสูตรนานาชาติ)   | 30,000                                                 | 30,000                  | 300,000                                         | -                             |
| 1.3   | หลักสูตรวิทยาศาสตรมหาบัณฑิต สาขาวิชากายภาพบำบัด<br>(หลักสูตรนานาชาติ) | 30,000                                                 | 40,000                  | 100,000                                         | -                             |
| 1.4   | หลักสูตรวิทยาศาสตรมหาบัณฑิต สาขาวิชากายภาพบำบัดคลินิก                 | 30,000                                                 | -                       | 100,000                                         | -                             |

บัญชีอัตราค่าธรรมเนียมการศึกษาแบบเหมาจ่าย และอัตราค่าธรรมเนียมอื่น ระดับบัณฑิตศึกษา มหาวิทยาลัยมหิดล

แนบท้ายประกาศมหาวิทยาลัยมหิดล เรื่อง อัตราค่าธรรมเนียมการศึกษาแบบเหมาจ่ายระดับบัณฑิตศึกษา

สำหรับนักศึกษาที่เข้าศึกษาตั้งแต่ปีการศึกษา ๒๕๖๗ เป็นต้นไป พ.ศ. ๒๕๖๗

ลงวันที่ ๑๑ มีนาคม พ.ศ. ๒๕๖๗

| ลำดับ | ส่วนงาน/หลักสูตร/สาขาวิชา                                                                                                           | อัตราค่าธรรมเนียมเหมาจ่ายฯ<br>ชำระต่อภาคการศึกษา (บาท) |                         | อัตราค่าธรรมเนียมอื่น<br>ชำระตลอดหลักสูตร (บาท) |                                               |
|-------|-------------------------------------------------------------------------------------------------------------------------------------|--------------------------------------------------------|-------------------------|-------------------------------------------------|-----------------------------------------------|
|       |                                                                                                                                     | นักศึกษา<br>สัญชาติไทย                                 | นักศึกษา<br>ต่างสัญชาติ | ค่าวิจัยและ/หรือ<br>ค่าอุปกรณ์พิเศษ             | ค่าธรรมเนียม<br>การศึกษาดูงาน                 |
| 2     | คณะทันตแพทยศาสตร์                                                                                                                   |                                                        |                         |                                                 |                                               |
| 2.1   | หลักสูตรประกาศนียบัตรบัณฑิตทางวิทยาศาสตร์การแพทย์คลินิก<br>สาขาวิชาทันตแพทยศาสตร์                                                   | 30,000                                                 | -                       | 12,000                                          | -                                             |
| 2.2   | หลักสูตรปรัชญาดุษฎีบัณฑิต สาขาวิชาชีววิทยาช่องปากและ<br>วิทยาศาสตร์ชีวการแพทย์บูรณาการ (หลักสูตรนานาชาติ)<br>สำหรับผู้เรียน แบบ 1.1 | 20,000                                                 | 30,000                  | 300,000                                         | -                                             |
|       | หลักสูตรปรัชญาดุษฎีบัณฑิต สาขาวิชาชีววิทยาช่องปากและ<br>วิทยาศาสตร์ชีวการแพทย์บูรณาการ (หลักสูตรนานาชาติ)<br>สำหรับผู้เรียน แบบ 2.1 | 30,000                                                 | 40,000                  | 300,000                                         | -                                             |
|       | หลักสูตรปรัชญาดุษฎีบัณฑิต สาขาวิชาชีววิทยาช่องปากและ<br>วิทยาศาสตร์ชีวการแพทย์บูรณาการ (หลักสูตรนานาชาติ)<br>สำหรับผู้เรียน แบบ 2.2 | 40,000                                                 | 50,000                  | 300,000                                         | -                                             |
| 2.3   | หลักสูตรปรัชญาดุษฎีบัณฑิต สาขาวิชาทันตชีววัสดุศาสตร์ (หลักสูตร<br>นานาชาติ) สำหรับผู้เรียน แบบ 2.1                                  | 30,000                                                 | 40,000                  | 300,000                                         | -                                             |
|       | หลักสูตรปรัชญาดุษฎีบัณฑิต สาขาวิชาทันตชีววัสดุศาสตร์ (หลักสูตร<br>นานาชาติ) สำหรับผู้เรียน แบบ 2.2                                  | 40,000                                                 | 50,000                  | 300,000                                         | -                                             |
| 2.4   | หลักสูตรวิทยาศาสตรมหาบัณฑิต สาขาวิชาชีววิทยาช่องปากและ<br>วิทยาศาสตร์ชีวการแพทย์บูรณาการ (หลักสูตรนานาชาติ)                         | 40,000                                                 | 50,000                  | 150,000                                         | -                                             |
| 2.5   | หลักสูตรวิทยาศาสตรมหาบัณฑิต สาขาวิชาทันตกรรมทั่วไปขั้นสูง                                                                           | 70,000                                                 | -                       | 150,000                                         | -                                             |
| 2.6   | หลักสูตรวิทยาศาสตรมหาบัณฑิต สาขาวิชาทันตกรรมผู้สูงอายุ                                                                              | 30,000                                                 | -                       | 180,000                                         | 20,000                                        |
| 2.7   | หลักสูตรวิทยาศาสตรมหาบัณฑิต สาขาวิชาทันตกรรมรากเทียม<br>(หลักสูตรนานาชาติ)                                                          | 70,000                                                 | 70,000                  | 1,210,000                                       | -                                             |
| 2.8   | หลักสูตรวิทยาศาสตรมหาบัณฑิต สาขาวิชาทันตกรรมหัตถการ                                                                                 | 30,000                                                 | -                       | 180,000                                         | -                                             |
| 2.9   | หลักสูตรวิทยาศาสตรมหาบัณฑิต สาขาวิชาทันตแพทยศาสตร์<br>(หลักสูตรนานาชาติ) สำหรับผู้เรียน วิชาเอกการประดิษฐ์ไบโหน้า<br>ขากรรไกร       | 40,000                                                 | 70,000                  | 210,000                                         | 30,000                                        |
|       | หลักสูตรวิทยาศาสตรมหาบัณฑิต สาขาวิชาทันตแพทยศาสตร์<br>(หลักสูตรนานาชาติ) สำหรับผู้เรียน วิชาเอกทันตกรรมชุมชน                        | 40,000                                                 | 70,000                  | นักศึกษาไทย 110,000<br>นักศึกษาต่างชาติ 170,000 | นักศึกษาไทย 30,000<br>นักศึกษาต่างชาติ 50,000 |
|       | หลักสูตรวิทยาศาสตรมหาบัณฑิต สาขาวิชาทันตแพทยศาสตร์<br>(หลักสูตรนานาชาติ) สำหรับผู้เรียน วิชาเอกทันตกรรมทั่วไป<br>ขั้นสูง            | 40,000                                                 | 70,000                  | 170,000                                         | -                                             |
|       | หลักสูตรวิทยาศาสตรมหาบัณฑิต สาขาวิชาทันตแพทยศาสตร์<br>(หลักสูตรนานาชาติ) สำหรับผู้เรียน วิชาเอกทันตกรรมสำหรับเด็ก                   | 40,000                                                 | 70,000                  | 190,000                                         | 10,000                                        |



บัญชีอัตราค่าธรรมเนียมการศึกษาแบบเหมาจ่าย และอัตราค่าธรรมเนียมอื่น ระดับบัณฑิตศึกษา มหาวิทยาลัยมหิดล

แนบท้ายประกาศมหาวิทยาลัยมหิดล เรื่อง อัตราค่าธรรมเนียมการศึกษาแบบเหมาจ่ายระดับบัณฑิตศึกษา

สำหรับนักศึกษาที่เข้าศึกษาตั้งแต่ปีการศึกษา ๒๕๖๗ เป็นต้นไป พ.ศ. ๒๕๖๗

ลงวันที่ ๑๑ มีนาคม พ.ศ. ๒๕๖๗

| ลำดับ | ส่วนงาน/หลักสูตร/สาขาวิชา                                                                                                               | อัตราค่าธรรมเนียมเหมาจ่ายฯ<br>ชำระต่อภาคการศึกษา (บาท) |                         | อัตราค่าธรรมเนียมอื่น<br>ชำระตลอดหลักสูตร (บาท) |                             |
|-------|-----------------------------------------------------------------------------------------------------------------------------------------|--------------------------------------------------------|-------------------------|-------------------------------------------------|-----------------------------|
|       |                                                                                                                                         | นักศึกษา<br>สัญชาติไทย                                 | นักศึกษา<br>ต่างสัญชาติ | ค่าวิจัยและ/หรือ<br>ค่าอุปกรณ์พิเศษ             | ค่าธรรมเนียม<br>การศึกษาสูง |
|       | หลักสูตรวิทยาศาสตรมหาบัณฑิต สาขาวิชาทันตแพทยศาสตร์<br>(หลักสูตรนานาชาติ) สำหรับผู้เรียน วิชาเอกรังสีวิทยาช่องปากและแม็ก<br>ซิลโลเพเซียล | 40,000                                                 | 70,000                  | 170,000                                         | 10,000                      |
|       | หลักสูตรวิทยาศาสตรมหาบัณฑิต สาขาวิชาทันตแพทยศาสตร์<br>(หลักสูตรนานาชาติ) สำหรับผู้เรียน วิชาเอกวิทยาเอ็นโดดอนต์                         | 80,000                                                 | 100,000                 | 290,000                                         | 50,000                      |
|       | หลักสูตรวิทยาศาสตรมหาบัณฑิต สาขาวิชาทันตแพทยศาสตร์<br>(หลักสูตรนานาชาติ) สำหรับผู้เรียน วิชาเอกเวชศาสตร์ช่องปาก                         | 40,000                                                 | 70,000                  | 170,000                                         | 20,000                      |
|       | หลักสูตรวิทยาศาสตรมหาบัณฑิต สาขาวิชาทันตแพทยศาสตร์<br>(หลักสูตรนานาชาติ) สำหรับผู้เรียน วิชาเอกศัลยศาสตร์ช่องปาก<br>และแม็กซิลโลเพเซียล | 40,000                                                 | 70,000                  | 200,000                                         | -                           |
| 2.10  | หลักสูตรวิทยาศาสตรมหาบัณฑิต สาขาวิชาทันตกรรมจัดฟัน (หลักสูตร<br>นานาชาติ)                                                               | 60,000                                                 | 80,000                  | 450,000                                         | 450,000                     |
| 2.11  | หลักสูตรประกาศนียบัตรบัณฑิตชั้นสูง สาขาวิชาทันตกรรม<br>จัดฟัน (หลักสูตรนานาชาติ)                                                        | 120,000                                                | 150,000                 | -                                               | -                           |

บัญชีอัตราค่าธรรมเนียมการศึกษาแบบเหมาจ่าย และอัตราค่าธรรมเนียมอื่น ระดับบัณฑิตศึกษา มหาวิทยาลัยมหิดล

แนบท้ายประกาศมหาวิทยาลัยมหิดล เรื่อง อัตราค่าธรรมเนียมการศึกษาแบบเหมาจ่ายระดับบัณฑิตศึกษา

สำหรับนักศึกษาที่เข้าศึกษาตั้งแต่ปีการศึกษา ๒๕๖๗ เป็นต้นไป พ.ศ. ๒๕๖๗

ลงวันที่ ๑๑ มีนาคม พ.ศ. ๒๕๖๗

| ลำดับ | ส่วนงาน/หลักสูตร/สาขาวิชา                                                                     | อัตราค่าธรรมเนียมเหมาจ่ายฯ<br>ชำระต่อภาคการศึกษา (บาท) |                         | อัตราค่าธรรมเนียมอื่น<br>ชำระตลอดหลักสูตร (บาท) |                               |
|-------|-----------------------------------------------------------------------------------------------|--------------------------------------------------------|-------------------------|-------------------------------------------------|-------------------------------|
|       |                                                                                               | นักศึกษา<br>สัญชาติไทย                                 | นักศึกษา<br>ต่างสัญชาติ | ค่าวิจัยและ/หรือ<br>ค่าอุปกรณ์พิเศษ             | ค่าธรรมเนียม<br>การศึกษาดูงาน |
| 3     | คณะเทคนิคการแพทย์                                                                             |                                                        |                         |                                                 |                               |
| 3.1   | หลักสูตรปรัชญาดุษฎีบัณฑิต สาขาวิชาเทคนิคการแพทย์ (หลักสูตรนานาชาติ)                           | 30,000                                                 | 50,000                  | 300,000                                         | -                             |
| 3.2   | หลักสูตรวิทยาศาสตรมหาบัณฑิต สาขาวิชาเทคนิคการแพทย์ (หลักสูตรนานาชาติ)                         | 30,000                                                 | 50,000                  | 150,000                                         | -                             |
| 3.3   | หลักสูตรวิทยาศาสตรมหาบัณฑิต สาขาวิชารังสีเทคนิค (หลักสูตรนานาชาติ)                            | 30,000                                                 | 100,000                 | 150,000                                         | -                             |
| 3.4   | หลักสูตรวิทยาศาสตรมหาบัณฑิต สาขาวิชาเทคโนโลยีและการจัดการทางเทคนิคการแพทย์ (หลักสูตรภาคพิเศษ) | 35,000                                                 | -                       | 150,000                                         | 7,000                         |

บัญชีอัตราค่าธรรมเนียมการศึกษาแบบเหมาจ่าย และอัตราค่าธรรมเนียมอื่น ระดับบัณฑิตศึกษา มหาวิทยาลัยมหิดล

แนบท้ายประกาศมหาวิทยาลัยมหิดล เรื่อง อัตราค่าธรรมเนียมการศึกษาแบบเหมาจ่ายระดับบัณฑิตศึกษา

สำหรับนักศึกษาที่เข้าศึกษาตั้งแต่ปีการศึกษา ๒๕๖๗ เป็นต้นไป พ.ศ. ๒๕๖๗

ลงวันที่ ๑๑ มีนาคม พ.ศ. ๒๕๖๗

| ลำดับ | ส่วนงาน/หลักสูตร/สาขาวิชา                                                                             | อัตราค่าธรรมเนียมเหมาจ่ายฯ<br>ชำระต่อภาคการศึกษา (บาท) |                         | อัตราค่าธรรมเนียมอื่น<br>ชำระตลอดหลักสูตร (บาท) |                               |
|-------|-------------------------------------------------------------------------------------------------------|--------------------------------------------------------|-------------------------|-------------------------------------------------|-------------------------------|
|       |                                                                                                       | นักศึกษา<br>สัญชาติไทย                                 | นักศึกษา<br>ต่างสัญชาติ | ค่าวิจัยและ/หรือ<br>ค่าอุปกรณ์พิเศษ             | ค่าธรรมเนียม<br>การศึกษาดูงาน |
| 4     | คณะเทคโนโลยีสารสนเทศและการสื่อสาร                                                                     |                                                        |                         |                                                 |                               |
| 4.1   | หลักสูตรปรัชญาดุษฎีบัณฑิต สาขาวิชาวิทยาการคอมพิวเตอร์ (หลักสูตรนานาชาติ) (ภาคปกติและภาคพิเศษ)         | 70,000                                                 | 80,000                  | -                                               | -                             |
| 4.2   | หลักสูตรวิทยาศาสตรมหาบัณฑิต สาขาวิชาความมั่นคงไซเบอร์และการประกันสารสนเทศ (หลักสูตรนานาชาติ-ภาคพิเศษ) | 70,000                                                 | 80,000                  | -                                               | -                             |
| 4.3   | หลักสูตรวิทยาศาสตรมหาบัณฑิต สาขาวิชาเทคโนโลยีเกมและเกมมิฟิเคชัน (หลักสูตรนานาชาติ-ภาคพิเศษ)           | 70,000                                                 | 80,000                  | -                                               | -                             |
| 4.4   | หลักสูตรวิทยาศาสตรมหาบัณฑิต สาขาวิชาวิทยาการคอมพิวเตอร์ (หลักสูตรนานาชาติ) (ภาคปกติและภาคพิเศษ)       | 70,000                                                 | 80,000                  | -                                               | -                             |

บัญชีอัตราค่าธรรมเนียมการศึกษาแบบเหมาจ่าย และอัตราค่าธรรมเนียมอื่น ระดับบัณฑิตศึกษา มหาวิทยาลัยมหิดล

แนบท้ายประกาศมหาวิทยาลัยมหิดล เรื่อง อัตราค่าธรรมเนียมการศึกษาแบบเหมาจ่ายระดับบัณฑิตศึกษา

สำหรับนักศึกษาที่เข้าศึกษาตั้งแต่ปีการศึกษา ๒๕๖๗ เป็นต้นไป พ.ศ. ๒๕๖๗

ลงวันที่ ๑๑ มีนาคม พ.ศ. ๒๕๖๗

| ลำดับ | ส่วนงาน/หลักสูตร/สาขาวิชา                                                                                      | อัตราค่าธรรมเนียมเหมาจ่ายฯ<br>ชำระต่อภาคการศึกษา (บาท) |                         | อัตราค่าธรรมเนียมอื่น<br>ชำระตลอดหลักสูตร (บาท) |                               |
|-------|----------------------------------------------------------------------------------------------------------------|--------------------------------------------------------|-------------------------|-------------------------------------------------|-------------------------------|
|       |                                                                                                                | นักศึกษา<br>สัญชาติไทย                                 | นักศึกษา<br>ต่างสัญชาติ | ค่าวิจัยและ/หรือ<br>ค่าอุปกรณ์พิเศษ             | ค่าธรรมเนียม<br>การศึกษาดูงาน |
| 5     | คณะพยาบาลศาสตร์                                                                                                |                                                        |                         |                                                 |                               |
| 5.1   | หลักสูตรพยาบาลศาสตรดุษฎีบัณฑิต สำหรับผู้เรียน แบบ 1.1                                                          | 50,000                                                 | -                       | 300,000                                         | -                             |
|       | หลักสูตรพยาบาลศาสตรดุษฎีบัณฑิต สำหรับผู้เรียน แบบ 2.1                                                          | 60,000                                                 | -                       | 300,000                                         | -                             |
| 5.2   | หลักสูตรพยาบาลศาสตรมหาบัณฑิต (หลักสูตรนานาชาติ-ภาคปกติ)<br>สำหรับผู้เรียน แผน ก1                               | 30,000                                                 | 30,000                  | 150,000                                         | -                             |
|       | หลักสูตรพยาบาลศาสตรมหาบัณฑิต (หลักสูตรนานาชาติ-ภาคปกติ)<br>สำหรับผู้เรียน แผน ก2                               | 40,000                                                 | 40,000                  | 150,000                                         | 8,000                         |
| 5.3   | หลักสูตรพยาบาลศาสตรมหาบัณฑิต สาขาวิชาการผดุงครรภ์<br>(หลักสูตรภาคปกติ) สำหรับผู้เรียน แผน ก2                   | 30,000                                                 | -                       | 150,000                                         | -                             |
|       | หลักสูตรพยาบาลศาสตรมหาบัณฑิต สาขาวิชาการผดุงครรภ์<br>(หลักสูตรภาคพิเศษ) สำหรับผู้เรียน แผน ก2                  | 40,000                                                 | -                       | 150,000                                         | -                             |
| 5.4   | หลักสูตรพยาบาลศาสตรมหาบัณฑิต สาขาวิชาการพยาบาล<br>จิตเวชและสุขภาพจิต (หลักสูตรภาคปกติ) สำหรับผู้เรียน แผน ก2   | 30,000                                                 | -                       | 150,000                                         | -                             |
|       | หลักสูตรพยาบาลศาสตรมหาบัณฑิต สาขาวิชาการพยาบาล<br>จิตเวชและสุขภาพจิต (หลักสูตรภาคพิเศษ) สำหรับผู้เรียน แผน ก2  | 40,000                                                 | -                       | 150,000                                         | -                             |
| 5.5   | หลักสูตรพยาบาลศาสตรมหาบัณฑิต สาขาวิชาการพยาบาลเด็ก<br>(หลักสูตรภาคปกติ) สำหรับผู้เรียน แผน ก1                  | 30,000                                                 | -                       | 150,000                                         | -                             |
|       | หลักสูตรพยาบาลศาสตรมหาบัณฑิต สาขาวิชาการพยาบาลเด็ก<br>(หลักสูตรภาคปกติ) สำหรับผู้เรียน แผน ก2                  | 30,000                                                 | -                       | 150,000                                         | -                             |
|       | หลักสูตรพยาบาลศาสตรมหาบัณฑิต สาขาวิชาการพยาบาลเด็ก<br>(หลักสูตรภาคพิเศษ) สำหรับผู้เรียน แผน ก2                 | 40,000                                                 | -                       | 150,000                                         | -                             |
| 5.6   | หลักสูตรพยาบาลศาสตรมหาบัณฑิต สาขาวิชาการพยาบาลผู้ใหญ่และ<br>ผู้สูงอายุ (หลักสูตรภาคปกติ) สำหรับผู้เรียน แผน ก1 | 30,000                                                 | -                       | 150,000                                         | -                             |
|       | หลักสูตรพยาบาลศาสตรมหาบัณฑิต สาขาวิชาการพยาบาลผู้ใหญ่และ<br>ผู้สูงอายุ (หลักสูตรภาคปกติ) สำหรับผู้เรียน แผน ก2 | 30,000                                                 | -                       | 150,000                                         | -                             |
|       | หลักสูตรพยาบาลศาสตรมหาบัณฑิต สาขาวิชาการพยาบาลผู้ใหญ่และ<br>ผู้สูงอายุ (ภาคพิเศษ) สำหรับผู้เรียน แผน ก2        | 40,000                                                 | -                       | 150,000                                         | -                             |
| 5.7   | หลักสูตรพยาบาลศาสตรมหาบัณฑิต สาขาวิชาการพยาบาล<br>เวชปฏิบัติชุมชน (หลักสูตรภาคปกติ) สำหรับผู้เรียน แผน ก2      | 30,000                                                 | -                       | 150,000                                         | -                             |
|       | หลักสูตรพยาบาลศาสตรมหาบัณฑิต สาขาวิชาการพยาบาล<br>เวชปฏิบัติชุมชน (หลักสูตรภาคพิเศษ) สำหรับผู้เรียน แผน ก2     | 40,000                                                 | -                       | 150,000                                         | -                             |

บัญชีอัตราค่าธรรมเนียมการศึกษาแบบเหมาจ่าย และอัตราค่าธรรมเนียมอื่น ระดับบัณฑิตศึกษา มหาวิทยาลัยมหิดล

แนบท้ายประกาศมหาวิทยาลัยมหิดล เรื่อง อัตราค่าธรรมเนียมการศึกษาแบบเหมาจ่ายระดับบัณฑิตศึกษา

สำหรับนักศึกษาที่เข้าศึกษาตั้งแต่ปีการศึกษา ๒๕๖๗ เป็นต้นไป พ.ศ. ๒๕๖๗

ลงวันที่ ๑๑ มีนาคม พ.ศ. ๒๕๖๗

| ลำดับ | ส่วนงาน/หลักสูตร/สาขาวิชา                                                                | อัตราค่าธรรมเนียมเหมาจ่ายฯ<br>ชำระต่อภาคการศึกษา (บาท) |                         | อัตราค่าธรรมเนียมอื่น<br>ชำระตลอดหลักสูตร (บาท) |                               |
|-------|------------------------------------------------------------------------------------------|--------------------------------------------------------|-------------------------|-------------------------------------------------|-------------------------------|
|       |                                                                                          | นักศึกษา<br>สัญชาติไทย                                 | นักศึกษา<br>ต่างสัญชาติ | ค่าวิจัยและ/หรือ<br>ค่าอุปกรณ์พิเศษ             | ค่าธรรมเนียม<br>การศึกษาดูงาน |
| 6     | โครงการร่วม คณะแพทยศาสตร์โรงพยาบาลรามาธิบดี และคณะพยาบาลศาสตร์                           |                                                        |                         |                                                 |                               |
| 6.1   | หลักสูตรปรัชญาดุษฎีบัณฑิต สาขาวิชาพยาบาลศาสตร์ (หลักสูตรนานาชาติ) สำหรับผู้เรียน แบบ 1.1 | 60,000                                                 | 60,000                  | 300,000                                         | -                             |
|       | หลักสูตรปรัชญาดุษฎีบัณฑิต สาขาวิชาพยาบาลศาสตร์ (หลักสูตรนานาชาติ) สำหรับผู้เรียน แบบ 2.1 | 70,000                                                 | 70,000                  | 300,000                                         | -                             |



บัญชีอัตราค่าธรรมเนียมการศึกษาแบบเหมาจ่าย และอัตราค่าธรรมเนียมอื่น ระดับบัณฑิตศึกษา มหาวิทยาลัยมหิดล

แนบท้ายประกาศมหาวิทยาลัยมหิดล เรื่อง อัตราค่าธรรมเนียมการศึกษาแบบเหมาจ่ายระดับบัณฑิตศึกษา

สำหรับนักศึกษาที่เข้าศึกษาตั้งแต่ปีการศึกษา ๒๕๖๗ เป็นต้นไป พ.ศ. ๒๕๖๗

ลงวันที่ ๑๑ มีนาคม พ.ศ. ๒๕๖๗

| ลำดับ | ส่วนงาน/หลักสูตร/สาขาวิชา                                                                                      | อัตราค่าธรรมเนียมเหมาจ่ายฯ<br>ชำระต่อภาคการศึกษา (บาท) |                         | อัตราค่าธรรมเนียมอื่น<br>ชำระตลอดหลักสูตร (บาท) |                               |
|-------|----------------------------------------------------------------------------------------------------------------|--------------------------------------------------------|-------------------------|-------------------------------------------------|-------------------------------|
|       |                                                                                                                | นักศึกษา<br>สัญชาติไทย                                 | นักศึกษา<br>ต่างสัญชาติ | ค่าวิจัยและ/หรือ<br>ค่าอุปกรณ์พิเศษ             | ค่าธรรมเนียม<br>การศึกษาดูงาน |
| 7     | คณะแพทยศาสตร์โรงพยาบาลรามาธิบดี                                                                                |                                                        |                         |                                                 |                               |
| 7.1   | หลักสูตรปรัชญาดุษฎีบัณฑิต สาขาวิชาวิทยาการระบาดคลินิก (หลักสูตรนานาชาติ)                                       | 40,000                                                 | 40,000                  | 300,000                                         | -                             |
| 7.2   | หลักสูตรปรัชญาดุษฎีบัณฑิต สาขาวิชาวิทยาศาสตร์ข้อมูลการดูแล<br>สุขภาพและสารสนเทศคลินิก (หลักสูตรนานาชาติ)       | 40,000                                                 | 40,000                  | 300,000                                         | -                             |
| 7.3   | หลักสูตรปรัชญาดุษฎีบัณฑิต สาขาวิชาเวชศาสตร์ปริวรรต (หลักสูตร<br>นานาชาติ) (ภาคปกติและภาคพิเศษ)                 | 30,000                                                 | 30,000                  | 300,000                                         | -                             |
| 7.4   | หลักสูตรพยาบาลศาสตรมหาบัณฑิต (หลักสูตรนานาชาติ)                                                                | 70,000                                                 | 70,000                  | 150,000                                         | 68,500                        |
| 7.5   | หลักสูตรพยาบาลศาสตรมหาบัณฑิต สาขาวิชาการผดุงครรภ์                                                              | 40,000                                                 | -                       | 150,000                                         | 20,000                        |
| 7.6   | หลักสูตรพยาบาลศาสตรมหาบัณฑิต สาขาวิชาการพยาบาลจิตเวชและ<br>สุขภาพจิต (หลักสูตรภาคปกติ) สำหรับผู้เรียน แผน ก1   | 20,000                                                 | -                       | 150,000                                         | 20,000                        |
|       | หลักสูตรพยาบาลศาสตรมหาบัณฑิต สาขาวิชาการพยาบาลจิตเวชและ<br>สุขภาพจิต (หลักสูตรภาคปกติ) สำหรับผู้เรียน แผน ก2   | 40,000                                                 | -                       | 150,000                                         | 20,000                        |
| 7.7   | หลักสูตรพยาบาลศาสตรมหาบัณฑิต สาขาวิชาการพยาบาลเด็ก<br>(หลักสูตรภาคปกติ) สำหรับผู้เรียน แผน ก1                  | 20,000                                                 | -                       | 150,000                                         | 60,000                        |
|       | หลักสูตรพยาบาลศาสตรมหาบัณฑิต สาขาวิชาการพยาบาลเด็ก<br>(หลักสูตรภาคปกติ) สำหรับผู้เรียน แผน ก2                  | 40,000                                                 | -                       | 150,000                                         | 65,000                        |
|       | หลักสูตรพยาบาลศาสตรมหาบัณฑิต สาขาวิชาการพยาบาลเด็ก<br>(หลักสูตรภาคพิเศษ)                                       | 50,000                                                 | -                       | 150,000                                         | 65,000                        |
| 7.8   | หลักสูตรพยาบาลศาสตรมหาบัณฑิต สาขาวิชาการพยาบาลผู้ใหญ่และ<br>ผู้สูงอายุ (หลักสูตรภาคปกติ) สำหรับผู้เรียน แผน ก1 | 20,000                                                 | -                       | 150,000                                         | 60,000                        |
|       | หลักสูตรพยาบาลศาสตรมหาบัณฑิต สาขาวิชาการพยาบาลผู้ใหญ่และ<br>ผู้สูงอายุ (หลักสูตรภาคปกติ) สำหรับผู้เรียน แผน ก2 | 40,000                                                 | -                       | 150,000                                         | 60,000                        |
|       | หลักสูตรพยาบาลศาสตรมหาบัณฑิต สาขาวิชาการพยาบาลผู้ใหญ่และ<br>ผู้สูงอายุ (หลักสูตรภาคพิเศษ)                      | 50,000                                                 | -                       | 150,000                                         | 60,000                        |
| 7.9   | หลักสูตรพยาบาลศาสตรมหาบัณฑิต สาขาวิชาการพยาบาลเวชปฏิบัติ<br>ชุมชน (หลักสูตรภาคปกติ) สำหรับผู้เรียน แผน ก1      | 20,000                                                 | -                       | 150,000                                         | 60,000                        |
|       | หลักสูตรพยาบาลศาสตรมหาบัณฑิต สาขาวิชาการพยาบาลเวชปฏิบัติ<br>ชุมชน (หลักสูตรภาคปกติ) สำหรับผู้เรียน แผน ก2      | 40,000                                                 | -                       | 150,000                                         | 60,000                        |
|       | หลักสูตรพยาบาลศาสตรมหาบัณฑิต สาขาวิชาการพยาบาลเวชปฏิบัติ<br>ชุมชน (หลักสูตรภาคพิเศษ)                           | 50,000                                                 | -                       | 150,000                                         | 60,000                        |
| 7.10  | หลักสูตรพยาบาลศาสตรมหาบัณฑิต สาขาวิชาการพยาบาลเวชปฏิบัติ<br>ผู้สูงอายุ (หลักสูตรภาคปกติ) สำหรับผู้เรียน แผน ก1 | 20,000                                                 | -                       | 150,000                                         | 20,000                        |
|       | หลักสูตรพยาบาลศาสตรมหาบัณฑิต สาขาวิชาการพยาบาลเวชปฏิบัติ<br>ผู้สูงอายุ (หลักสูตรภาคปกติ) สำหรับผู้เรียน แผน ก2 | 40,000                                                 | -                       | 150,000                                         | 20,000                        |
|       | หลักสูตรพยาบาลศาสตรมหาบัณฑิต สาขาวิชาการพยาบาลเวชปฏิบัติ<br>ผู้สูงอายุ (หลักสูตรภาคพิเศษ)                      | 50,000                                                 | -                       | 150,000                                         | 20,000                        |

บัญชีอัตราค่าธรรมเนียมการศึกษาแบบเหมาจ่าย และอัตราค่าธรรมเนียมอื่น ระดับบัณฑิตศึกษา มหาวิทยาลัยมหิดล

แนบท้ายประกาศมหาวิทยาลัยมหิดล เรื่อง อัตราค่าธรรมเนียมการศึกษาแบบเหมาจ่ายระดับบัณฑิตศึกษา

สำหรับนักศึกษาที่เข้าศึกษาตั้งแต่ปีการศึกษา ๒๕๖๗ เป็นต้นไป พ.ศ. ๒๕๖๗

ลงวันที่ ๑๑ มีนาคม พ.ศ. ๒๕๖๗

| ลำดับ | ส่วนงาน/หลักสูตร/สาขาวิชา                                                                              | อัตราค่าธรรมเนียมเหมาจ่ายฯ<br>ชำระต่อภาคการศึกษา (บาท) |                         | อัตราค่าธรรมเนียมอื่น<br>ชำระตลอดหลักสูตร (บาท) |                               |
|-------|--------------------------------------------------------------------------------------------------------|--------------------------------------------------------|-------------------------|-------------------------------------------------|-------------------------------|
|       |                                                                                                        | นักศึกษา<br>สัญชาติไทย                                 | นักศึกษา<br>ต่างสัญชาติ | ค่าวิจัยและ/หรือ<br>ค่าอุปกรณ์พิเศษ             | ค่าธรรมเนียม<br>การศึกษาดูงาน |
| 7.11  | หลักสูตรวิทยาศาสตรมหาบัณฑิต สาขาวิชาฟิสิกส์การแพทย์                                                    | 30,000                                                 | 30,000                  | 160,000                                         | -                             |
| 7.12  | หลักสูตรวิทยาศาสตรมหาบัณฑิต สาขาวิชาวิทยาศาสตร์ข้อมูลการดูแลสุขภาพและสารสนเทศคลินิก (หลักสูตรนานาชาติ) | 60,000                                                 | 60,000                  | 150,000                                         | -                             |
| 7.13  | หลักสูตรวิทยาศาสตรมหาบัณฑิต สาขาวิชาวิทยาศาสตร์สื่อความหมายและความผิดปกติของการสื่อความหมาย            | 30,000                                                 | -                       | 150,000                                         | -                             |
| 7.14  | หลักสูตรวิทยาศาสตรมหาบัณฑิต สาขาวิชาเวชศาสตร์ปริวรรต (หลักสูตรนานาชาติ)                                | 30,000                                                 | 30,000                  | 150,000                                         | -                             |
| 7.15  | หลักสูตรปรัชญาดุษฎีบัณฑิต สาขาวิชาการพัฒนาคุณภาพชีวิตคนพิการ (หลักสูตรภาคพิเศษ)                        | 40,000                                                 | -                       | -                                               | 24,200                        |
| 7.16  | หลักสูตรศิลปศาสตรมหาบัณฑิต สาขาวิชาการพัฒนาคุณภาพชีวิตคนพิการ (หลักสูตรภาคปกติ)                        | 25,000                                                 | 30,000                  | -                                               | -                             |
|       | หลักสูตรศิลปศาสตรมหาบัณฑิต สาขาวิชาการพัฒนาคุณภาพชีวิตคนพิการ (หลักสูตรภาคพิเศษ)                       | 35,000                                                 | 40,000                  | -                                               | -                             |
| 7.17  | หลักสูตรศึกษาศาสตรมหาบัณฑิต สาขาวิชาการศึกษาสำหรับบุคคลที่มีความต้องการพิเศษ (หลักสูตรภาคพิเศษ)        | 40,000                                                 | 40,000                  | 52,000                                          | 12,500                        |
| 7.18  | หลักสูตรปรัชญาดุษฎีบัณฑิต สาขาวิชาพยาธิวิทยาคลินิกประยุกต์ (หลักสูตรนานาชาติ)                          | 50,000                                                 | 50,000                  | 300,000                                         | -                             |
| 7.19  | หลักสูตรวิทยาศาสตรมหาบัณฑิต สาขาวิชาพยาธิวิทยาคลินิกประยุกต์ (หลักสูตรนานาชาติ)                        | 30,000                                                 | 30,000                  | 150,000                                         | -                             |
| 7.20  | หลักสูตรวิทยาศาสตรมหาบัณฑิต สาขาวิชาแพทยศาสตร์ (หลักสูตรนานาชาติ)                                      | 120,000                                                | 120,000                 | 150,000                                         | -                             |
| 7.21  | หลักสูตรปรัชญาดุษฎีบัณฑิต สาขาวิชาฉุกเฉินการแพทย์                                                      | 35,000                                                 | 35,000                  | 300,000                                         | -                             |
| 7.22  | หลักสูตรปรัชญาดุษฎีบัณฑิต สาขาวิชาวิทยาาระบบสุขภาพ (หลักสูตรนานาชาติ)                                  | 60,000                                                 | 60,000                  | 300,000                                         | -                             |
| 7.23  | หลักสูตรวิทยาศาสตรมหาบัณฑิต สาขาวิชาอาชีวอนามัยและพิษวิทยา (หลักสูตรนานาชาติ)                          | 30,000                                                 | 30,000                  | 30,000                                          | 18,000                        |

บัญชีอัตราค่าธรรมเนียมการศึกษาแบบเหมาจ่าย และอัตราค่าธรรมเนียมอื่น ระดับบัณฑิตศึกษา มหาวิทยาลัยมหิดล

แนบท้ายประกาศมหาวิทยาลัยมหิดล เรื่อง อัตราค่าธรรมเนียมการศึกษาแบบเหมาจ่ายระดับบัณฑิตศึกษา

สำหรับนักศึกษาที่เข้าศึกษาตั้งแต่ปีการศึกษา ๒๕๖๗ เป็นต้นไป พ.ศ. ๒๕๖๗

ลงวันที่ ๑๑ มีนาคม พ.ศ. ๒๕๖๗

| ลำดับ | ส่วนงาน/หลักสูตร/สาขาวิชา                                                           | อัตราค่าธรรมเนียมเหมาจ่ายฯ<br>ชำระต่อภาคการศึกษา (บาท) |                         | อัตราค่าธรรมเนียมอื่น<br>ชำระตลอดหลักสูตร (บาท) |                               |
|-------|-------------------------------------------------------------------------------------|--------------------------------------------------------|-------------------------|-------------------------------------------------|-------------------------------|
|       |                                                                                     | นักศึกษา<br>สัญชาติไทย                                 | นักศึกษา<br>ต่างสัญชาติ | ค่าวิจัยและ/หรือ<br>ค่าอุปกรณ์พิเศษ             | ค่าธรรมเนียม<br>การศึกษาดูงาน |
| 8     | โครงการร่วม คณะแพทยศาสตร์โรงพยาบาลรามาธิบดี คณะสาธารณสุขศาสตร์ คณะเวชศาสตร์เขตร้อน  |                                                        |                         |                                                 |                               |
| 8.1   | หลักสูตรวิทยาศาสตรมหาบัณฑิต สาขาวิชาวิทยาการระบาด<br>ทางการแพทย์ (หลักสูตรนานาชาติ) | 60,000                                                 | 60,000                  | 150,000                                         | -                             |

บัญชีอัตราค่าธรรมเนียมการศึกษาแบบเหมาจ่าย และอัตราค่าธรรมเนียมอื่น ระดับบัณฑิตศึกษา มหาวิทยาลัยมหิดล

แนบท้ายประกาศมหาวิทยาลัยมหิดล เรื่อง อัตราค่าธรรมเนียมการศึกษาแบบเหมาจ่ายระดับบัณฑิตศึกษา

สำหรับนักศึกษาที่เข้าศึกษาตั้งแต่ปีการศึกษา ๒๕๖๗ เป็นต้นไป พ.ศ. ๒๕๖๗

ลงวันที่ ๑๑ มีนาคม พ.ศ. ๒๕๖๗

| ลำดับ | ส่วนงาน/หลักสูตร/สาขาวิชา                                                                       | อัตราค่าธรรมเนียมเหมาจ่ายฯ<br>ชำระต่อภาคการศึกษา (บาท) |                         | อัตราค่าธรรมเนียมอื่น<br>ชำระตลอดหลักสูตร (บาท) |                                               |
|-------|-------------------------------------------------------------------------------------------------|--------------------------------------------------------|-------------------------|-------------------------------------------------|-----------------------------------------------|
|       |                                                                                                 | นักศึกษา<br>สัญชาติไทย                                 | นักศึกษา<br>ต่างสัญชาติ | ค่าวิจัยและ/หรือ<br>ค่าอุปกรณ์พิเศษ             | ค่าธรรมเนียม<br>การศึกษาดูงาน                 |
| 9     | คณะแพทยศาสตร์ศิริราชพยาบาล                                                                      |                                                        |                         |                                                 |                                               |
| 9.1   | หลักสูตรการแพทย์แผนไทยประยุกต์ดุขภูมบัณฑิต<br>(หลักสูตรภาคพิเศษ)                                | 100,000                                                | -                       | 387,000                                         | -                                             |
| 9.2   | หลักสูตรวิทยาศาสตรมหาบัณฑิต สาขาวิชาการแพทย์แผนไทยประยุกต์<br>(หลักสูตรภาคพิเศษ)                | 80,000                                                 | -                       | 208,000                                         | -                                             |
| 9.3   | หลักสูตรปรัชญาดุษฎีบัณฑิต สาขาวิชากายวิภาคศาสตร์การแพทย์<br>(หลักสูตรนานาชาติ)                  | 20,000                                                 | 40,000                  | นักศึกษาไทย 136,400<br>นักศึกษาต่างชาติ 338,000 | นักศึกษาไทย 50,000<br>นักศึกษาต่างชาติ 50,000 |
| 9.4   | หลักสูตรปรัชญาดุษฎีบัณฑิต สาขาวิชากายอุปกรณ์<br>(หลักสูตรนานาชาติ) สำหรับผู้เรียน แบบ 1.1       | 80,000                                                 | 80,000                  | 150,000                                         | -                                             |
|       | หลักสูตรปรัชญาดุษฎีบัณฑิต สาขาวิชากายอุปกรณ์<br>(หลักสูตรนานาชาติ) สำหรับผู้เรียน แบบ 1.2       | 100,000                                                | 100,000                 | 300,000                                         | -                                             |
|       | หลักสูตรปรัชญาดุษฎีบัณฑิต สาขาวิชากายอุปกรณ์<br>(หลักสูตรนานาชาติ) สำหรับผู้เรียน แบบ 2.1       | 80,000                                                 | 80,000                  | 150,000                                         | -                                             |
|       | หลักสูตรปรัชญาดุษฎีบัณฑิต สาขาวิชากายอุปกรณ์<br>(หลักสูตรนานาชาติ) สำหรับผู้เรียน แบบ 2.2       | 100,000                                                | 100,000                 | 300,000                                         | -                                             |
| 9.5   | หลักสูตรปรัชญาดุษฎีบัณฑิต สาขาวิชาชีวเวชศาสตร์<br>(หลักสูตรนานาชาติ)                            | 30,000                                                 | 30,000                  | 300,000                                         | -                                             |
| 9.6   | หลักสูตรวิทยาศาสตรมหาบัณฑิต สาขาวิชากายวิภาคศาสตร์                                              | 20,000                                                 | -                       | -                                               | -                                             |
| 9.7   | หลักสูตรวิทยาศาสตรมหาบัณฑิต สาขาวิชากายอุปกรณ์ (หลักสูตร<br>นานาชาติ) สำหรับผู้เรียน แผน ก2     | 50,000                                                 | 50,000                  | 150,000                                         | -                                             |
|       | หลักสูตรวิทยาศาสตรมหาบัณฑิต สาขาวิชากายอุปกรณ์ (หลักสูตร<br>นานาชาติ) สำหรับผู้เรียน แผน ข      | 50,000                                                 | 50,000                  | 50,000                                          | -                                             |
| 9.8   | หลักสูตรวิทยาศาสตรมหาบัณฑิต สาขาวิชาการศึกษาวิทยาาสตร์<br>สุขภาพ (หลักสูตรนานาชาติ)             | 100,000                                                | 100,000                 | -                                               | -                                             |
| 9.9   | หลักสูตรวิทยาศาสตรมหาบัณฑิต สาขาวิชาการศึกษาวิทยาาสตร์<br>สุขภาพ (หลักสูตรภาคพิเศษ)             | 50,000                                                 | 50,000                  | -                                               | -                                             |
| 9.10  | หลักสูตรวิทยาศาสตรมหาบัณฑิต สาขาวิชาจิตวิทยาคลินิก                                              | 40,000                                                 | -                       | -                                               | 2,000                                         |
| 9.11  | หลักสูตรวิทยาศาสตรมหาบัณฑิต สาขาวิชาชีวเคมีและชีววิทยาโมเลกุล<br>ทางการแพทย์ (หลักสูตรนานาชาติ) | 25,000                                                 | 25,000                  | 150,000                                         | -                                             |
| 9.12  | หลักสูตรวิทยาศาสตรมหาบัณฑิต สาขาวิชาดงคลังศาสตร์ (หลักสูตร<br>นานาชาติ)                         | 20,000                                                 | 20,000                  | 150,000                                         | -                                             |
| 9.13  | หลักสูตรวิทยาศาสตรมหาบัณฑิต สาขาวิชาฟิสิกส์การแพทย์                                             | 30,000                                                 | -                       | 150,000                                         | -                                             |
| 9.14  | หลักสูตรวิทยาศาสตรมหาบัณฑิต สาขาวิชาวิทยาการระบาด (หลักสูตร<br>ภาคพิเศษ)                        | 40,000                                                 | 40,000                  | 80,000                                          | 10,000                                        |
| 9.15  | หลักสูตรวิทยาศาสตรมหาบัณฑิต สาขาวิชาวิทยาาสตร์การบริการโลหิต                                    | 30,000                                                 | 30,000                  | 150,000                                         | -                                             |

บัญชีอัตราค่าธรรมเนียมการศึกษาแบบเหมาจ่าย และอัตราค่าธรรมเนียมอื่น ระดับบัณฑิตศึกษา มหาวิทยาลัยมหิดล

แนบท้ายประกาศมหาวิทยาลัยมหิดล เรื่อง อัตราค่าธรรมเนียมการศึกษาแบบเหมาจ่ายระดับบัณฑิตศึกษา

สำหรับนักศึกษาที่เข้าศึกษาตั้งแต่ปีการศึกษา ๒๕๖๗ เป็นต้นไป พ.ศ. ๒๕๖๗

ลงวันที่ ๑๑ มีนาคม พ.ศ. ๒๕๖๗

| ลำดับ | ส่วนงาน/หลักสูตร/สาขาวิชา                                                                                        | อัตราค่าธรรมเนียมเหมาจ่ายฯ<br>ชำระต่อภาคการศึกษา (บาท) |                         | อัตราค่าธรรมเนียมอื่น<br>ชำระตลอดหลักสูตร (บาท) |                               |
|-------|------------------------------------------------------------------------------------------------------------------|--------------------------------------------------------|-------------------------|-------------------------------------------------|-------------------------------|
|       |                                                                                                                  | นักศึกษา<br>สัญชาติไทย                                 | นักศึกษา<br>ต่างสัญชาติ | ค่าวิจัยและ/หรือ<br>ค่าอุปกรณ์พิเศษ             | ค่าธรรมเนียม<br>การศึกษาดูงาน |
| 9.16  | หลักสูตรปรัชญาดุษฎีบัณฑิต สาขาวิชาสรีรวิทยาการแพทย์ (หลักสูตรนานาชาติ)                                           | 30,000                                                 | 30,000                  | 300,000                                         | -                             |
| 9.17  | หลักสูตรวิทยาศาสตรมหาบัณฑิต สาขาวิชาสรีรวิทยาการแพทย์ (หลักสูตรนานาชาติ)                                         | 30,000                                                 | 30,000                  | 150,000                                         | -                             |
| 9.18  | หลักสูตรปรัชญาดุษฎีบัณฑิต สาขาวิชาเภสัชวิทยาและการพัฒนายาใหม่ (หลักสูตรนานาชาติ)                                 | 40,000                                                 | 80,000                  | 40,000                                          | -                             |
| 9.19  | หลักสูตรวิทยาศาสตรมหาบัณฑิต สาขาวิชาเภสัชวิทยาและการพัฒนายาใหม่ (หลักสูตรนานาชาติ)                               | 30,000                                                 | 30,000                  | -                                               | -                             |
| 9.20  | หลักสูตรปรัชญาดุษฎีบัณฑิต สาขาวิชาชีวเคมีและชีววิทยาโมเลกุลทางการแพทย์ (หลักสูตรนานาชาติ)                        | 20,000                                                 | 20,000                  | 300,000                                         | -                             |
| 9.21  | หลักสูตรปรัชญาดุษฎีบัณฑิต สาขาวิชาจุลชีววิทยาการแพทย์และโมเลกุล (หลักสูตรนานาชาติ)                               | 20,000                                                 | 20,000                  | -                                               | -                             |
| 9.22  | หลักสูตรวิทยาศาสตรมหาบัณฑิต สาขาวิชาจุลชีววิทยาการแพทย์และโมเลกุล (หลักสูตรนานาชาติ)                             | 20,000                                                 | 20,000                  | -                                               | -                             |
| 9.23  | หลักสูตรวิทยาศาสตรมหาบัณฑิต สาขาวิชาจุลชีววิทยาลินินิกและการจัดการทางห้องปฏิบัติการ (หลักสูตรภาคปกติและภาคพิเศษ) | 35,000                                                 | 35,000                  | -                                               | -                             |
| 9.24  | หลักสูตรวิทยาศาสตรมหาบัณฑิต สาขาวิชาวิทยาภูมิคุ้มกัน (หลักสูตรนานาชาติ)                                          | 20,000                                                 | 20,000                  | 50,000                                          | -                             |
| 9.25  | หลักสูตรปรัชญาดุษฎีบัณฑิต สาขาวิชาศัลยศาสตร์ออร์โธปิดิกส์                                                        | 20,000                                                 | 20,000                  | -                                               | -                             |
| 9.26  | หลักสูตรปรัชญาดุษฎีบัณฑิต สาขาวิชาดัดแปลงศาสตร์ (หลักสูตรนานาชาติ)                                               | 60,000                                                 | 60,000                  | 300,000                                         | -                             |
| 9.27  | หลักสูตรปรัชญาดุษฎีบัณฑิต สาขาวิชาวิทยาภูมิคุ้มกัน (หลักสูตรนานาชาติ)                                            | 30,000                                                 | 30,000                  | 100,000                                         | -                             |
| 9.28  | หลักสูตรปรัชญาดุษฎีบัณฑิต สาขาวิชาวิทยาศาสตร์การแพทย์ (หลักสูตรนานาชาติ)                                         | 100,000                                                | 100,000                 | 300,000                                         | -                             |
| 9.29  | หลักสูตรวิทยาศาสตรมหาบัณฑิต สาขาวิชาชีวสารสนเทศทางการแพทย์ (หลักสูตรนานาชาติ)                                    | 20,000                                                 | 20,000                  | 20,000                                          | -                             |
| 9.30  | หลักสูตรวิทยาศาสตรมหาบัณฑิต สาขาวิชาการวิจัยศัลยศาสตร์ (หลักสูตรภาคพิเศษ)                                        | 50,000                                                 | 50,000                  | -                                               | -                             |



บัญชีอัตราค่าธรรมเนียมการศึกษาแบบเหมาจ่าย และอัตราค่าธรรมเนียมอื่น ระดับบัณฑิตศึกษา มหาวิทยาลัยมหิดล

แนบท้ายประกาศมหาวิทยาลัยมหิดล เรื่อง อัตราค่าธรรมเนียมการศึกษาแบบเหมาจ่ายระดับบัณฑิตศึกษา

สำหรับนักศึกษาที่เข้าศึกษาตั้งแต่ปีการศึกษา ๒๕๖๗ เป็นต้นไป พ.ศ. ๒๕๖๗

ลงวันที่ ๑๑ มีนาคม พ.ศ. ๒๕๖๗

| ลำดับ | ส่วนงาน/หลักสูตร/สาขาวิชา                                                          | อัตราค่าธรรมเนียมเหมาจ่ายฯ<br>ชำระต่อภาคการศึกษา (บาท) |                         | อัตราค่าธรรมเนียมอื่น<br>ชำระตลอดหลักสูตร (บาท) |                               |
|-------|------------------------------------------------------------------------------------|--------------------------------------------------------|-------------------------|-------------------------------------------------|-------------------------------|
|       |                                                                                    | นักศึกษา<br>สัญชาติไทย                                 | นักศึกษา<br>ต่างสัญชาติ | ค่าวิจัยและ/หรือ<br>ค่าอุปกรณ์พิเศษ             | ค่าธรรมเนียม<br>การศึกษาดูงาน |
| 10    | โครงการร่วม คณะแพทยศาสตร์ศิริราชพยาบาล คณะวิศวกรรมศาสตร์ และคณะเทคนิคการแพทย์      |                                                        |                         |                                                 |                               |
| 10.1  | หลักสูตรปรัชญาดุษฎีบัณฑิต สาขาวิชาชีวการออกแบบ<br>ทางการแพทย์ (หลักสูตรนานาชาติ)   | 50,000                                                 | 50,000                  | 300,000                                         | -                             |
| 10.2  | หลักสูตรวิทยาศาสตรมหาบัณฑิต สาขาวิชาชีวการออกแบบ<br>ทางการแพทย์ (หลักสูตรนานาชาติ) | 50,000                                                 | 50,000                  | 150,000                                         | -                             |

บัญชีอัตราค่าธรรมเนียมการศึกษาแบบเหมาจ่าย และอัตราค่าธรรมเนียมอื่น ระดับบัณฑิตศึกษา มหาวิทยาลัยมหิดล

แนบท้ายประกาศมหาวิทยาลัยมหิดล เรื่อง อัตราค่าธรรมเนียมการศึกษาแบบเหมาจ่ายระดับบัณฑิตศึกษา

สำหรับนักศึกษาที่เข้าศึกษาตั้งแต่ปีการศึกษา ๒๕๖๗ เป็นต้นไป พ.ศ. ๒๕๖๗

ลงวันที่ ๑๑ มีนาคม พ.ศ. ๒๕๖๗

| ลำดับ | ส่วนงาน/หลักสูตร/สาขาวิชา                                                                              | อัตราค่าธรรมเนียมเหมาจ่ายฯ<br>ชำระต่อภาคการศึกษา (บาท) |                         | อัตราค่าธรรมเนียมอื่น<br>ชำระตลอดหลักสูตร (บาท) |                                |
|-------|--------------------------------------------------------------------------------------------------------|--------------------------------------------------------|-------------------------|-------------------------------------------------|--------------------------------|
|       |                                                                                                        | นักศึกษา<br>สัญชาติไทย                                 | นักศึกษา<br>ต่างสัญชาติ | ค่าวิจัยและ/หรือ<br>ค่าอุปกรณ์พิเศษ             | ค่าธรรมเนียม<br>การศึกษาสูงงาน |
| 11    | คณะเภสัชศาสตร์                                                                                         |                                                        |                         |                                                 |                                |
| 11.1  | หลักสูตรปรัชญาดุษฎีบัณฑิต สาขาวิชาเภสัชกรรมคลินิก (หลักสูตรนานาชาติ)                                   | 30,000                                                 | 30,000                  | 300,000                                         | -                              |
| 11.2  | หลักสูตรปรัชญาดุษฎีบัณฑิต สาขาวิชาเภสัชการ (หลักสูตรนานาชาติ-ภาคปกติ)                                  | 40,000                                                 | 40,000                  | 300,000                                         | -                              |
|       | หลักสูตรปรัชญาดุษฎีบัณฑิต สาขาวิชาเภสัชการ (หลักสูตรนานาชาติ-ภาคพิเศษ)                                 | 60,000                                                 | 60,000                  | 300,000                                         | -                              |
| 11.3  | หลักสูตรปรัชญาดุษฎีบัณฑิต สาขาวิชาเภสัชศาสตร์ชีวภาพ (หลักสูตรนานาชาติ)                                 | 40,000                                                 | 40,000                  | 300,000                                         | -                              |
| 11.4  | หลักสูตรปรัชญาดุษฎีบัณฑิต สาขาวิชาเภสัชศาสตร์สังคม เศรษฐศาสตร์ และการบริหาร (หลักสูตรนานาชาติ)         | 60,000                                                 | 60,000                  | 300,000                                         | 20,000                         |
| 11.5  | หลักสูตรปรัชญาดุษฎีบัณฑิต สาขาวิชาวิทยาการเภสัชภัณฑ์ (หลักสูตรนานาชาติ)                                | 50,000                                                 | 50,000                  | 300,000                                         | -                              |
| 11.6  | หลักสูตรเภสัชศาสตรมหาบัณฑิต สาขาวิชาเภสัชกรรมคลินิก (หลักสูตรนานาชาติ-ภาคปกติและภาคพิเศษ)              | 30,000                                                 | 30,000                  | 150,000                                         | -                              |
| 11.7  | หลักสูตรเภสัชศาสตรมหาบัณฑิต สาขาวิชาเภสัชการ (หลักสูตรนานาชาติ-ภาคปกติ)                                | 40,000                                                 | 40,000                  | 150,000                                         | -                              |
|       | หลักสูตรเภสัชศาสตรมหาบัณฑิต สาขาวิชาเภสัชการ (หลักสูตรนานาชาติ-ภาคพิเศษ)                               | 60,000                                                 | 60,000                  | 150,000                                         | -                              |
| 11.8  | หลักสูตรเภสัชศาสตรมหาบัณฑิต สาขาวิชาเภสัชเคมีและเภสัชพฤษเคมี (หลักสูตรนานาชาติ)                        | 40,000                                                 | 40,000                  | 150,000                                         | -                              |
| 11.9  | หลักสูตรวิทยาศาสตรมหาบัณฑิต สาขาวิชาผลิตภัณฑ์เสริมอาหารและอาหารเพื่อสุขภาพ (หลักสูตรนานาชาติ-ภาคปกติ)  | 40,000                                                 | 40,000                  | 150,000                                         | -                              |
|       | หลักสูตรวิทยาศาสตรมหาบัณฑิต สาขาวิชาผลิตภัณฑ์เสริมอาหารและอาหารเพื่อสุขภาพ (หลักสูตรนานาชาติ-ภาคพิเศษ) | 50,000                                                 | 50,000                  | 150,000                                         | -                              |
| 11.10 | หลักสูตรวิทยาศาสตรมหาบัณฑิต สาขาวิชาเภสัชศาสตร์ชีวภาพ (หลักสูตรนานาชาติ)                               | 40,000                                                 | 40,000                  | 150,000                                         | -                              |
| 11.11 | หลักสูตรวิทยาศาสตรมหาบัณฑิต สาขาวิชาเภสัชศาสตร์สังคม เศรษฐศาสตร์และการบริหาร (หลักสูตรนานาชาติ)        | 40,000                                                 | 40,000                  | 150,000                                         | 20,000                         |
| 11.12 | หลักสูตรวิทยาศาสตรมหาบัณฑิต สาขาวิชาวิทยาการกำกับดูแลเภสัชภัณฑ์และผลิตภัณฑ์สุขภาพ (หลักสูตรนานาชาติ)   | 35,000                                                 | 50,000                  | 50,000                                          | -                              |
| 11.13 | หลักสูตรวิทยาศาสตรมหาบัณฑิต สาขาวิชาวิทยาการเภสัชภัณฑ์ (หลักสูตรนานาชาติ)                              | 40,000                                                 | 40,000                  | 150,000                                         | -                              |
| 11.14 | หลักสูตรปรัชญาดุษฎีบัณฑิต สาขาวิชาเภสัชเคมีและพฤษเคมี (หลักสูตรนานาชาติ)                               | 50,000                                                 | 50,000                  | 300,000                                         | -                              |
| 11.15 | หลักสูตรเภสัชศาสตรมหาบัณฑิต สาขาวิชาเภสัชวิทยาและวิทยาศาสตร์ชีวโมเลกุล (หลักสูตรนานาชาติ)              | 40,000                                                 | 40,000                  | 150,000                                         | -                              |
| 11.16 | หลักสูตรวิทยาศาสตรมหาบัณฑิต สาขาวิชาเภสัชเคมีและพฤษเคมี (หลักสูตรนานาชาติ)                             | 40,000                                                 | 40,000                  | 150,000                                         | -                              |

บัญชีอัตราค่าธรรมเนียมการศึกษาแบบเหมาจ่าย และอัตราค่าธรรมเนียมอื่น ระดับบัณฑิตศึกษา มหาวิทยาลัยมหิดล

แนบท้ายประกาศมหาวิทยาลัยมหิดล เรื่อง อัตราค่าธรรมเนียมการศึกษาแบบเหมาจ่ายระดับบัณฑิตศึกษา

สำหรับนักศึกษาที่เข้าศึกษาตั้งแต่ปีการศึกษา ๒๕๖๗ เป็นต้นไป พ.ศ. ๒๕๖๗

ลงวันที่ ๑๑ มีนาคม พ.ศ. ๒๕๖๗

| ลำดับ | ส่วนงาน/หลักสูตร/สาขาวิชา                                                                                                                                                             | อัตราค่าธรรมเนียมเหมาจ่ายฯ<br>ชำระต่อภาคการศึกษา (บาท) |                         | อัตราค่าธรรมเนียมอื่น<br>ชำระตลอดหลักสูตร (บาท) |                               |
|-------|---------------------------------------------------------------------------------------------------------------------------------------------------------------------------------------|--------------------------------------------------------|-------------------------|-------------------------------------------------|-------------------------------|
|       |                                                                                                                                                                                       | นักศึกษา<br>สัญชาติไทย                                 | นักศึกษา<br>ต่างสัญชาติ | ค่าวิจัยและ/หรือ<br>ค่าอุปกรณ์พิเศษ             | ค่าธรรมเนียม<br>การศึกษาดูงาน |
| 12    | โครงการร่วม คณะเภสัชศาสตร์ คณะแพทยศาสตร์โรงพยาบาลรามาธิบดี คณะแพทยศาสตร์ศิริราชพยาบาล คณะสาธารณสุขศาสตร์<br>คณะสังคมศาสตร์และมนุษยศาสตร์ สถาบันวิจัยประชากรและสังคม และบัณฑิตวิทยาลัย |                                                        |                         |                                                 |                               |
| 12.1  | หลักสูตรปรัชญาดุษฎีบัณฑิต สาขาวิชาการประเมินเทคโนโลยีด้าน<br>สุขภาพ (หลักสูตรนานาชาติ) สำหรับผู้เรียน แบบ 1.1                                                                         | 50,000                                                 | 50,000                  | 300,000                                         | 300,000                       |
|       | หลักสูตรปรัชญาดุษฎีบัณฑิต สาขาวิชาการประเมินเทคโนโลยีด้าน<br>สุขภาพ (หลักสูตรนานาชาติ) สำหรับผู้เรียน แบบ 2.1                                                                         | 70,000                                                 | 70,000                  | 300,000                                         | 300,000                       |
|       | หลักสูตรปรัชญาดุษฎีบัณฑิต สาขาวิชาการประเมินเทคโนโลยีด้าน<br>สุขภาพ (หลักสูตรนานาชาติ) สำหรับผู้เรียน แบบ 2.2                                                                         | 100,000                                                | 100,000                 | 300,000                                         | 300,000                       |
| 12.2  | หลักสูตรวิทยาศาสตรมหาบัณฑิต สาขาวิชาการประเมินเทคโนโลยีด้าน<br>สุขภาพ (หลักสูตรนานาชาติ)                                                                                              | 100,000                                                | 100,000                 | 150,000                                         | -                             |

บัญชีอัตราค่าธรรมเนียมการศึกษาแบบเหมาจ่าย และอัตราค่าธรรมเนียมอื่น ระดับบัณฑิตศึกษา มหาวิทยาลัยมหิดล

แนบท้ายประกาศมหาวิทยาลัยมหิดล เรื่อง อัตราค่าธรรมเนียมการศึกษาแบบเหมาจ่ายระดับบัณฑิตศึกษา

สำหรับนักศึกษาที่เข้าศึกษาตั้งแต่ปีการศึกษา ๒๕๖๗ เป็นต้นไป พ.ศ. ๒๕๖๗

ลงวันที่ ๑๑ มีนาคม พ.ศ. ๒๕๖๗

| ลำดับ | ส่วนงาน/หลักสูตร/สาขาวิชา                                                                                      | อัตราค่าธรรมเนียมเหมาจ่ายฯ<br>ชำระต่อภาคการศึกษา (บาท) |                         | อัตราค่าธรรมเนียมอื่น<br>ชำระตลอดหลักสูตร (บาท) |                               |
|-------|----------------------------------------------------------------------------------------------------------------|--------------------------------------------------------|-------------------------|-------------------------------------------------|-------------------------------|
|       |                                                                                                                | นักศึกษา<br>สัญชาติไทย                                 | นักศึกษา<br>ต่างสัญชาติ | ค่าวิจัยและ/หรือ<br>ค่าอุปกรณ์พิเศษ             | ค่าธรรมเนียม<br>การศึกษาดูงาน |
| 13    | คณะวิทยาศาสตร์                                                                                                 |                                                        |                         |                                                 |                               |
| 13.1  | หลักสูตรปรัชญาดุษฎีบัณฑิต สาขาวิชากายวิภาคศาสตร์และชีววิทยา<br>โครงสร้าง (หลักสูตรนานาชาติ)                    | 30,000                                                 | 30,000                  | 300,000                                         | -                             |
| 13.2  | หลักสูตรปรัชญาดุษฎีบัณฑิต สาขาวิชาคณิตศาสตร์<br>(หลักสูตรนานาชาติ)                                             | 30,000                                                 | 30,000                  | 300,000                                         | -                             |
| 13.3  | หลักสูตรปรัชญาดุษฎีบัณฑิต สาขาวิชาจุลชีววิทยาและวิทยาภูมิคุ้มกัน<br>(หลักสูตรนานาชาติ)                         | 40,000                                                 | 40,000                  | 300,000                                         | -                             |
| 13.4  | หลักสูตรปรัชญาดุษฎีบัณฑิต สาขาวิชาชีวเคมี<br>(หลักสูตรนานาชาติ)                                                | 35,000                                                 | 35,000                  | 300,000                                         | -                             |
| 13.5  | หลักสูตรปรัชญาดุษฎีบัณฑิต สาขาวิชาชีววิทยา<br>(หลักสูตรนานาชาติ)                                               | 30,000                                                 | 50,000                  | 300,000                                         | -                             |
| 13.6  | หลักสูตรปรัชญาดุษฎีบัณฑิต สาขาวิชานวัตกรรมการวิทยาศาสตร์<br>(หลักสูตรนานาชาติ-ภาคพิเศษ) สำหรับผู้เรียน แบบ 1.1 | 25,000                                                 | 25,000                  | 300,000                                         | -                             |
|       | หลักสูตรปรัชญาดุษฎีบัณฑิต สาขาวิชานวัตกรรมการวิทยาศาสตร์<br>(หลักสูตรนานาชาติ-ภาคพิเศษ) สำหรับผู้เรียน แบบ 2.1 | 30,000                                                 | 30,000                  | 300,000                                         | -                             |
| 13.7  | หลักสูตรปรัชญาดุษฎีบัณฑิต สาขาวิชาพยาธิชีววิทยา<br>(หลักสูตรนานาชาติ)                                          | 35,000                                                 | 35,000                  | 300,000                                         | -                             |
| 13.8  | หลักสูตรปรัชญาดุษฎีบัณฑิต สาขาวิชาพฤกษศาสตร์<br>(หลักสูตรนานาชาติ)                                             | 30,000                                                 | 30,000                  | 300,000                                         | -                             |
| 13.9  | หลักสูตรปรัชญาดุษฎีบัณฑิต สาขาวิชาเภสัชวิทยา<br>(หลักสูตรนานาชาติ)                                             | 35,000                                                 | 35,000                  | 300,000                                         | -                             |
| 13.10 | หลักสูตรปรัชญาดุษฎีบัณฑิต สาขาวิชาวิทยาศาสตร์และวิศวกรรมวัสดุ<br>(หลักสูตรนานาชาติ)                            | 30,000                                                 | 35,000                  | 300,000                                         | -                             |
| 13.11 | หลักสูตรปรัชญาดุษฎีบัณฑิต สาขาวิชาสรีรวิทยา<br>(หลักสูตรนานาชาติ)                                              | 35,000                                                 | 35,000                  | 300,000                                         | -                             |
| 13.12 | หลักสูตรวิทยาศาสตรมหาบัณฑิต สาขาวิชาคณิตศาสตร์ประยุกต์<br>(หลักสูตรนานาชาติ)                                   | 40,000                                                 | 40,000                  | 150,000                                         | -                             |
| 13.13 | หลักสูตรวิทยาศาสตรมหาบัณฑิต สาขาวิชาจุลชีววิทยาและวิทยา<br>ภูมิคุ้มกัน (หลักสูตรนานาชาติ)                      | 30,000                                                 | 30,000                  | 150,000                                         | -                             |
| 13.14 | หลักสูตรวิทยาศาสตรมหาบัณฑิต สาขาวิชาชีวเคมี<br>(หลักสูตรนานาชาติ)                                              | 35,000                                                 | 35,000                  | 150,000                                         | -                             |
| 13.15 | หลักสูตรวิทยาศาสตรมหาบัณฑิต สาขาวิชาทรัพยากรชีวภาพและ<br>ชีววิทยาสภาวะแวดล้อม (หลักสูตรนานาชาติ)               | 25,000                                                 | 35,000                  | 150,000                                         | -                             |



บัญชีอัตราค่าธรรมเนียมการศึกษาแบบเหมาจ่าย และอัตราค่าธรรมเนียมอื่น ระดับบัณฑิตศึกษา มหาวิทยาลัยมหิดล

แนบท้ายประกาศมหาวิทยาลัยมหิดล เรื่อง อัตราค่าธรรมเนียมการศึกษาแบบเหมาจ่ายระดับบัณฑิตศึกษา

สำหรับนักศึกษาที่เข้าศึกษาตั้งแต่ปีการศึกษา ๒๕๖๗ เป็นต้นไป พ.ศ. ๒๕๖๗

ลงวันที่ ๑๑ มีนาคม พ.ศ. ๒๕๖๗

| ลำดับ | ส่วนงาน/หลักสูตร/สาขาวิชา                                                                                    | อัตราค่าธรรมเนียมเหมาจ่ายฯ<br>ชำระต่อภาคการศึกษา (บาท) |                         | อัตราค่าธรรมเนียมอื่น<br>ชำระตลอดหลักสูตร (บาท) |                               |
|-------|--------------------------------------------------------------------------------------------------------------|--------------------------------------------------------|-------------------------|-------------------------------------------------|-------------------------------|
|       |                                                                                                              | นักศึกษา<br>สัญชาติไทย                                 | นักศึกษา<br>ต่างสัญชาติ | ค่าวิจัยและ/หรือ<br>ค่าอุปกรณ์พิเศษ             | ค่าธรรมเนียม<br>การศึกษาดูงาน |
| 13.16 | หลักสูตรวิทยาศาสตรมหาบัณฑิต สาขาวิชานวัตกรรมวิทยาศาสตร์<br>(หลักสูตรนานาชาติ-ภาคพิเศษ) สำหรับผู้เรียน แผน ก1 | 25,000                                                 | 25,000                  | 150,000                                         | -                             |
|       | หลักสูตรวิทยาศาสตรมหาบัณฑิต สาขาวิชานวัตกรรมวิทยาศาสตร์<br>(หลักสูตรนานาชาติ-ภาคพิเศษ) สำหรับผู้เรียน แผน ก2 | 30,000                                                 | 30,000                  | 150,000                                         | -                             |
| 13.17 | หลักสูตรวิทยาศาสตรมหาบัณฑิต สาขาวิชานิติวิทยาศาสตร์<br>(หลักสูตรนานาชาติ)                                    | 50,000                                                 | 80,000                  | 150,000                                         | -                             |
| 13.18 | หลักสูตรวิทยาศาสตรมหาบัณฑิต สาขาวิชาพยาธิชีววิทยา<br>(หลักสูตรนานาชาติ)                                      | 25,000                                                 | 25,000                  | 150,000                                         | -                             |
| 13.19 | หลักสูตรวิทยาศาสตรมหาบัณฑิต สาขาวิชาพิษวิทยา<br>(หลักสูตรนานาชาติ)                                           | 30,000                                                 | 30,000                  | 150,000                                         | -                             |
| 13.20 | หลักสูตรวิทยาศาสตรมหาบัณฑิต สาขาวิชาฟิสิกส์เชิงนวัตกรรม<br>(หลักสูตรนานาชาติ)                                | 50,000                                                 | 50,000                  | 150,000                                         | -                             |
| 13.21 | หลักสูตรวิทยาศาสตรมหาบัณฑิต สาขาวิชาเภสัชวิทยา<br>(หลักสูตรนานาชาติ)                                         | 30,000                                                 | 30,000                  | 150,000                                         | -                             |
| 13.22 | หลักสูตรวิทยาศาสตรมหาบัณฑิต สาขาวิชาวิทยาศาสตร์และวิศวกรรม<br>วัสดุ (หลักสูตรนานาชาติ)                       | 25,000                                                 | 30,000                  | 150,000                                         | -                             |
| 13.23 | หลักสูตรวิทยาศาสตรมหาบัณฑิต สาขาวิชาสรีรวิทยา<br>(หลักสูตรนานาชาติ)                                          | 35,000                                                 | 35,000                  | 150,000                                         | -                             |
| 13.24 | หลักสูตรวิทยาศาสตรมหาบัณฑิต สาขาวิชาสรีรวิทยา<br>การออกกำลังกาย (หลักสูตรนานาชาติ)                           | 35,000                                                 | 35,000                  | 150,000                                         | -                             |
| 13.25 | หลักสูตรปรัชญาดุษฎีบัณฑิต สาขาวิชาเคมี<br>(หลักสูตรนานาชาติ)                                                 | 20,000                                                 | 20,000                  | 300,000                                         | -                             |
| 13.26 | หลักสูตรปรัชญาดุษฎีบัณฑิต สาขาวิชาเทคโนโลยีชีวภาพ (หลักสูตร<br>นานาชาติ)                                     | 25,000                                                 | 25,000                  | 300,000                                         | -                             |
| 13.27 | หลักสูตรปรัชญาดุษฎีบัณฑิต สาขาวิชาพิษวิทยา<br>(หลักสูตรนานาชาติ)                                             | 35,000                                                 | 35,000                  | 300,000                                         | -                             |
| 13.28 | หลักสูตรปรัชญาดุษฎีบัณฑิต สาขาวิชาวิทยาศาสตร์และเทคโนโลยีพอลิ<br>เมอร์ (หลักสูตรนานาชาติ)                    | 25,000                                                 | 25,000                  | 300,000                                         | -                             |
| 13.29 | หลักสูตรปรัชญาดุษฎีบัณฑิต สาขาวิชาฟิสิกส์<br>(หลักสูตรนานาชาติ)                                              | 50,000                                                 | 50,000                  | 300,000                                         | -                             |
| 13.30 | หลักสูตรวิทยาศาสตรมหาบัณฑิต สาขาวิชากายวิภาคศาสตร์และ<br>ชีววิทยาโครงสร้าง (หลักสูตรนานาชาติ)                | 20,000                                                 | 20,000                  | 150,000                                         | -                             |
| 13.31 | หลักสูตรวิทยาศาสตรมหาบัณฑิต สาขาวิชาเคมี<br>(หลักสูตรนานาชาติ)                                               | 20,000                                                 | 20,000                  | 150,000                                         | -                             |
| 13.32 | หลักสูตรวิทยาศาสตรมหาบัณฑิต สาขาวิชาเทคโนโลยีชีวภาพ (หลักสูตร<br>นานาชาติ)                                   | 25,000                                                 | 25,000                  | 150,000                                         | -                             |
| 13.33 | หลักสูตรวิทยาศาสตรมหาบัณฑิต สาขาวิชาฟิสิกส์<br>(หลักสูตรนานาชาติ)                                            | 50,000                                                 | 50,000                  | 150,000                                         | -                             |

บัญชีอัตราค่าธรรมเนียมการศึกษาแบบเหมาจ่าย และอัตราค่าธรรมเนียมอื่น ระดับบัณฑิตศึกษา มหาวิทยาลัยมหิดล

แนบท้ายประกาศมหาวิทยาลัยมหิดล เรื่อง อัตราค่าธรรมเนียมการศึกษาแบบเหมาจ่ายระดับบัณฑิตศึกษา

สำหรับนักศึกษาที่เข้าศึกษาตั้งแต่ปีการศึกษา ๒๕๖๗ เป็นต้นไป พ.ศ. ๒๕๖๗

ลงวันที่ ๑๑ มีนาคม พ.ศ. ๒๕๖๗

| ลำดับ | ส่วนงาน/หลักสูตร/สาขาวิชา                                                                   | อัตราค่าธรรมเนียมเหมาจ่ายฯ<br>ชำระต่อภาคการศึกษา (บาท) |                         | อัตราค่าธรรมเนียมอื่น<br>ชำระตลอดหลักสูตร (บาท) |                               |
|-------|---------------------------------------------------------------------------------------------|--------------------------------------------------------|-------------------------|-------------------------------------------------|-------------------------------|
|       |                                                                                             | นักศึกษา<br>สัญชาติไทย                                 | นักศึกษา<br>ต่างสัญชาติ | ค่าวิจัยและ/หรือ<br>ค่าอุปกรณ์พิเศษ             | ค่าธรรมเนียม<br>การศึกษาดูงาน |
| 13.34 | หลักสูตรวิทยาศาสตรมหาบัณฑิต สาขาวิชาวิทยาศาสตร์และเทคโนโลยี<br>พอลิเมอร์ (หลักสูตรนานาชาติ) | 20,000                                                 | 20,000                  | 150,000                                         | -                             |

บัญชีอัตราค่าธรรมเนียมการศึกษาแบบเหมาจ่าย และอัตราค่าธรรมเนียมอื่น ระดับบัณฑิตศึกษา มหาวิทยาลัยมหิดล

แนบท้ายประกาศมหาวิทยาลัยมหิดล เรื่อง อัตราค่าธรรมเนียมการศึกษาแบบเหมาจ่ายระดับบัณฑิตศึกษา

สำหรับนักศึกษาที่เข้าศึกษาตั้งแต่ปีการศึกษา ๒๕๖๗ เป็นต้นไป พ.ศ. ๒๕๖๗

ลงวันที่ ๑๑ มีนาคม พ.ศ. ๒๕๖๗

| ลำดับ | ส่วนงาน/หลักสูตร/สาขาวิชา                                                                                                         | อัตราค่าธรรมเนียมเหมาจ่ายฯ<br>ชำระต่อภาคการศึกษา (บาท) |                         | อัตราค่าธรรมเนียมอื่น<br>ชำระตลอดหลักสูตร (บาท) |                               |
|-------|-----------------------------------------------------------------------------------------------------------------------------------|--------------------------------------------------------|-------------------------|-------------------------------------------------|-------------------------------|
|       |                                                                                                                                   | นักศึกษา<br>สัญชาติไทย                                 | นักศึกษา<br>ต่างสัญชาติ | ค่าวิจัยและ/หรือ<br>ค่าอุปกรณ์พิเศษ             | ค่าธรรมเนียม<br>การศึกษาดูงาน |
| 14    | โครงการร่วม คณะวิทยาศาสตร์ คณะแพทยศาสตร์โรงพยาบาลรามาธิบดี คณะแพทยศาสตร์ศิริราชพยาบาล คณะทันตแพทยศาสตร์<br>และคณะเวชศาสตร์เขตร้อน |                                                        |                         |                                                 |                               |
| 14.1  | หลักสูตรปรัชญาดุษฎีบัณฑิต สาขาวิชาเวชศาสตร์ระดับโมเลกุล<br>(หลักสูตรนานาชาติ)                                                     | 30,000                                                 | 30,000                  | 300,000                                         | -                             |

บัญชีอัตราค่าธรรมเนียมการศึกษาแบบเหมาจ่าย และอัตราค่าธรรมเนียมอื่น ระดับบัณฑิตศึกษา มหาวิทยาลัยมหิดล

แนบท้ายประกาศมหาวิทยาลัยมหิดล เรื่อง อัตราค่าธรรมเนียมการศึกษาแบบเหมาจ่ายระดับบัณฑิตศึกษา

สำหรับนักศึกษาที่เข้าศึกษาตั้งแต่ปีการศึกษา ๒๕๖๗ เป็นต้นไป พ.ศ. ๒๕๖๗

ลงวันที่ ๑๑ มีนาคม พ.ศ. ๒๕๖๗

| ลำดับ | ส่วนงาน/หลักสูตร/สาขาวิชา                                          | อัตราค่าธรรมเนียมเหมาจ่ายฯ<br>ชำระต่อภาคการศึกษา (บาท) |                         | อัตราค่าธรรมเนียมอื่น<br>ชำระตลอดหลักสูตร (บาท) |                               |
|-------|--------------------------------------------------------------------|--------------------------------------------------------|-------------------------|-------------------------------------------------|-------------------------------|
|       |                                                                    | นักศึกษา<br>สัญชาติไทย                                 | นักศึกษา<br>ต่างสัญชาติ | ค่าวิจัยและ/หรือ<br>ค่าอุปกรณ์พิเศษ             | ค่าธรรมเนียม<br>การศึกษาดูงาน |
| 15    | โครงการร่วม คณะวิทยาศาสตร์ คณะเภสัชศาสตร์                          |                                                        |                         |                                                 |                               |
| 15.1  | หลักสูตรวิทยาศาสตรมหาบัณฑิต สาขาวิชาวิทยาการพืช (หลักสูตรนานาชาติ) | 25,000                                                 | 25,000                  | 150,000                                         | -                             |



บัญชีอัตราค่าธรรมเนียมการศึกษาแบบเหมาจ่าย และอัตราค่าธรรมเนียมอื่น ระดับบัณฑิตศึกษา มหาวิทยาลัยมหิดล

แนบท้ายประกาศมหาวิทยาลัยมหิดล เรื่อง อัตราค่าธรรมเนียมการศึกษาแบบเหมาจ่ายระดับบัณฑิตศึกษา

สำหรับนักศึกษาที่เข้าศึกษาตั้งแต่ปีการศึกษา ๒๕๖๗ เป็นต้นไป พ.ศ. ๒๕๖๗

ลงวันที่ ๑๑ มีนาคม พ.ศ. ๒๕๖๗

| ลำดับ | ส่วนงาน/หลักสูตร/สาขาวิชา                                                                                       | อัตราค่าธรรมเนียมเหมาจ่ายฯ<br>ชำระต่อภาคการศึกษา (บาท) |                         | อัตราค่าธรรมเนียมอื่น<br>ชำระตลอดหลักสูตร (บาท) |                               |
|-------|-----------------------------------------------------------------------------------------------------------------|--------------------------------------------------------|-------------------------|-------------------------------------------------|-------------------------------|
|       |                                                                                                                 | นักศึกษา<br>สัญชาติไทย                                 | นักศึกษา<br>ต่างสัญชาติ | ค่าวิจัยและ/หรือ<br>ค่าอุปกรณ์พิเศษ             | ค่าธรรมเนียม<br>การศึกษาดูงาน |
| 16    | คณะวิศวกรรมศาสตร์                                                                                               |                                                        |                         |                                                 |                               |
| 16.1  | หลักสูตรปรัชญาดุษฎีบัณฑิต สาขาวิชาการจัดการเทคโนโลยีสารสนเทศ<br>สำหรับผู้เรียน แบบ 1.1                          | 25,000                                                 | 25,000                  | 360,000                                         | -                             |
|       | หลักสูตรปรัชญาดุษฎีบัณฑิต สาขาวิชาการจัดการเทคโนโลยีสารสนเทศ<br>สำหรับผู้เรียน แบบ 2.1                          | 25,000                                                 | 25,000                  | 360,000                                         | -                             |
|       | หลักสูตรปรัชญาดุษฎีบัณฑิต สาขาวิชาการจัดการเทคโนโลยีสารสนเทศ<br>สำหรับผู้เรียน แบบ 2.2                          | 30,000                                                 | 30,000                  | 360,000                                         | -                             |
| 16.2  | หลักสูตรปรัชญาดุษฎีบัณฑิต สาขาวิชาการจัดการโลจิสติกส์และ<br>วิศวกรรม (หลักสูตรนานาชาติ)                         | 40,000                                                 | 40,000                  | 400,000                                         | -                             |
| 16.3  | หลักสูตรปรัชญาดุษฎีบัณฑิต สาขาวิชาวิศวกรรมเคมีบูรณาการ<br>(หลักสูตรนานาชาติ)                                    | 40,000                                                 | 40,000                  | 170,000                                         | 10,000                        |
| 16.4  | หลักสูตรปรัชญาดุษฎีบัณฑิต สาขาวิชาวิศวกรรมเครื่องกล                                                             | 30,000                                                 | 35,000                  | 100,000                                         | 20,000                        |
| 16.5  | หลักสูตรปรัชญาดุษฎีบัณฑิต สาขาวิชาวิศวกรรมชีวการแพทย์<br>(หลักสูตรนานาชาติ)                                     | 30,000                                                 | 30,000                  | 200,000                                         | -                             |
| 16.6  | หลักสูตรวิทยาศาสตรมหาบัณฑิต สาขาวิชาการจัดการเทคโนโลยี<br>สารสนเทศ (หลักสูตรภาคพิเศษ)                           | 40,000                                                 | 40,000                  | 74,000                                          | -                             |
| 16.7  | หลักสูตรวิศวกรรมมหาบัณฑิต สาขาวิชาวิศวกรรมอุตสาหกรรม<br>(หลักสูตรภาคปกติ)                                       | 20,000                                                 | 20,000                  | 108,000                                         | -                             |
|       | หลักสูตรวิศวกรรมมหาบัณฑิต สาขาวิชาวิศวกรรมอุตสาหกรรม<br>(หลักสูตรภาคพิเศษ)                                      | 30,000                                                 | 30,000                  | 108,000                                         | -                             |
| 16.8  | หลักสูตรวิศวกรรมศาสตรมหาบัณฑิต สาขาวิชาวิศวกรรมคอมพิวเตอร์<br>(หลักสูตรภาคพิเศษ)                                | 30,000                                                 | 30,000                  | 100,000                                         | -                             |
| 16.9  | หลักสูตรวิศวกรรมศาสตรมหาบัณฑิต สาขาวิชาวิศวกรรมเคมี (หลักสูตร<br>นานาชาติ)                                      | 40,000                                                 | 60,000                  | 20,000                                          | -                             |
| 16.10 | หลักสูตรวิศวกรรมศาสตรมหาบัณฑิต สาขาวิชาวิศวกรรมเคมีบูรณาการ<br>(หลักสูตรนานาชาติ-ภาคปกติและภาคพิเศษ)            | 30,000                                                 | 35,000                  | 110,000                                         | 10,000                        |
| 16.11 | หลักสูตรวิศวกรรมศาสตรมหาบัณฑิต<br>สาขาวิชาวิศวกรรมเครื่องกล                                                     | 30,000                                                 | 35,000                  | 60,000                                          | 10,000                        |
| 16.12 | หลักสูตรวิศวกรรมศาสตรมหาบัณฑิต สาขาวิชาวิศวกรรม<br>ชีวการแพทย์ (หลักสูตรนานาชาติ-ภาคปกติ)                       | 70,000                                                 | 70,000                  | 50,000                                          | -                             |
| 16.13 | หลักสูตรวิศวกรรมศาสตรมหาบัณฑิต สาขาวิชาวิศวกรรม<br>ชีวการแพทย์ (หลักสูตรนานาชาติ-ภาคพิเศษ)                      | 80,000                                                 | 80,000                  | 50,000                                          | -                             |
| 16.14 | หลักสูตรวิศวกรรมศาสตรมหาบัณฑิต สาขาวิชาวิศวกรรมไฟฟ้าและ<br>อิเล็กทรอนิกส์ (หลักสูตรนานาชาติ-ภาคปกติและภาคพิเศษ) | 30,000                                                 | 40,000                  | 180,000                                         | -                             |
| 16.15 | หลักสูตรวิศวกรรมศาสตรมหาบัณฑิต สาขาวิชาวิศวกรรมโยธา<br>(หลักสูตรนานาชาติ)                                       | 30,000                                                 | 30,000                  | 190,000                                         | -                             |
| 16.16 | หลักสูตรวิศวกรรมศาสตรมหาบัณฑิต สาขาวิชาวิศวกรรมสิ่งแวดล้อม<br>และทรัพยากรน้ำ (หลักสูตรนานาชาติ)                 | 30,000                                                 | 30,000                  | 175,000                                         | -                             |

บัญชีอัตราค่าธรรมเนียมการศึกษาแบบเหมาจ่าย และอัตราค่าธรรมเนียมอื่น ระดับบัณฑิตศึกษา มหาวิทยาลัยมหิดล

แนบท้ายประกาศมหาวิทยาลัยมหิดล เรื่อง อัตราค่าธรรมเนียมการศึกษาแบบเหมาจ่ายระดับบัณฑิตศึกษา

สำหรับนักศึกษาที่เข้าศึกษาตั้งแต่ปีการศึกษา ๒๕๖๗ เป็นต้นไป พ.ศ. ๒๕๖๗

ลงวันที่ ๑๑ มีนาคม พ.ศ. ๒๕๖๗

| ลำดับ | ส่วนงาน/หลักสูตร/สาขาวิชา                                                           | อัตราค่าธรรมเนียมเหมาจ่ายฯ<br>ชำระต่อภาคการศึกษา (บาท) |                         | อัตราค่าธรรมเนียมอื่น<br>ชำระตลอดหลักสูตร (บาท) |                                |
|-------|-------------------------------------------------------------------------------------|--------------------------------------------------------|-------------------------|-------------------------------------------------|--------------------------------|
|       |                                                                                     | นักศึกษา<br>สัญชาติไทย                                 | นักศึกษา<br>ต่างสัญชาติ | ค่าวิจัยและ/หรือ<br>ค่าอุปกรณ์พิเศษ             | ค่าธรรมเนียม<br>การศึกษาสูงงาน |
| 16.17 | ปรัชญาดุษฎีบัณฑิต สาขาวิชาวิศวกรรมสิ่งแวดล้อมและทรัพยากรน้ำ<br>(หลักสูตรนานาชาติ)   | 30,000                                                 | 30,000                  | 350,000                                         | -                              |
| 16.18 | หลักสูตรวิศวกรรมศาสตรมหาบัณฑิต สาขาวิชาระบบขนส่ง<br>ทางราง (หลักสูตรนานาชาติ)       | 80,000                                                 | 80,000                  | 85,000                                          | 50,000                         |
| 16.19 | หลักสูตรวิศวกรรมศาสตรมหาบัณฑิต สาขาวิชาโลจิสติกส์และโซ่อุปทาน<br>(หลักสูตรภาคพิเศษ) | 55,000                                                 | -                       | 30,000                                          | 45,000                         |

บัญชีอัตราค่าธรรมเนียมการศึกษาแบบเหมาจ่าย และอัตราค่าธรรมเนียมอื่น ระดับบัณฑิตศึกษา มหาวิทยาลัยมหิดล

แนบท้ายประกาศมหาวิทยาลัยมหิดล เรื่อง อัตราค่าธรรมเนียมการศึกษาแบบเหมาจ่ายระดับบัณฑิตศึกษา

สำหรับนักศึกษาที่เข้าศึกษาตั้งแต่ปีการศึกษา ๒๕๖๗ เป็นต้นไป พ.ศ. ๒๕๖๗

ลงวันที่ ๑๑ มีนาคม พ.ศ. ๒๕๖๗

| ลำดับ | ส่วนงาน/หลักสูตร/สาขาวิชา                                                                                           | อัตราค่าธรรมเนียมเหมาจ่ายฯ<br>ชำระต่อภาคการศึกษา (บาท) |                         | อัตราค่าธรรมเนียมอื่น<br>ชำระตลอดหลักสูตร (บาท) |                               |
|-------|---------------------------------------------------------------------------------------------------------------------|--------------------------------------------------------|-------------------------|-------------------------------------------------|-------------------------------|
|       |                                                                                                                     | นักศึกษา<br>สัญชาติไทย                                 | นักศึกษา<br>ต่างสัญชาติ | ค่าวิจัยและ/หรือ<br>ค่าอุปกรณ์พิเศษ             | ค่าธรรมเนียม<br>การศึกษาดูงาน |
| 17    | คณะเวชศาสตร์เขตร้อน                                                                                                 |                                                        |                         |                                                 |                               |
| 17.1  | หลักสูตรประกาศนียบัตรบัณฑิตอายุรศาสตร์เขตร้อนและ<br>สุขวิทยา (หลักสูตรนานาชาติ)                                     | 100,000                                                | 150,000                 | -                                               | 25,000                        |
| 17.2  | หลักสูตรประกาศนียบัตรบัณฑิต สาขาวิชาสารสนเทศศาสตร์<br>ชีวเวชและสุขภาพ (หลักสูตรนานาชาติ) (หลักสูตรทางไกล)           | 30,000                                                 | 50,000                  | -                                               | -                             |
| 17.3  | หลักสูตรวิทยาศาสตรมหาบัณฑิต สาขาวิชาสารสนเทศศาสตร์<br>ชีวเวชและสุขภาพ (หลักสูตรนานาชาติ) (หลักสูตรทางไกล)           | 30,000                                                 | 50,000                  | นักศึกษาไทย 55,000<br>นักศึกษาต่างชาติ 63,000   | -                             |
| 17.4  | หลักสูตรปรัชญาดุษฎีบัณฑิต สาขาวิชาอายุรศาสตร์เขตร้อน (หลักสูตร<br>นานาชาติ) สำหรับผู้เรียน แบบ 1                    | 25,000                                                 | 35,000                  | นักศึกษาไทย 200,000<br>นักศึกษาต่างชาติ 550,000 | -                             |
|       | หลักสูตรปรัชญาดุษฎีบัณฑิต สาขาวิชาอายุรศาสตร์เขตร้อน (หลักสูตร<br>นานาชาติ) สำหรับผู้เรียน แบบ 2.1                  | 30,000                                                 | 40,000                  | นักศึกษาไทย 170,000<br>นักศึกษาต่างชาติ 500,000 | -                             |
|       | หลักสูตรปรัชญาดุษฎีบัณฑิต สาขาวิชาอายุรศาสตร์เขตร้อน (หลักสูตร<br>นานาชาติ) สำหรับผู้เรียน แบบ 2.2                  | 30,000                                                 | 40,000                  | นักศึกษาไทย 170,000<br>นักศึกษาต่างชาติ 500,000 | 15,000                        |
| 17.5  | หลักสูตรปรัชญาดุษฎีบัณฑิต สาขาวิชาอายุรศาสตร์เขตร้อนคลินิก<br>(หลักสูตรนานาชาติ) สำหรับผู้เรียน แบบ 1 และแบบ 2.1    | 30,000                                                 | 50,000                  | นักศึกษาไทย 150,000<br>นักศึกษาต่างชาติ 450,000 | -                             |
| 17.6  | หลักสูตรวิทยาศาสตรมหาบัณฑิต สาขาวิชาอนามัยโรงเรียน (หลักสูตร<br>นานาชาติ) สำหรับผู้เรียน แผน 1                      | 30,000                                                 | 60,000                  | นักศึกษาไทย 40,000<br>นักศึกษาต่างชาติ 50,000   | 15,000                        |
|       | หลักสูตรวิทยาศาสตรมหาบัณฑิต สาขาวิชาอนามัยโรงเรียน (หลักสูตร<br>นานาชาติ) สำหรับผู้เรียน แผน 2                      | 60,000                                                 | 120,000                 | นักศึกษาไทย 40,000<br>นักศึกษาต่างชาติ 50,000   | 15,000                        |
| 17.7  | หลักสูตรวิทยาศาสตรมหาบัณฑิต สาขาวิชาอายุรศาสตร์เขตร้อน<br>(หลักสูตรนานาชาติ)                                        | 30,000                                                 | 60,000                  | นักศึกษาไทย 50,000<br>นักศึกษาต่างชาติ 200,000  | 15,000                        |
| 17.8  | หลักสูตรอายุรศาสตร์เขตร้อนคลินิกมหาบัณฑิต<br>(หลักสูตรนานาชาติ) สำหรับผู้เรียน แผน 1                                | 30,000                                                 | 60,000                  | นักศึกษาไทย 40,000<br>นักศึกษาต่างชาติ 50,000   | -                             |
|       | หลักสูตรอายุรศาสตร์เขตร้อนคลินิกมหาบัณฑิต<br>(หลักสูตรนานาชาติ) สำหรับผู้เรียน แผน 2                                | 60,000                                                 | 120,000                 | นักศึกษาไทย 40,000<br>นักศึกษาต่างชาติ 50,000   | -                             |
| 17.9  | หลักสูตรอายุรศาสตร์เขตร้อนคลินิกมหาบัณฑิต สาขาวิชากุมาร<br>เวชศาสตร์เขตร้อน (หลักสูตรนานาชาติ) สำหรับผู้เรียน แผน 1 | 30,000                                                 | 60,000                  | นักศึกษาไทย 40,000<br>นักศึกษาต่างชาติ 50,000   | -                             |
|       | หลักสูตรอายุรศาสตร์เขตร้อนคลินิกมหาบัณฑิต สาขาวิชากุมาร<br>เวชศาสตร์เขตร้อน (หลักสูตรนานาชาติ) สำหรับผู้เรียน แผน 2 | 60,000                                                 | 120,000                 | นักศึกษาไทย 40,000<br>นักศึกษาต่างชาติ 50,000   | -                             |

บัญชีอัตราค่าธรรมเนียมการศึกษาแบบเหมาจ่าย และอัตราค่าธรรมเนียมอื่น ระดับบัณฑิตศึกษา มหาวิทยาลัยมหิดล

แนบท้ายประกาศมหาวิทยาลัยมหิดล เรื่อง อัตราค่าธรรมเนียมการศึกษาแบบเหมาจ่ายระดับบัณฑิตศึกษา

สำหรับนักศึกษาที่เข้าศึกษาตั้งแต่ปีการศึกษา ๒๕๖๗ เป็นต้นไป พ.ศ. ๒๕๖๗

ลงวันที่ ๑๑ มีนาคม พ.ศ. ๒๕๖๗

| ลำดับ | ส่วนงาน/หลักสูตร/สาขาวิชา                                                                            | อัตราค่าธรรมเนียมเหมาจ่ายฯ<br>ชำระต่อภาคการศึกษา (บาท) |                         | อัตราค่าธรรมเนียมอื่น<br>ชำระตลอดหลักสูตร (บาท) |                               |
|-------|------------------------------------------------------------------------------------------------------|--------------------------------------------------------|-------------------------|-------------------------------------------------|-------------------------------|
|       |                                                                                                      | นักศึกษา<br>สัญชาติไทย                                 | นักศึกษา<br>ต่างสัญชาติ | ค่าวิจัยและ/หรือ<br>ค่าอุปกรณ์พิเศษ             | ค่าธรรมเนียม<br>การศึกษาดูงาน |
| 18    | คณะศิลปศาสตร์                                                                                        |                                                        |                         |                                                 |                               |
| 18.1  | หลักสูตรปรัชญาดุษฎีบัณฑิต สาขาวิชาภาษาศาสตร์ประยุกต์ (หลักสูตรนานาชาติ) (หลักสูตรภาคปกติและภาคพิเศษ) | 55,000                                                 | 55,000                  | 100,000                                         | -                             |
| 18.2  | หลักสูตรศิลปศาสตรมหาบัณฑิต สาขาวิชาภาษาศาสตร์ประยุกต์ (หลักสูตรนานาชาติ) (ภาคปกติ)                   | 70,000                                                 | 70,000                  | -                                               | -                             |
|       | หลักสูตรศิลปศาสตรมหาบัณฑิต สาขาวิชาภาษาศาสตร์ประยุกต์ (หลักสูตรนานาชาติ) (ภาคพิเศษ)                  | 90,000                                                 | 90,000                  | -                                               | -                             |
| 18.3  | หลักสูตรศิลปศาสตรมหาบัณฑิต สาขาวิชาการจัดการการท่องเที่ยวเชิงสุขภาพ ธรรมชาติ และวัฒนธรรม (ภาคปกติ)   | 50,000                                                 | -                       | 150,000                                         | -                             |
|       | หลักสูตรศิลปศาสตรมหาบัณฑิต สาขาวิชาการจัดการการท่องเที่ยวเชิงสุขภาพ ธรรมชาติ และวัฒนธรรม (ภาคพิเศษ)  | 70,000                                                 | -                       | 150,000                                         | -                             |



บัญชีอัตราค่าธรรมเนียมการศึกษาแบบเหมาจ่าย และอัตราค่าธรรมเนียมอื่น ระดับบัณฑิตศึกษา มหาวิทยาลัยมหิดล

แนบท้ายประกาศมหาวิทยาลัยมหิดล เรื่อง อัตราค่าธรรมเนียมการศึกษาแบบเหมาจ่ายระดับบัณฑิตศึกษา

สำหรับนักศึกษาที่เข้าศึกษาตั้งแต่ปีการศึกษา ๒๕๖๗ เป็นต้นไป พ.ศ. ๒๕๖๗

ลงวันที่ ๑๑ มีนาคม พ.ศ. ๒๕๖๗

| ลำดับ | ส่วนงาน/หลักสูตร/สาขาวิชา                                                                          | อัตราค่าธรรมเนียมเหมาจ่ายฯ<br>ชำระต่อภาคการศึกษา (บาท) |                         | อัตราค่าธรรมเนียมอื่น<br>ชำระตลอดหลักสูตร (บาท) |                               |
|-------|----------------------------------------------------------------------------------------------------|--------------------------------------------------------|-------------------------|-------------------------------------------------|-------------------------------|
|       |                                                                                                    | นักศึกษา<br>สัญชาติไทย                                 | นักศึกษา<br>ต่างสัญชาติ | ค่าวิจัยและ/หรือ<br>ค่าอุปกรณ์พิเศษ             | ค่าธรรมเนียม<br>การศึกษาดูงาน |
| 19    | คณะสังคมศาสตร์และมนุษยศาสตร์                                                                       |                                                        |                         |                                                 |                               |
| 19.1  | หลักสูตรปรัชญาดุษฎีบัณฑิต สาขาวิชาประชากรศึกษาเพื่อการพัฒนาที่ยั่งยืน (หลักสูตรภาคปกติและภาคพิเศษ) | 35,000                                                 | -                       | -                                               | -                             |
| 19.2  | หลักสูตรปรัชญาดุษฎีบัณฑิต สาขาวิชาศาสนากับการพัฒนา                                                 | 30,000                                                 | 30,000                  | -                                               | 12,000                        |
| 19.3  | หลักสูตรปรัชญาดุษฎีบัณฑิต สาขาวิชาสังคมศาสตร์การแพทย์และสาธารณสุข                                  | 30,000                                                 | -                       | 300,000                                         | -                             |
| 19.4  | หลักสูตรปรัชญาดุษฎีบัณฑิต สาขาวิชาสังคมศาสตร์สิ่งแวดล้อม                                           | 35,000                                                 | -                       | -                                               | -                             |
| 19.5  | หลักสูตรปรัชญาดุษฎีบัณฑิต สาขาวิชาสังคมศาสตร์สุขภาพ (หลักสูตรนานาชาติ)                             | 70,000                                                 | 70,000                  | 300,000                                         | -                             |
| 19.6  | หลักสูตรปรัชญาดุษฎีบัณฑิต สาขาวิชาอาชีวศึกษา การบริหารงานยุติธรรมและสังคม (หลักสูตรภาคพิเศษ)       | 50,000                                                 | -                       | -                                               | 75,000                        |
| 19.7  | หลักสูตรปรัชญาดุษฎีบัณฑิต สาขาวิชาอาชีวศึกษาและงานยุติธรรม (หลักสูตรนานาชาติ)                      | 70,000                                                 | 70,000                  | -                                               | -                             |
| 19.8  | หลักสูตรรัฐประศาสนศาสตรดุษฎีบัณฑิต สาขาวิชานโยบายสาธารณะและการจัดการภาครัฐ (หลักสูตรภาคปกติ)       | 40,000                                                 | -                       | -                                               | 60,000                        |
|       | หลักสูตรรัฐประศาสนศาสตรดุษฎีบัณฑิต สาขาวิชานโยบายสาธารณะและการจัดการภาครัฐ (หลักสูตรภาคพิเศษ)      | 50,000                                                 | -                       | -                                               | 60,000                        |
| 19.9  | หลักสูตรรัฐประศาสนศาสตรมหาบัณฑิต สาขาวิชานโยบายสาธารณะและการจัดการภาครัฐ (หลักสูตรภาคปกติ)         | 40,000                                                 | -                       | -                                               | -                             |
|       | หลักสูตรรัฐประศาสนศาสตรมหาบัณฑิต สาขาวิชานโยบายสาธารณะและการจัดการภาครัฐ (หลักสูตรภาคพิเศษ)        | 55,000                                                 | -                       | -                                               | -                             |
| 19.10 | หลักสูตรศิลปศาสตรมหาบัณฑิต สาขาวิชาศาสนากับการพัฒนา                                                | 25,000                                                 | 25,000                  | -                                               | 6,000                         |
| 19.11 | หลักสูตรศิลปศาสตรมหาบัณฑิต สาขาวิชาสังคมศาสตร์การแพทย์และสาธารณสุข (หลักสูตรภาคปกติและภาคพิเศษ)    | 40,000                                                 | -                       | 150,000                                         | -                             |
| 19.12 | หลักสูตรศิลปศาสตรมหาบัณฑิต สาขาวิชาสังคมศาสตร์สิ่งแวดล้อม (หลักสูตรภาคปกติ)                        | 30,000                                                 | -                       | -                                               | -                             |
|       | หลักสูตรศิลปศาสตรมหาบัณฑิต สาขาวิชาสังคมศาสตร์สิ่งแวดล้อม (หลักสูตรภาคพิเศษ)                       | 40,000                                                 | -                       | -                                               | -                             |
| 19.13 | หลักสูตรศิลปศาสตรมหาบัณฑิต สาขาวิชาสังคมศาสตร์สุขภาพ (หลักสูตรนานาชาติ)                            | 80,000                                                 | 80,000                  | 150,000                                         | -                             |
| 19.14 | หลักสูตรศิลปศาสตรมหาบัณฑิต สาขาวิชาอาชีวศึกษาและงานยุติธรรม (หลักสูตรภาคปกติ)                      | 30,000                                                 | -                       | -                                               | -                             |
|       | หลักสูตรศิลปศาสตรมหาบัณฑิต สาขาวิชาอาชีวศึกษาและงานยุติธรรม (หลักสูตรภาคพิเศษ)                     | 40,000                                                 | -                       | -                                               | -                             |
| 19.15 | หลักสูตรศิลปศาสตรมหาบัณฑิต สาขาวิชาอาชีวศึกษาและงานยุติธรรม (หลักสูตรนานาชาติ)                     | 80,000                                                 | 80,000                  | -                                               | -                             |

บัญชีอัตราค่าธรรมเนียมการศึกษาแบบเหมาจ่าย และอัตราค่าธรรมเนียมอื่น ระดับบัณฑิตศึกษา มหาวิทยาลัยมหิดล

แนบท้ายประกาศมหาวิทยาลัยมหิดล เรื่อง อัตราค่าธรรมเนียมการศึกษาแบบเหมาจ่ายระดับบัณฑิตศึกษา

สำหรับนักศึกษาที่เข้าศึกษาตั้งแต่ปีการศึกษา ๒๕๖๗ เป็นต้นไป พ.ศ. ๒๕๖๗

ลงวันที่ ๑๑ มีนาคม พ.ศ. ๒๕๖๗

| ลำดับ | ส่วนงาน/หลักสูตร/สาขาวิชา                                                           | อัตราค่าธรรมเนียมเหมาจ่ายฯ<br>ชำระต่อภาคการศึกษา (บาท) |                         | อัตราค่าธรรมเนียมอื่น<br>ชำระตลอดหลักสูตร (บาท) |                               |
|-------|-------------------------------------------------------------------------------------|--------------------------------------------------------|-------------------------|-------------------------------------------------|-------------------------------|
|       |                                                                                     | นักศึกษา<br>สัญชาติไทย                                 | นักศึกษา<br>ต่างสัญชาติ | ค่าวิจัยและ/หรือ<br>ค่าอุปกรณ์พิเศษ             | ค่าธรรมเนียม<br>การศึกษาดูงาน |
| 19.16 | หลักสูตรศึกษาศาสตรดุษฎีบัณฑิต สาขาวิชาการจัดการการศึกษา<br>(หลักสูตรนานาชาติ)       | 90,000                                                 | 90,000                  | 300,000                                         | 85,000                        |
| 19.17 | หลักสูตรปรัชญาดุษฎีบัณฑิต สาขาวิชาการจัดการการกีฬา (หลักสูตร<br>ภาคปกติและภาคพิเศษ) | 50,000                                                 | -                       | -                                               | 180,000                       |
| 19.18 | หลักสูตรศิลปศาสตรมหาบัณฑิต สาขาวิชาการจัดการการกีฬา<br>(หลักสูตรภาคปกติและภาคพิเศษ) | 40,000                                                 | -                       | -                                               | 25,000                        |
| 19.19 | หลักสูตรศึกษาศาสตรมหาบัณฑิต สาขาวิชาการจัดการการศึกษา<br>(หลักสูตรนานาชาติ)         | 100,000                                                | 100,000                 | 150,000                                         | 50,000                        |
| 19.20 | หลักสูตรศิลปศาสตรมหาบัณฑิต สาขาวิชาการประเมินโครงการทาง<br>สังคม (หลักสูตรภาคพิเศษ) | 35,000                                                 | -                       | 30,000                                          | 9,000                         |

บัญชีอัตราค่าธรรมเนียมการศึกษาแบบเหมาจ่าย และอัตราค่าธรรมเนียมอื่น ระดับบัณฑิตศึกษา มหาวิทยาลัยมหิดล

แนบท้ายประกาศมหาวิทยาลัยมหิดล เรื่อง อัตราค่าธรรมเนียมการศึกษาแบบเหมาจ่ายระดับบัณฑิตศึกษา

สำหรับนักศึกษาที่เข้าศึกษาตั้งแต่ปีการศึกษา ๒๕๖๗ เป็นต้นไป พ.ศ. ๒๕๖๗

ลงวันที่ ๑๑ มีนาคม พ.ศ. ๒๕๖๗

| ลำดับ | ส่วนงาน/หลักสูตร/สาขาวิชา                                                                       | อัตราค่าธรรมเนียมเหมาจ่ายฯ<br>ชำระต่อภาคการศึกษา (บาท) |                         | อัตราค่าธรรมเนียมอื่น<br>ชำระตลอดหลักสูตร (บาท) |                               |
|-------|-------------------------------------------------------------------------------------------------|--------------------------------------------------------|-------------------------|-------------------------------------------------|-------------------------------|
|       |                                                                                                 | นักศึกษา<br>สัญชาติไทย                                 | นักศึกษา<br>ต่างสัญชาติ | ค่าวิจัยและ/หรือ<br>ค่าอุปกรณ์พิเศษ             | ค่าธรรมเนียม<br>การศึกษาดูงาน |
| 20    | คณะสัตวแพทยศาสตร์                                                                               |                                                        |                         |                                                 |                               |
| 20.1  | หลักสูตรวิทยาศาสตรมหาบัณฑิต สาขาวิชาชีวเวชศาสตร์ทางการแพทย์สัตว<br>แพทย์ (หลักสูตรนานาชาติ)     | 40,000                                                 | 40,000                  | -                                               | -                             |
| 20.2  | หลักสูตรประกาศนียบัตรบัณฑิต สาขาวิชาสัตวศาสตร์ทางการแพทย์สัตว<br>แพทย์คลินิก (หลักสูตรนานาชาติ) | 40,000                                                 | 40,000                  | -                                               | -                             |
| 20.3  | หลักสูตรปรัชญาดุษฎีบัณฑิต สาขาวิชาสัตวศาสตร์ทางการแพทย์<br>สัตวแพทย์ (หลักสูตรนานาชาติ)         | 40,000                                                 | 40,000                  | -                                               | -                             |

บัญชีอัตราค่าธรรมเนียมการศึกษาแบบเหมาจ่าย และอัตราค่าธรรมเนียมอื่น ระดับบัณฑิตศึกษา มหาวิทยาลัยมหิดล

แนบท้ายประกาศมหาวิทยาลัยมหิดล เรื่อง อัตราค่าธรรมเนียมการศึกษาแบบเหมาจ่ายระดับบัณฑิตศึกษา

สำหรับนักศึกษาที่เข้าศึกษาตั้งแต่ปีการศึกษา ๒๕๖๗ เป็นต้นไป พ.ศ. ๒๕๖๗

ลงวันที่ ๑๑ มีนาคม พ.ศ. ๒๕๖๗

| ลำดับ | ส่วนงาน/หลักสูตร/สาขาวิชา                                                                        | อัตราค่าธรรมเนียมเหมาจ่ายฯ<br>ชำระต่อภาคการศึกษา (บาท) |                         | อัตราค่าธรรมเนียมอื่น<br>ชำระตลอดหลักสูตร (บาท) |                               |
|-------|--------------------------------------------------------------------------------------------------|--------------------------------------------------------|-------------------------|-------------------------------------------------|-------------------------------|
|       |                                                                                                  | นักศึกษา<br>สัญชาติไทย                                 | นักศึกษา<br>ต่างสัญชาติ | ค่าวิจัยและ/หรือ<br>ค่าอุปกรณ์พิเศษ             | ค่าธรรมเนียม<br>การศึกษาดูงาน |
| 21    | คณะสาธารณสุขศาสตร์                                                                               |                                                        |                         |                                                 |                               |
| 21.1  | หลักสูตรปรัชญาดุษฎีบัณฑิต สาขาวิชาจุลชีววิทยาสาธารณสุข (หลักสูตรนานาชาติ)                        | 35,000                                                 | 40,000                  | 300,000                                         | -                             |
| 21.2  | หลักสูตรปรัชญาดุษฎีบัณฑิต สาขาวิชาเทคโนโลยีสิ่งแวดล้อม (หลักสูตรนานาชาติ)                        | 55,000                                                 | 55,000                  | 300,000                                         | -                             |
| 21.3  | หลักสูตรปรัชญาดุษฎีบัณฑิต สาขาวิชาพยาบาลศาสตร์ (หลักสูตรนานาชาติ) สำหรับผู้เรียน แบบ 1.1         | 100,000                                                | 100,000                 | -                                               | -                             |
|       | หลักสูตรปรัชญาดุษฎีบัณฑิต สาขาวิชาพยาบาลศาสตร์ (หลักสูตรนานาชาติ) สำหรับผู้เรียน แบบ 2.1         | 50,000                                                 | 50,000                  | 300,000                                         | 20,000                        |
| 21.4  | หลักสูตรพยาบาลศาสตรมหาบัณฑิต สาขาวิชาการพยาบาลเวชปฏิบัติชุมชน (หลักสูตรภาคปกติและภาคพิเศษ)       | 30,000                                                 | -                       | -                                               | 16,000                        |
| 21.5  | หลักสูตรพยาบาลศาสตรมหาบัณฑิต สาขาวิชาการพยาบาลเวชปฏิบัติอาชีวอนามัย (หลักสูตรภาคปกติและภาคพิเศษ) | 30,000                                                 | 30,000                  | -                                               | 10,000                        |
| 21.6  | หลักสูตรวิทยาศาสตรมหาบัณฑิต สาขาวิชาชีวสถิติ (หลักสูตรภาคปกติ)                                   | 30,000                                                 | -                       | -                                               | -                             |
|       | หลักสูตรวิทยาศาสตรมหาบัณฑิต สาขาวิชาชีวสถิติ (หลักสูตรภาคพิเศษ)                                  | 40,000                                                 | -                       | -                                               | -                             |
| 21.7  | หลักสูตรวิทยาศาสตรมหาบัณฑิต สาขาวิชาเทคโนโลยีสิ่งแวดล้อม (หลักสูตรภาคปกติ)                       | 20,000                                                 | 20,000                  | -                                               | -                             |
|       | หลักสูตรวิทยาศาสตรมหาบัณฑิต สาขาวิชาเทคโนโลยีสิ่งแวดล้อม (หลักสูตรภาคพิเศษ)                      | 30,000                                                 | 30,000                  | -                                               | -                             |
| 21.8  | หลักสูตรวิทยาศาสตรมหาบัณฑิต สาขาวิชาบริหารสาธารณสุข (หลักสูตรภาคปกติ)                            | 40,000                                                 | 40,000                  | -                                               | 6,000                         |
|       | หลักสูตรวิทยาศาสตรมหาบัณฑิต สาขาวิชาบริหารสาธารณสุข (หลักสูตรภาคพิเศษ)                           | 50,000                                                 | 50,000                  | -                                               | 6,000                         |
| 21.9  | หลักสูตรวิทยาศาสตรมหาบัณฑิต สาขาวิชาโรคติดต่อและวิทยาการระบาดทางการสาธารณสุข (หลักสูตรภาคปกติ)   | 35,000                                                 | 35,000                  | 25,000                                          | 4,000                         |
|       | หลักสูตรวิทยาศาสตรมหาบัณฑิต สาขาวิชาโรคติดต่อและวิทยาการระบาดทางการสาธารณสุข (หลักสูตรภาคพิเศษ)  | 40,000                                                 | 40,000                  | 25,000                                          | 4,000                         |
| 21.10 | หลักสูตรวิทยาศาสตรมหาบัณฑิต สาขาวิชาสาธารณสุขศาสตร์ (หลักสูตรภาคปกติ)                            | 30,000                                                 | -                       | 150,000                                         | -                             |
|       | หลักสูตรวิทยาศาสตรมหาบัณฑิต สาขาวิชาสาธารณสุขศาสตร์ (หลักสูตรภาคพิเศษ)                           | 40,000                                                 | -                       | 150,000                                         | -                             |
| 21.11 | หลักสูตรวิทยาศาสตรมหาบัณฑิต สาขาวิชาสุขภาพศึกษาและส่งเสริมสุขภาพ (หลักสูตรภาคปกติ)               | 30,000                                                 | -                       | -                                               | 6,000                         |
|       | หลักสูตรวิทยาศาสตรมหาบัณฑิต สาขาวิชาสุขภาพศึกษาและส่งเสริมสุขภาพ (หลักสูตรภาคพิเศษ)              | 35,000                                                 | -                       | -                                               | 8,000                         |

บัญชีอัตราค่าธรรมเนียมการศึกษาแบบเหมาจ่าย และอัตราค่าธรรมเนียมอื่น ระดับบัณฑิตศึกษา มหาวิทยาลัยมหิดล

แนบท้ายประกาศมหาวิทยาลัยมหิดล เรื่อง อัตราค่าธรรมเนียมการศึกษาแบบเหมาจ่ายระดับบัณฑิตศึกษา

สำหรับนักศึกษาที่เข้าศึกษาตั้งแต่ปีการศึกษา ๒๕๖๗ เป็นต้นไป พ.ศ. ๒๕๖๗

ลงวันที่ ๑๑ มีนาคม พ.ศ. ๒๕๖๗

| ลำดับ | ส่วนงาน/หลักสูตร/สาขาวิชา                                                                                 | อัตราค่าธรรมเนียมเหมาจ่ายฯ<br>ชำระต่อภาคการศึกษา (บาท) |                         | อัตราค่าธรรมเนียมอื่น<br>ชำระตลอดหลักสูตร (บาท) |                               |
|-------|-----------------------------------------------------------------------------------------------------------|--------------------------------------------------------|-------------------------|-------------------------------------------------|-------------------------------|
|       |                                                                                                           | นักศึกษา<br>สัญชาติไทย                                 | นักศึกษา<br>ต่างสัญชาติ | ค่าวิจัยและ/หรือ<br>ค่าอุปกรณ์พิเศษ             | ค่าธรรมเนียม<br>การศึกษาดูงาน |
| 21.12 | หลักสูตรวิทยาศาสตรมหาบัณฑิต สาขาวิชาอนามัยสิ่งแวดล้อม<br>(หลักสูตรภาคปกติ)                                | 30,000                                                 | 30,000                  | 150,000                                         | -                             |
|       | หลักสูตรวิทยาศาสตรมหาบัณฑิต สาขาวิชาอนามัยสิ่งแวดล้อม<br>(หลักสูตรภาคพิเศษ)                               | 35,000                                                 | 35,000                  | 150,000                                         | -                             |
| 21.13 | หลักสูตรวิทยาศาสตรมหาบัณฑิต สาขาวิชาอาชีวอนามัยและความ<br>ปลอดภัย (หลักสูตรภาคปกติ)                       | 40,000                                                 | -                       | 150,000                                         | 4,500                         |
|       | หลักสูตรวิทยาศาสตรมหาบัณฑิต สาขาวิชาอาชีวอนามัยและความ<br>ปลอดภัย (หลักสูตรภาคพิเศษ)                      | 50,000                                                 | -                       | 150,000                                         | 4,500                         |
| 21.14 | หลักสูตรสาธารณสุขศาสตรดุษฎีบัณฑิต (หลักสูตรนานาชาติ)<br>สำหรับผู้เรียน แบบ 1.1                            | 80,000                                                 | 80,000                  | 300,000                                         | -                             |
|       | หลักสูตรสาธารณสุขศาสตรดุษฎีบัณฑิต (หลักสูตรนานาชาติ)<br>สำหรับผู้เรียน แบบ 2.1                            | 90,000                                                 | 90,000                  | 300,000                                         | 70,000                        |
| 21.15 | หลักสูตรสาธารณสุขศาสตรมหาบัณฑิต (หลักสูตรนานาชาติ)                                                        | 90,000                                                 | 90,000                  | 150,000                                         | 50,000                        |
| 21.16 | หลักสูตรวิทยาศาสตรมหาบัณฑิต สาขาวิชาสหเวชศาสตร์สุขภาพ<br>(หลักสูตรนานาชาติ) (หลักสูตรภาคปกติและภาคพิเศษ)  | 40,000                                                 | 60,000                  | 30,000                                          | 40,000                        |
| 21.17 | หลักสูตรปรัชญาดุษฎีบัณฑิต สาขาวิชาอาชีวอนามัยและ<br>ความปลอดภัย (หลักสูตรนานาชาติ) สำหรับผู้เรียน แบบ 2.1 | 60,000                                                 | 60,000                  | 300,000                                         | 50,000                        |
|       | หลักสูตรปรัชญาดุษฎีบัณฑิต สาขาวิชาอาชีวอนามัยและ<br>ความปลอดภัย (หลักสูตรนานาชาติ) สำหรับผู้เรียน แบบ 2.2 | 70,000                                                 | 70,000                  | 300,000                                         | 50,000                        |
| 21.18 | หลักสูตรสาธารณสุขศาสตรมหาบัณฑิต (หลักสูตรภาคปกติ)                                                         | 40,000                                                 | -                       | -                                               | 25,000                        |
|       | หลักสูตรสาธารณสุขศาสตรมหาบัณฑิต (หลักสูตรภาคพิเศษ)                                                        | 50,000                                                 | -                       | -                                               | 50,000                        |



บัญชีอัตราค่าธรรมเนียมการศึกษาแบบเหมาจ่าย และอัตราค่าธรรมเนียมอื่น ระดับบัณฑิตศึกษา มหาวิทยาลัยมหิดล

แนบท้ายประกาศมหาวิทยาลัยมหิดล เรื่อง อัตราค่าธรรมเนียมการศึกษาแบบเหมาจ่ายระดับบัณฑิตศึกษา

สำหรับนักศึกษาที่เข้าศึกษาตั้งแต่ปีการศึกษา ๒๕๖๗ เป็นต้นไป พ.ศ. ๒๕๖๗

ลงวันที่ ๑๑ มีนาคม พ.ศ. ๒๕๖๗

| ลำดับ | ส่วนงาน/หลักสูตร/สาขาวิชา                                                                                                                         | อัตราค่าธรรมเนียมเหมาจ่ายฯ<br>ชำระต่อภาคการศึกษา (บาท) |                         | อัตราค่าธรรมเนียมอื่น<br>ชำระตลอดหลักสูตร (บาท) |                               |
|-------|---------------------------------------------------------------------------------------------------------------------------------------------------|--------------------------------------------------------|-------------------------|-------------------------------------------------|-------------------------------|
|       |                                                                                                                                                   | นักศึกษา<br>สัญชาติไทย                                 | นักศึกษา<br>ต่างสัญชาติ | ค่าวิจัยและ/หรือ<br>ค่าอุปกรณ์พิเศษ             | ค่าธรรมเนียม<br>การศึกษาดูงาน |
| 22    | คณะสิ่งแวดล้อมและทรัพยากรศาสตร์                                                                                                                   |                                                        |                         |                                                 |                               |
| 22.1  | หลักสูตรปรัชญาดุษฎีบัณฑิต สาขาวิชาสิ่งแวดล้อมและทรัพยากรศาสตร์<br>(หลักสูตรนานาชาติ)                                                              | 25,000                                                 | 25,000                  | 330,000                                         | -                             |
| 22.2  | หลักสูตรวิทยาศาสตรมหาบัณฑิต สาขาวิชาการจัดการเมือง<br>น่ายุและสิ่งแวดล้อมที่ยั่งยืน (หลักสูตรภาคปกติ)                                             | 30,000                                                 | -                       | 30,000                                          | -                             |
|       | หลักสูตรวิทยาศาสตรมหาบัณฑิต สาขาวิชาการจัดการเมือง<br>น่ายุและสิ่งแวดล้อมที่ยั่งยืน (หลักสูตรภาคพิเศษ)                                            | 40,000                                                 | -                       | 71,000                                          | -                             |
| 22.3  | หลักสูตรวิทยาศาสตรมหาบัณฑิต สาขาวิชาการจัดการสิ่งแวดล้อมและ<br>เทคโนโลยี (หลักสูตรนานาชาติ) (หลักสูตรภาคปกติและภาคพิเศษ)<br>สำหรับผู้เรียน แผน ก2 | 55,000                                                 | 55,000                  | 150,000                                         | -                             |
|       | หลักสูตรวิทยาศาสตรมหาบัณฑิต สาขาวิชาการจัดการสิ่งแวดล้อมและ<br>เทคโนโลยี (หลักสูตรนานาชาติ) (หลักสูตรภาคปกติและภาคพิเศษ)<br>สำหรับผู้เรียน แผน ข  | 55,000                                                 | 55,000                  | 100,000                                         | -                             |
| 22.4  | หลักสูตรวิทยาศาสตรมหาบัณฑิต สาขาวิชาเทคโนโลยี<br>การจัดการสิ่งแวดล้อม (หลักสูตรภาคปกติ)                                                           | 30,000                                                 | -                       | 30,000                                          | -                             |
|       | หลักสูตรวิทยาศาสตรมหาบัณฑิต สาขาวิชาเทคโนโลยี<br>การจัดการสิ่งแวดล้อม (หลักสูตรภาคพิเศษ)                                                          | 40,000                                                 | 40,000                  | 50,000                                          | -                             |
| 22.5  | หลักสูตรวิทยาศาสตรมหาบัณฑิต สาขาวิชาเทคโนโลยีที่เหมาะสมและ<br>นวัตกรรมเพื่อสิ่งแวดล้อม (หลักสูตรภาคปกติ)                                          | 30,000                                                 | -                       | 30,000                                          | -                             |
|       | หลักสูตรวิทยาศาสตรมหาบัณฑิต สาขาวิชาเทคโนโลยีที่เหมาะสมและ<br>นวัตกรรมเพื่อสิ่งแวดล้อม (หลักสูตรภาคพิเศษ)                                         | 40,000                                                 | -                       | 50,000                                          | -                             |

บัญชีอัตราค่าธรรมเนียมการศึกษาแบบเหมาจ่าย และอัตราค่าธรรมเนียมอื่น ระดับบัณฑิตศึกษา มหาวิทยาลัยมหิดล

แนบท้ายประกาศมหาวิทยาลัยมหิดล เรื่อง อัตราค่าธรรมเนียมการศึกษาแบบเหมาจ่ายระดับบัณฑิตศึกษา

สำหรับนักศึกษาที่เข้าศึกษาตั้งแต่ปีการศึกษา ๒๕๖๗ เป็นต้นไป พ.ศ. ๒๕๖๗

ลงวันที่ ๑๑ มีนาคม พ.ศ. ๒๕๖๗

| ลำดับ | ส่วนงาน/หลักสูตร/สาขาวิชา                                                                     | อัตราค่าธรรมเนียมเหมาจ่ายฯ<br>ชำระต่อภาคการศึกษา (บาท) |                         | อัตราค่าธรรมเนียมอื่น<br>ชำระตลอดหลักสูตร (บาท) |                               |
|-------|-----------------------------------------------------------------------------------------------|--------------------------------------------------------|-------------------------|-------------------------------------------------|-------------------------------|
|       |                                                                                               | นักศึกษา<br>สัญชาติไทย                                 | นักศึกษา<br>ต่างสัญชาติ | ค่าวิจัยและ/หรือ<br>ค่าอุปกรณ์พิเศษ             | ค่าธรรมเนียม<br>การศึกษาดูงาน |
| 23    | โครงการจัดตั้งวิทยาเขตนครสวรรค์                                                               |                                                        |                         |                                                 |                               |
| 23.1  | หลักสูตรศิลปศาสตรมหาบัณฑิต สาขาวิชานวัตกรรมเพื่อพัฒนาท้องถิ่น<br>(หลักสูตรภาคปกติและภาคพิเศษ) | 30,000                                                 | 30,000                  | -                                               | -                             |
| 23.2  | หลักสูตรปรัชญาดุษฎีบัณฑิต สาขาวิชาฟิสิกส์ทฤษฎีและปรัชญา<br>ธรรมชาติ (หลักสูตรนานาชาติ)        | 35,000                                                 | 35,000                  | 300,000                                         | -                             |
| 23.3  | หลักสูตรวิทยาศาสตรมหาบัณฑิต สาขาวิชาเทคโนโลยีเกษตรสิ่งแวดล้อม<br>(หลักสูตรภาคปกติและภาคพิเศษ) | 20,000                                                 | 30,000                  | 20,000                                          | -                             |

บัญชีอัตราค่าธรรมเนียมการศึกษาแบบเหมาจ่าย และอัตราค่าธรรมเนียมอื่น ระดับบัณฑิตศึกษา มหาวิทยาลัยมหิดล

แนบท้ายประกาศมหาวิทยาลัยมหิดล เรื่อง อัตราค่าธรรมเนียมการศึกษาแบบเหมาจ่ายระดับบัณฑิตศึกษา

สำหรับนักศึกษาที่เข้าศึกษาตั้งแต่ปีการศึกษา ๒๕๖๗ เป็นต้นไป พ.ศ. ๒๕๖๗

ลงวันที่ ๑๑ มีนาคม พ.ศ. ๒๕๖๗

| ลำดับ | ส่วนงาน/หลักสูตร/สาขาวิชา                                                                | อัตราค่าธรรมเนียมเหมาจ่ายฯ<br>ชำระต่อภาคการศึกษา (บาท) |                         | อัตราค่าธรรมเนียมอื่น<br>ชำระตลอดหลักสูตร (บาท) |                               |
|-------|------------------------------------------------------------------------------------------|--------------------------------------------------------|-------------------------|-------------------------------------------------|-------------------------------|
|       |                                                                                          | นักศึกษา<br>สัญชาติไทย                                 | นักศึกษา<br>ต่างสัญชาติ | ค่าวิจัยและ/หรือ<br>ค่าอุปกรณ์พิเศษ             | ค่าธรรมเนียม<br>การศึกษาดูงาน |
| 24    | โครงการจัดตั้งสถาบันสิทธิมนุษยชนและสันติศึกษา                                            |                                                        |                         |                                                 |                               |
| 24.1  | หลักสูตรปรัชญาดุษฎีบัณฑิต สาขาวิชาสิทธิมนุษยชนและสันติศึกษา (หลักสูตรนานาชาติ)           | 50,000                                                 | 50,000                  | 150,000                                         | 20,000                        |
| 24.2  | หลักสูตรศิลปศาสตรมหาบัณฑิต สาขาวิชาสิทธิมนุษยชนและสันติศึกษา                             | 30,000                                                 | -                       | 30,000                                          | -                             |
| 24.3  | หลักสูตรศิลปศาสตรมหาบัณฑิต สาขาวิชาสิทธิมนุษยชน (หลักสูตรนานาชาติ)                       | 60,000                                                 | 60,000                  | 150,000                                         | 20,000                        |
| 24.4  | หลักสูตรศิลปศาสตรมหาบัณฑิต สาขาวิชาสิทธิมนุษยชนและการพัฒนาประชาธิปไตย (หลักสูตรนานาชาติ) | 80,000                                                 | 80,000                  | 150,000                                         | 20,000                        |

บัญชีอัตราค่าธรรมเนียมการศึกษาแบบเหมาจ่าย และอัตราค่าธรรมเนียมอื่น ระดับบัณฑิตศึกษา มหาวิทยาลัยมหิดล

แนบท้ายประกาศมหาวิทยาลัยมหิดล เรื่อง อัตราค่าธรรมเนียมการศึกษาแบบเหมาจ่ายระดับบัณฑิตศึกษา

สำหรับนักศึกษาที่เข้าศึกษาตั้งแต่ปีการศึกษา ๒๕๖๗ เป็นต้นไป พ.ศ. ๒๕๖๗

ลงวันที่ ๑๑ มีนาคม พ.ศ. ๒๕๖๗

| ลำดับ | ส่วนงาน/หลักสูตร/สาขาวิชา                                                                                         | อัตราค่าธรรมเนียมเหมาจ่ายฯ<br>ชำระต่อภาคการศึกษา (บาท) |                         | อัตราค่าธรรมเนียมอื่น<br>ชำระตลอดหลักสูตร (บาท) |                               |
|-------|-------------------------------------------------------------------------------------------------------------------|--------------------------------------------------------|-------------------------|-------------------------------------------------|-------------------------------|
|       |                                                                                                                   | นักศึกษา<br>สัญชาติไทย                                 | นักศึกษา<br>ต่างสัญชาติ | ค่าวิจัยและ/หรือ<br>ค่าอุปกรณ์พิเศษ             | ค่าธรรมเนียม<br>การศึกษาดูงาน |
| 25    | โครงการร่วม คณะแพทยศาสตร์โรงพยาบาลรามาธิบดี คณะแพทยศาสตร์ศิริราชพยาบาล สถาบันแห่งชาติเพื่อการพัฒนาเด็กและครอบครัว |                                                        |                         |                                                 |                               |
| 25.1  | หลักสูตรวิทยาศาสตรมหาบัณฑิต สาขาวิชาจิตวิทยาเด็ก วัยรุ่น และครอบครัว                                              | 40,000                                                 | -                       | -                                               | -                             |

บัญชีอัตราค่าธรรมเนียมการศึกษาแบบเหมาจ่าย และอัตราค่าธรรมเนียมอื่น ระดับบัณฑิตศึกษา มหาวิทยาลัยมหิดล

แนบท้ายประกาศมหาวิทยาลัยมหิดล เรื่อง อัตราค่าธรรมเนียมการศึกษาแบบเหมาจ่ายระดับบัณฑิตศึกษา

สำหรับนักศึกษาที่เข้าศึกษาตั้งแต่ปีการศึกษา ๒๕๖๗ เป็นต้นไป พ.ศ. ๒๕๖๗

ลงวันที่ ๑๑ มีนาคม พ.ศ. ๒๕๖๗

| ลำดับ | ส่วนงาน/หลักสูตร/สาขาวิชา                                    | อัตราค่าธรรมเนียมเหมาจ่ายฯ<br>ชำระต่อภาคการศึกษา (บาท) |                         | อัตราค่าธรรมเนียมอื่น<br>ชำระตลอดหลักสูตร (บาท) |                               |
|-------|--------------------------------------------------------------|--------------------------------------------------------|-------------------------|-------------------------------------------------|-------------------------------|
|       |                                                              | นักศึกษา<br>สัญชาติไทย                                 | นักศึกษา<br>ต่างสัญชาติ | ค่าวิจัยและ/หรือ<br>ค่าอุปกรณ์พิเศษ             | ค่าธรรมเนียม<br>การศึกษาดูงาน |
| 26    | โครงการร่วม คณะแพทยศาสตร์โรงพยาบาลรามาธิบดี สถาบันโภชนาการ   |                                                        |                         |                                                 |                               |
| 26.1  | หลักสูตรปรัชญาดุษฎีบัณฑิต สาขาวิชาโภชนศาสตร์                 | 30,000                                                 | 30,000                  | 75,000                                          | -                             |
| 26.2  | หลักสูตรวิทยาศาสตรมหาบัณฑิต สาขาวิชาโภชนศาสตร์<br>(ภาคปกติ)  | 25,000                                                 | 25,000                  | 37,500                                          | 2,000                         |
|       | หลักสูตรวิทยาศาสตรมหาบัณฑิต สาขาวิชาโภชนศาสตร์<br>(ภาคพิเศษ) | 35,000                                                 | 35,000                  | 37,500                                          | 2,000                         |



บัญชีอัตราค่าธรรมเนียมการศึกษาแบบเหมาจ่าย และอัตราค่าธรรมเนียมอื่น ระดับบัณฑิตศึกษา มหาวิทยาลัยมหิดล

แนบท้ายประกาศมหาวิทยาลัยมหิดล เรื่อง อัตราค่าธรรมเนียมการศึกษาแบบเหมาจ่ายระดับบัณฑิตศึกษา

สำหรับนักศึกษาที่เข้าศึกษาตั้งแต่ปีการศึกษา ๒๕๖๗ เป็นต้นไป พ.ศ. ๒๕๖๗

ลงวันที่ ๑๑ มีนาคม พ.ศ. ๒๕๖๗

| ลำดับ | ส่วนงาน/หลักสูตร/สาขาวิชา                                                                                                                                                                              | อัตราค่าธรรมเนียมเหมาจ่ายฯ<br>ชำระต่อภาคการศึกษา (บาท) |                         | อัตราค่าธรรมเนียมอื่น<br>ชำระตลอดหลักสูตร (บาท) |                               |
|-------|--------------------------------------------------------------------------------------------------------------------------------------------------------------------------------------------------------|--------------------------------------------------------|-------------------------|-------------------------------------------------|-------------------------------|
|       |                                                                                                                                                                                                        | นักศึกษา<br>สัญชาติไทย                                 | นักศึกษา<br>ต่างสัญชาติ | ค่าวิจัยและ/หรือ<br>ค่าอุปกรณ์พิเศษ             | ค่าธรรมเนียม<br>การศึกษาดูงาน |
| 27    | โครงการร่วมบัณฑิตวิทยาลัย คณะสิ่งแวดล้อมและทรัพยากรศาสตร์ คณะสังคมศาสตร์และมนุษยศาสตร์ สถาบันวิจัยประชากรและสังคม<br>โครงการจัดตั้งสถาบันสิทธิมนุษยชนและสันติศึกษา และสถาบันวิจัยภาษาและวัฒนธรรมเอเซีย |                                                        |                         |                                                 |                               |
| 27.1  | หลักสูตรศิลปศาสตรมหาบัณฑิต สาขาวิชาอาเซียนศึกษา<br>เพื่อการพัฒนาอย่างยั่งยืน (หลักสูตรนานาชาติ-ภาคพิเศษ)                                                                                               | 35,000                                                 | 35,000                  | 50,000                                          | 30,000                        |

บัญชีอัตราค่าธรรมเนียมการศึกษาแบบเหมาจ่าย และอัตราค่าธรรมเนียมอื่น ระดับบัณฑิตศึกษา มหาวิทยาลัยมหิดล

แนบท้ายประกาศมหาวิทยาลัยมหิดล เรื่อง อัตราค่าธรรมเนียมการศึกษาแบบเหมาจ่ายระดับบัณฑิตศึกษา

สำหรับนักศึกษาที่เข้าศึกษาตั้งแต่ปีการศึกษา ๒๕๖๗ เป็นต้นไป พ.ศ. ๒๕๖๗

ลงวันที่ ๑๑ มีนาคม พ.ศ. ๒๕๖๗

| ลำดับ | ส่วนงาน/หลักสูตร/สาขาวิชา                                                | อัตราค่าธรรมเนียมเหมาจ่ายฯ<br>ชำระต่อภาคการศึกษา (บาท) |                         | อัตราค่าธรรมเนียมอื่น<br>ชำระตลอดหลักสูตร (บาท) |                               |
|-------|--------------------------------------------------------------------------|--------------------------------------------------------|-------------------------|-------------------------------------------------|-------------------------------|
|       |                                                                          | นักศึกษา<br>สัญชาติไทย                                 | นักศึกษา<br>ต่างสัญชาติ | ค่าวิจัยและ/หรือ<br>ค่าอุปกรณ์พิเศษ             | ค่าธรรมเนียม<br>การศึกษาดูงาน |
| 28    | วิทยาลัยดุริยางคศิลป์                                                    |                                                        |                         |                                                 |                               |
| 28.1  | หลักสูตรดุริยางคศาสตรดุษฎีบัณฑิต (หลักสูตรนานาชาติ)                      | 70,000                                                 | 80,000                  | 90,000                                          | -                             |
| 28.2  | หลักสูตรดุริยางคศาสตรมหาบัณฑิต (หลักสูตรนานาชาติ)                        | 80,000                                                 | 90,000                  | 30,000                                          | -                             |
| 28.3  | หลักสูตรปรัชญาดุษฎีบัณฑิต สาขาวิชาดนตรี                                  | 60,000                                                 | 70,000                  | 60,000                                          | 70,000                        |
| 28.4  | หลักสูตรศิลปศาสตรมหาบัณฑิต สาขาวิชาดนตรี<br>(หลักสูตรภาคปกติและภาคพิเศษ) | 60,000                                                 | 70,000                  | 30,000                                          | 70,000                        |
| 28.5  | หลักสูตรศิลปศาสตรมหาบัณฑิต สาขาวิชาดนตรีศึกษา<br>(หลักสูตรภาคพิเศษ)      | 60,000                                                 | 70,000                  | 30,000                                          | 70,000                        |

บัญชีอัตราค่าธรรมเนียมการศึกษาแบบเหมาจ่าย และอัตราค่าธรรมเนียมอื่น ระดับบัณฑิตศึกษา มหาวิทยาลัยมหิดล

แนบท้ายประกาศมหาวิทยาลัยมหิดล เรื่อง อัตราค่าธรรมเนียมการศึกษาแบบเหมาจ่ายระดับบัณฑิตศึกษา

สำหรับนักศึกษาที่เข้าศึกษาตั้งแต่ปีการศึกษา ๒๕๖๗ เป็นต้นไป พ.ศ. ๒๕๖๗

ลงวันที่ ๑๑ มีนาคม พ.ศ. ๒๕๖๗

| ลำดับ | ส่วนงาน/หลักสูตร/สาขาวิชา                                          | อัตราค่าธรรมเนียมเหมาจ่ายฯ<br>ชำระต่อภาคการศึกษา (บาท) |                         | อัตราค่าธรรมเนียมอื่น<br>ชำระตลอดหลักสูตร (บาท) |                               |
|-------|--------------------------------------------------------------------|--------------------------------------------------------|-------------------------|-------------------------------------------------|-------------------------------|
|       |                                                                    | นักศึกษา<br>สัญชาติไทย                                 | นักศึกษา<br>ต่างสัญชาติ | ค่าวิจัยและ/หรือ<br>ค่าอุปกรณ์พิเศษ             | ค่าธรรมเนียม<br>การศึกษาดูงาน |
| 29    | วิทยาลัยศาสนศึกษา                                                  |                                                        |                         |                                                 |                               |
| 29.1  | หลักสูตรปรัชญาดุษฎีบัณฑิต สาขาวิชาศาสนศึกษา<br>(หลักสูตรนานาชาติ)  | 60,000                                                 | 70,000                  | -                                               | -                             |
| 29.2  | หลักสูตรศิลปศาสตรมหาบัณฑิต สาขาวิชาศาสนศึกษา<br>(หลักสูตรนานาชาติ) | 60,000                                                 | 70,000                  | -                                               | -                             |

บัญชีอัตราค่าธรรมเนียมการศึกษาแบบเหมาจ่าย และอัตราค่าธรรมเนียมอื่น ระดับบัณฑิตศึกษา มหาวิทยาลัยมหิดล

แนบท้ายประกาศมหาวิทยาลัยมหิดล เรื่อง อัตราค่าธรรมเนียมการศึกษาแบบเหมาจ่ายระดับบัณฑิตศึกษา

สำหรับนักศึกษาที่เข้าศึกษาตั้งแต่ปีการศึกษา ๒๕๖๗ เป็นต้นไป พ.ศ. ๒๕๖๗

ลงวันที่ ๑๑ มีนาคม พ.ศ. ๒๕๖๗

| ลำดับ | ส่วนงาน/หลักสูตร/สาขาวิชา                                                                          | อัตราค่าธรรมเนียมเหมาจ่ายฯ<br>ชำระต่อภาคการศึกษา (บาท) |                         | อัตราค่าธรรมเนียมอื่น<br>ชำระตลอดหลักสูตร (บาท) |                               |
|-------|----------------------------------------------------------------------------------------------------|--------------------------------------------------------|-------------------------|-------------------------------------------------|-------------------------------|
|       |                                                                                                    | นักศึกษา<br>สัญชาติไทย                                 | นักศึกษา<br>ต่างสัญชาติ | ค่าวิจัยและ/หรือ<br>ค่าอุปกรณ์พิเศษ             | ค่าธรรมเนียม<br>การศึกษาดูงาน |
| 30    | วิทยาลัยวิทยาศาสตร์และเทคโนโลยีการกีฬา                                                             |                                                        |                         |                                                 |                               |
| 30.1  | หลักสูตรปรัชญาดุษฎีบัณฑิต สาขาวิชาวิทยาศาสตร์การกีฬา<br>(หลักสูตรนานาชาติ)                         | 40,000                                                 | 50,000                  | 300,000                                         | -                             |
| 30.2  | หลักสูตรวิทยาศาสตรมหาบัณฑิต สาขาวิชาวิทยาศาสตร์การกีฬา<br>(หลักสูตรภาคปกติ)                        | 30,000                                                 | -                       | 170,000                                         | 10,000                        |
|       | หลักสูตรวิทยาศาสตรมหาบัณฑิต สาขาวิชาวิทยาศาสตร์การกีฬา<br>(หลักสูตรภาคพิเศษ) สำหรับผู้เรียน แผน ก2 | 50,000                                                 | -                       | 170,000                                         | 10,000                        |
|       | หลักสูตรวิทยาศาสตรมหาบัณฑิต สาขาวิชาวิทยาศาสตร์การกีฬา<br>(หลักสูตรภาคพิเศษ) สำหรับผู้เรียน แผน ข  | 50,000                                                 | -                       | 90,000                                          | 10,000                        |

บัญชีอัตราค่าธรรมเนียมการศึกษาแบบเหมาจ่าย และอัตราค่าธรรมเนียมอื่น ระดับบัณฑิตศึกษา มหาวิทยาลัยมหิดล

แนบท้ายประกาศมหาวิทยาลัยมหิดล เรื่อง อัตราค่าธรรมเนียมการศึกษาแบบเหมาจ่ายระดับบัณฑิตศึกษา

สำหรับนักศึกษาที่เข้าศึกษาตั้งแต่ปีการศึกษา ๒๕๖๗ เป็นต้นไป พ.ศ. ๒๕๖๗

ลงวันที่ ๑๑ มีนาคม พ.ศ. ๒๕๖๗

| ลำดับ | ส่วนงาน/หลักสูตร/สาขาวิชา                                               | อัตราค่าธรรมเนียมเหมาจ่ายฯ<br>ชำระต่อภาคการศึกษา (บาท) |                         | อัตราค่าธรรมเนียมอื่น<br>ชำระตลอดหลักสูตร (บาท) |                               |
|-------|-------------------------------------------------------------------------|--------------------------------------------------------|-------------------------|-------------------------------------------------|-------------------------------|
|       |                                                                         | นักศึกษา<br>สัญชาติไทย                                 | นักศึกษา<br>ต่างสัญชาติ | ค่าวิจัยและ/หรือ<br>ค่าอุปกรณ์พิเศษ             | ค่าธรรมเนียม<br>การศึกษาดูงาน |
| 31    | ศูนย์จัดตปญญาศึกษา                                                      |                                                        |                         |                                                 |                               |
| 31.1  | หลักสูตรศิลปศาสตรมหาบัณฑิต สาขาวิชาจิตตปัญญาศึกษา<br>(หลักสูตรภาคปกติ)  | 50,000                                                 | -                       | -                                               | -                             |
|       | หลักสูตรศิลปศาสตรมหาบัณฑิต สาขาวิชาจิตตปัญญาศึกษา<br>(หลักสูตรภาคพิเศษ) | 50,000                                                 | -                       | -                                               | -                             |

บัญชีอัตราค่าธรรมเนียมการศึกษาแบบเหมาจ่าย และอัตราค่าธรรมเนียมอื่น ระดับบัณฑิตศึกษา มหาวิทยาลัยมหิดล

แนบท้ายประกาศมหาวิทยาลัยมหิดล เรื่อง อัตราค่าธรรมเนียมการศึกษาแบบเหมาจ่ายระดับบัณฑิตศึกษา

สำหรับนักศึกษาที่เข้าศึกษาตั้งแต่ปีการศึกษา ๒๕๖๗ เป็นต้นไป พ.ศ. ๒๕๖๗

ลงวันที่ ๑๑ มีนาคม พ.ศ. ๒๕๖๗

| ลำดับ | ส่วนงาน/หลักสูตร/สาขาวิชา                                                                                | อัตราค่าธรรมเนียมเหมาจ่ายฯ<br>ชำระต่อภาคการศึกษา (บาท) |                         | อัตราค่าธรรมเนียมอื่น<br>ชำระตลอดหลักสูตร (บาท) |                               |
|-------|----------------------------------------------------------------------------------------------------------|--------------------------------------------------------|-------------------------|-------------------------------------------------|-------------------------------|
|       |                                                                                                          | นักศึกษา<br>สัญชาติไทย                                 | นักศึกษา<br>ต่างสัญชาติ | ค่าวิจัยและ/หรือ<br>ค่าอุปกรณ์พิเศษ             | ค่าธรรมเนียม<br>การศึกษาดูงาน |
| 32    | สถาบันชีววิทยาศาสตร์โมเลกุล                                                                              |                                                        |                         |                                                 |                               |
| 32.1  | หลักสูตรปรัชญาดุษฎีบัณฑิต สาขาวิชาชีววิทยาศาสตร์เชิงระบบ<br>(หลักสูตรนานาชาติ)                           | 40,000                                                 | 50,000                  | 300,000                                         | -                             |
| 32.2  | หลักสูตรปรัชญาดุษฎีบัณฑิต สาขาวิชาประสาทวิทยาศาสตร์ (หลักสูตร<br>นานาชาติ)                               | 40,000                                                 | 50,000                  | 300,000                                         | -                             |
| 32.3  | หลักสูตรปรัชญาดุษฎีบัณฑิต สาขาวิชาพันธุศาสตร์ระดับโมเลกุลและ<br>พันธุวิศวกรรมศาสตร์ (หลักสูตรนานาชาติ)   | 40,000                                                 | 40,000                  | 300,000                                         | -                             |
| 32.4  | หลักสูตรวิทยาศาสตรมหาบัณฑิต สาขาวิชาประสาทวิทยาศาสตร์<br>(หลักสูตรนานาชาติ)                              | 35,000                                                 | 50,000                  | 150,000                                         | -                             |
| 32.5  | หลักสูตรวิทยาศาสตรมหาบัณฑิต สาขาวิชาพันธุศาสตร์ระดับโมเลกุล<br>และพันธุวิศวกรรมศาสตร์ (หลักสูตรนานาชาติ) | 30,000                                                 | 30,000                  | 150,000                                         | -                             |



บัญชีอัตราค่าธรรมเนียมการศึกษาแบบเหมาจ่าย และอัตราค่าธรรมเนียมอื่น ระดับบัณฑิตศึกษา มหาวิทยาลัยมหิดล

แนบท้ายประกาศมหาวิทยาลัยมหิดล เรื่อง อัตราค่าธรรมเนียมการศึกษาแบบเหมาจ่ายระดับบัณฑิตศึกษา

สำหรับนักศึกษาที่เข้าศึกษาตั้งแต่ปีการศึกษา ๒๕๖๗ เป็นต้นไป พ.ศ. ๒๕๖๗

ลงวันที่ ๑๑ มีนาคม พ.ศ. ๒๕๖๗

| ลำดับ | ส่วนงาน/หลักสูตร/สาขาวิชา                                                                    | อัตราค่าธรรมเนียมเหมาจ่ายฯ<br>ชำระต่อภาคการศึกษา (บาท) |                         | อัตราค่าธรรมเนียมอื่น<br>ชำระตลอดหลักสูตร (บาท) |                               |
|-------|----------------------------------------------------------------------------------------------|--------------------------------------------------------|-------------------------|-------------------------------------------------|-------------------------------|
|       |                                                                                              | นักศึกษา<br>สัญชาติไทย                                 | นักศึกษา<br>ต่างสัญชาติ | ค่าวิจัยและ/หรือ<br>ค่าอุปกรณ์พิเศษ             | ค่าธรรมเนียม<br>การศึกษาดูงาน |
| 33    | สถาบันนวัตกรรมการเรียนรู้                                                                    |                                                        |                         |                                                 |                               |
| 33.1  | หลักสูตรปรัชญาดุษฎีบัณฑิต สาขาวิชาวิทยาศาสตร์และเทคโนโลยีศึกษา (หลักสูตรนานาชาติ-ภาคปกติ)    | 20,000                                                 | 25,000                  | 300,000                                         | -                             |
|       | หลักสูตรปรัชญาดุษฎีบัณฑิต สาขาวิชาวิทยาศาสตร์และเทคโนโลยีศึกษา (หลักสูตรนานาชาติ-ภาคพิเศษ)   | 25,000                                                 | 25,000                  | 300,000                                         | -                             |
| 33.2  | หลักสูตรวิทยาศาสตรมหาบัณฑิต สาขาวิชาวิทยาศาสตร์และเทคโนโลยีศึกษา (หลักสูตรนานาชาติ-ภาคปกติ)  | 20,000                                                 | 25,000                  | 150,000                                         | -                             |
|       | หลักสูตรวิทยาศาสตรมหาบัณฑิต สาขาวิชาวิทยาศาสตร์และเทคโนโลยีศึกษา (หลักสูตรนานาชาติ-ภาคพิเศษ) | 25,000                                                 | 25,000                  | 150,000                                         | -                             |

บัญชีอัตราค่าธรรมเนียมการศึกษาแบบเหมาจ่าย และอัตราค่าธรรมเนียมอื่น ระดับบัณฑิตศึกษา มหาวิทยาลัยมหิดล

แนบท้ายประกาศมหาวิทยาลัยมหิดล เรื่อง อัตราค่าธรรมเนียมการศึกษาแบบเหมาจ่ายระดับบัณฑิตศึกษา

สำหรับนักศึกษาที่เข้าศึกษาตั้งแต่ปีการศึกษา ๒๕๖๗ เป็นต้นไป พ.ศ. ๒๕๖๗

ลงวันที่ ๑๑ มีนาคม พ.ศ. ๒๕๖๗

| ลำดับ | ส่วนงาน/หลักสูตร/สาขาวิชา                                       | อัตราค่าธรรมเนียมเหมาจ่ายฯ<br>ชำระต่อภาคการศึกษา (บาท) |                         | อัตราค่าธรรมเนียมอื่น<br>ชำระตลอดหลักสูตร (บาท) |                                |
|-------|-----------------------------------------------------------------|--------------------------------------------------------|-------------------------|-------------------------------------------------|--------------------------------|
|       |                                                                 | นักศึกษา<br>สัญชาติไทย                                 | นักศึกษา<br>ต่างสัญชาติ | ค่าวิจัยและ/หรือ<br>ค่าอุปกรณ์พิเศษ             | ค่าธรรมเนียม<br>การศึกษาสูงงาน |
| 34    | สถาบันพัฒนาสุขภาพอาเซียน                                        |                                                        |                         |                                                 |                                |
| 34.1  | หลักสูตรการจัดการสาธารณสุขมูลฐานมหาบัณฑิต<br>(หลักสูตรนานาชาติ) | 30,000                                                 | 40,000                  | 20,000                                          | 35,000                         |

บัญชีอัตราค่าธรรมเนียมการศึกษาแบบเหมาจ่าย และอัตราค่าธรรมเนียมอื่น ระดับบัณฑิตศึกษา มหาวิทยาลัยมหิดล

แนบท้ายประกาศมหาวิทยาลัยมหิดล เรื่อง อัตราค่าธรรมเนียมการศึกษาแบบเหมาจ่ายระดับบัณฑิตศึกษา

สำหรับนักศึกษาที่เข้าศึกษาตั้งแต่ปีการศึกษา ๒๕๖๗ เป็นต้นไป พ.ศ. ๒๕๖๗

ลงวันที่ ๑๑ มีนาคม พ.ศ. ๒๕๖๗

| ลำดับ | ส่วนงาน/หลักสูตร/สาขาวิชา                                                                                                                                                     | อัตราค่าธรรมเนียมเหมาจ่ายฯ<br>ชำระต่อภาคการศึกษา (บาท) |                         | อัตราค่าธรรมเนียมอื่น<br>ชำระตลอดหลักสูตร (บาท) |                               |
|-------|-------------------------------------------------------------------------------------------------------------------------------------------------------------------------------|--------------------------------------------------------|-------------------------|-------------------------------------------------|-------------------------------|
|       |                                                                                                                                                                               | นักศึกษา<br>สัญชาติไทย                                 | นักศึกษา<br>ต่างสัญชาติ | ค่าวิจัยและ/หรือ<br>ค่าอุปกรณ์พิเศษ             | ค่าธรรมเนียม<br>การศึกษาดูงาน |
| 35    | โครงการร่วม สถาบันพัฒนาสุขภาพอาเซียน สถาบันวิจัยประชากรและสังคม คณะสาธารณสุขศาสตร์ คณะเวชศาสตร์เขตร้อน<br>คณะสัตวแพทยศาสตร์ คณะสิ่งแวดล้อมและทรัพยากรศาสตร์ และบัณฑิตวิทยาลัย |                                                        |                         |                                                 |                               |
| 35.1  | หลักสูตรปรัชญาดุษฎีบัณฑิต สาขาวิชาสุขภาพและการพัฒนา<br>ที่ยั่งยืน (หลักสูตรนานาชาติ)                                                                                          | 30,000                                                 | 40,000                  | 50,000                                          | 20,000                        |

บัญชีอัตราค่าธรรมเนียมการศึกษาแบบเหมาจ่าย และอัตราค่าธรรมเนียมอื่น ระดับบัณฑิตศึกษา มหาวิทยาลัยมหิดล

แนบท้ายประกาศมหาวิทยาลัยมหิดล เรื่อง อัตราค่าธรรมเนียมการศึกษาแบบเหมาจ่ายระดับบัณฑิตศึกษา

สำหรับนักศึกษาที่เข้าศึกษาตั้งแต่ปีการศึกษา ๒๕๖๗ เป็นต้นไป พ.ศ. ๒๕๖๗

ลงวันที่ ๑๑ มีนาคม พ.ศ. ๒๕๖๗

| ลำดับ | ส่วนงาน/หลักสูตร/สาขาวิชา                                                                            | อัตราค่าธรรมเนียมเหมาจ่ายฯ<br>ชำระต่อภาคการศึกษา (บาท) |                         | อัตราค่าธรรมเนียมอื่น<br>ชำระตลอดหลักสูตร (บาท) |                                                                                                        |
|-------|------------------------------------------------------------------------------------------------------|--------------------------------------------------------|-------------------------|-------------------------------------------------|--------------------------------------------------------------------------------------------------------|
|       |                                                                                                      | นักศึกษา<br>สัญชาติไทย                                 | นักศึกษา<br>ต่างสัญชาติ | ค่าวิจัยและ/หรือ<br>ค่าอุปกรณ์พิเศษ             | ค่าธรรมเนียม<br>การศึกษาดูงาน                                                                          |
| 36    | สถาบันโภชนาการ                                                                                       |                                                        |                         |                                                 |                                                                                                        |
| 36.1  | หลักสูตรวิทยาศาสตรมหาบัณฑิต สาขาวิชาพิษวิทยาและโภชนาการเพื่อ<br>อาหารปลอดภัย (หลักสูตรภาคปกติ)       | 30,000                                                 | 40,000                  | 37,500                                          | 5,000                                                                                                  |
|       | หลักสูตรวิทยาศาสตรมหาบัณฑิต สาขาวิชาพิษวิทยาและโภชนาการเพื่อ<br>อาหารปลอดภัย (หลักสูตรภาคพิเศษ)      | 50,000                                                 | 60,000                  | 37,500                                          | 10,000                                                                                                 |
| 36.2  | หลักสูตรวิทยาศาสตรมหาบัณฑิต สาขาวิชาวิทยาศาสตร์การอาหารเพื่อ<br>โภชนาการ (หลักสูตรนานาชาติ-ภาคปกติ)  | 30,000                                                 | 50,000                  | 150,000                                         | 10,000                                                                                                 |
|       | หลักสูตรวิทยาศาสตรมหาบัณฑิต สาขาวิชาวิทยาศาสตร์การอาหารเพื่อ<br>โภชนาการ (หลักสูตรนานาชาติ-ภาคพิเศษ) | 50,000                                                 | 70,000                  | 150,000                                         | 10,000                                                                                                 |
| 36.3  | หลักสูตรวิทยาศาสตรมหาบัณฑิต สาขาวิชาโภชนาการและ<br>การกำหนดอาหาร (หลักสูตรนานาชาติ-ภาคปกติ)          | 30,000                                                 | 50,000                  | นักศึกษาไทย 50,000<br>นักศึกษาต่างชาติ 100,000  | 20,000 บาท สำหรับการฝึก<br>ภาคปฏิบัติในประเทศ และ<br>50,000 บาท สำหรับรายวิชา<br>ศึกษาดูงานต่างประเทศ  |
|       | หลักสูตรวิทยาศาสตรมหาบัณฑิต สาขาวิชาโภชนาการและ<br>การกำหนดอาหาร (หลักสูตรนานาชาติ-ภาคพิเศษ)         | 50,000                                                 | 70,000                  | 100,000                                         | 20,000 บาท สำหรับการฝึก<br>ภาคปฏิบัติในประเทศ และ<br>50,000 บาท สำหรับรายวิชา<br>ศึกษาดูงาน ต่างประเทศ |

บัญชีอัตราค่าธรรมเนียมการศึกษาแบบเหมาจ่าย และอัตราค่าธรรมเนียมอื่น ระดับบัณฑิตศึกษา มหาวิทยาลัยมหิดล

แนบท้ายประกาศมหาวิทยาลัยมหิดล เรื่อง อัตราค่าธรรมเนียมการศึกษาแบบเหมาจ่ายระดับบัณฑิตศึกษา

สำหรับนักศึกษาที่เข้าศึกษาตั้งแต่ปีการศึกษา ๒๕๖๗ เป็นต้นไป พ.ศ. ๒๕๖๗

ลงวันที่ ๑๑ มีนาคม พ.ศ. ๒๕๖๗

| ลำดับ | ส่วนงาน/หลักสูตร/สาขาวิชา                                                                                               | อัตราค่าธรรมเนียมเหมาจ่ายฯ<br>ชำระต่อภาคการศึกษา (บาท) |                         | อัตราค่าธรรมเนียมอื่น<br>ชำระตลอดหลักสูตร (บาท) |                               |
|-------|-------------------------------------------------------------------------------------------------------------------------|--------------------------------------------------------|-------------------------|-------------------------------------------------|-------------------------------|
|       |                                                                                                                         | นักศึกษา<br>สัญชาติไทย                                 | นักศึกษา<br>ต่างสัญชาติ | ค่าวิจัยและ/หรือ<br>ค่าอุปกรณ์พิเศษ             | ค่าธรรมเนียม<br>การศึกษาดูงาน |
| 37    | สถาบันวิจัยประชากรและสังคม                                                                                              |                                                        |                         |                                                 |                               |
| 37.1  | หลักสูตรปรัชญาดุษฎีบัณฑิต สาขาวิชาประชากรศาสตร์ประยุกต์และการวิจัยทางสังคม (หลักสูตรนานาชาติ)<br>สำหรับผู้เรียน แบบ 1.1 | 40,000                                                 | 40,000                  | 300,000                                         | -                             |
|       | หลักสูตรปรัชญาดุษฎีบัณฑิต สาขาวิชาประชากรศาสตร์ประยุกต์และการวิจัยทางสังคม (หลักสูตรนานาชาติ)<br>สำหรับผู้เรียน แบบ 2.1 | 50,000                                                 | 50,000                  | 300,000                                         | -                             |
| 37.2  | หลักสูตรปรัชญาดุษฎีบัณฑิต สาขาวิชาวิจัยประชากรและสังคม                                                                  | 35,000                                                 | 35,000                  | 300,000                                         | -                             |
| 37.3  | หลักสูตรศิลปศาสตรมหาบัณฑิต สาขาวิชาประชากรและสุขภาพทางเพศและอนามัยเจริญพันธุ์ (หลักสูตรนานาชาติ)                        | 40,000                                                 | 70,000                  | 150,000                                         | -                             |
| 37.4  | หลักสูตรศิลปศาสตรมหาบัณฑิต สาขาวิชาวิจัยประชากรและสังคม                                                                 | 30,000                                                 | 30,000                  | -                                               | -                             |

บัญชีอัตราค่าธรรมเนียมการศึกษาแบบเหมาจ่าย และอัตราค่าธรรมเนียมอื่น ระดับบัณฑิตศึกษา มหาวิทยาลัยมหิดล

แนบท้ายประกาศมหาวิทยาลัยมหิดล เรื่อง อัตราค่าธรรมเนียมการศึกษาแบบเหมาจ่ายระดับบัณฑิตศึกษา

สำหรับนักศึกษาที่เข้าศึกษาตั้งแต่ปีการศึกษา ๒๕๖๗ เป็นต้นไป พ.ศ. ๒๕๖๗

ลงวันที่ ๑๑ มีนาคม พ.ศ. ๒๕๖๗

| ลำดับ | ส่วนงาน/หลักสูตร/สาขาวิชา                                                              | อัตราค่าธรรมเนียมเหมาจ่ายฯ<br>ชำระต่อภาคการศึกษา (บาท) |                         | อัตราค่าธรรมเนียมอื่น<br>ชำระตลอดหลักสูตร (บาท) |                               |
|-------|----------------------------------------------------------------------------------------|--------------------------------------------------------|-------------------------|-------------------------------------------------|-------------------------------|
|       |                                                                                        | นักศึกษา<br>สัญชาติไทย                                 | นักศึกษา<br>ต่างสัญชาติ | ค่าวิจัยและ/หรือ<br>ค่าอุปกรณ์พิเศษ             | ค่าธรรมเนียม<br>การศึกษาดูงาน |
| 38    | สถาบันวิจัยภาษาและวัฒนธรรมเอเชีย                                                       |                                                        |                         |                                                 |                               |
| 38.1  | หลักสูตรปรัชญาดุษฎีบัณฑิต สาขาวิชาพหุวัฒนธรรมศึกษา (หลักสูตรนานาชาติ)                  | 60,000                                                 | 60,000                  | -                                               | -                             |
| 38.2  | หลักสูตรปรัชญาดุษฎีบัณฑิต สาขาวิชาภาษาและการสื่อสารระหว่างวัฒนธรรม (หลักสูตรภาคปกติ)   | 50,000                                                 | 50,000                  | -                                               | -                             |
|       | หลักสูตรปรัชญาดุษฎีบัณฑิต สาขาวิชาภาษาและการสื่อสารระหว่างวัฒนธรรม (หลักสูตรภาคพิเศษ)  | 70,000                                                 | 70,000                  | -                                               | -                             |
| 38.3  | หลักสูตรศิลปศาสตรมหาบัณฑิต สาขาวิชาภาษาศาสตร์                                          | 30,000                                                 | 30,000                  | -                                               | -                             |
| 38.4  | หลักสูตรปรัชญาดุษฎีบัณฑิต สาขาวิชาภาษาศาสตร์                                           | 30,000                                                 | 30,000                  | -                                               | -                             |
| 38.5  | หลักสูตรศิลปศาสตรมหาบัณฑิต สาขาวิชาภาษาและการสื่อสารระหว่างวัฒนธรรม (หลักสูตรภาคปกติ)  | 35,000                                                 | 35,000                  | -                                               | -                             |
|       | หลักสูตรศิลปศาสตรมหาบัณฑิต สาขาวิชาภาษาและการสื่อสารระหว่างวัฒนธรรม (หลักสูตรภาคพิเศษ) | 50,000                                                 | 50,000                  | -                                               | -                             |
| 38.6  | หลักสูตรศิลปศาสตรมหาบัณฑิต สาขาวิชาวัฒนธรรมศึกษา                                       | 25,000                                                 | 25,000                  | -                                               | -                             |
| 38.7  | หลักสูตรศิลปศาสตรมหาบัณฑิต สาขาวิชาพิพิธภัณฑ์ศึกษา                                     | 35,000                                                 | 35,000                  | -                                               | 10,000                        |

บัญชีอัตราค่าธรรมเนียมการศึกษาแบบเหมาจ่าย และอัตราค่าธรรมเนียมอื่น ระดับบัณฑิตศึกษา มหาวิทยาลัยมหิดล

แนบท้ายประกาศมหาวิทยาลัยมหิดล เรื่อง อัตราค่าธรรมเนียมการศึกษาแบบเหมาจ่ายระดับบัณฑิตศึกษา

สำหรับนักศึกษาที่เข้าศึกษาตั้งแต่ปีการศึกษา ๒๕๖๗ เป็นต้นไป พ.ศ. ๒๕๖๗

ลงวันที่ ๑๑ มีนาคม พ.ศ. ๒๕๖๗

| ลำดับ | ส่วนงาน/หลักสูตร/สาขาวิชา                                                                   | อัตราค่าธรรมเนียมเหมาจ่ายฯ<br>ชำระต่อภาคการศึกษา (บาท) |                         | อัตราค่าธรรมเนียมอื่น<br>ชำระตลอดหลักสูตร (บาท) |                               |
|-------|---------------------------------------------------------------------------------------------|--------------------------------------------------------|-------------------------|-------------------------------------------------|-------------------------------|
|       |                                                                                             | นักศึกษา<br>สัญชาติไทย                                 | นักศึกษา<br>ต่างสัญชาติ | ค่าวิจัยและ/หรือ<br>ค่าอุปกรณ์พิเศษ             | ค่าธรรมเนียม<br>การศึกษาดูงาน |
| 39    | สถาบันวิทยาศาสตร์การวิเคราะห์และตรวจสอบสารในการกีฬา                                         |                                                        |                         |                                                 |                               |
| 39.1  | หลักสูตรวิทยาศาสตรมหาบัณฑิต สาขาวิชาวิทยาศาสตร์<br>การวิเคราะห์ (หลักสูตรนานาชาติ-ภาคปกติ)  | 40,000                                                 | 40,000                  | 150,000                                         | -                             |
|       | หลักสูตรวิทยาศาสตรมหาบัณฑิต สาขาวิชาวิทยาศาสตร์<br>การวิเคราะห์ (หลักสูตรนานาชาติ-ภาคพิเศษ) | 70,000                                                 | 70,000                  | 150,000                                         | -                             |



บัญชีอัตราค่าธรรมเนียมการศึกษาแบบเหมาจ่าย และอัตราค่าธรรมเนียมอื่น ระดับบัณฑิตศึกษา มหาวิทยาลัยมหิดล

แนบท้ายประกาศมหาวิทยาลัยมหิดล เรื่อง อัตราค่าธรรมเนียมการศึกษาแบบเหมาจ่ายระดับบัณฑิตศึกษา

สำหรับนักศึกษาที่เข้าศึกษาตั้งแต่ปีการศึกษา ๒๕๖๗ เป็นต้นไป พ.ศ. ๒๕๖๗

ลงวันที่ ๑๑ มีนาคม พ.ศ. ๒๕๖๗

| ลำดับ | ส่วนงาน/หลักสูตร/สาขาวิชา                                                                       | อัตราค่าธรรมเนียมเหมาจ่ายฯ<br>ชำระต่อภาคการศึกษา (บาท) |                         | อัตราค่าธรรมเนียมอื่น<br>ชำระตลอดหลักสูตร (บาท) |                               |
|-------|-------------------------------------------------------------------------------------------------|--------------------------------------------------------|-------------------------|-------------------------------------------------|-------------------------------|
|       |                                                                                                 | นักศึกษา<br>สัญชาติไทย                                 | นักศึกษา<br>ต่างสัญชาติ | ค่าวิจัยและ/หรือ<br>ค่าอุปกรณ์พิเศษ             | ค่าธรรมเนียม<br>การศึกษาดูงาน |
| 40    | สถาบันแห่งชาติเพื่อการพัฒนาเด็กและครอบครัว                                                      |                                                        |                         |                                                 |                               |
| 40.1  | หลักสูตรวิทยาศาสตรมหาบัณฑิต สาขาวิชาพัฒนการมนุษย์ (หลักสูตร<br>ภาคปกติ)                         | 30,000                                                 | -                       | 10,000                                          | -                             |
|       | หลักสูตรวิทยาศาสตรมหาบัณฑิต สาขาวิชาพัฒนการมนุษย์ (หลักสูตร<br>ภาคพิเศษ)                        | 40,000                                                 | -                       | 10,000                                          | -                             |
| 40.2  | หลักสูตรวิทยาศาสตรมหาบัณฑิต สาขาวิชานวัตกรรมเพื่อการพัฒนา<br>และคุ้มครองเด็ก (หลักสูตรภาคปกติ)  | 25,000                                                 | -                       | 22,500                                          | 5,300                         |
|       | หลักสูตรวิทยาศาสตรมหาบัณฑิต สาขาวิชานวัตกรรมเพื่อการพัฒนา<br>และคุ้มครองเด็ก (หลักสูตรภาคพิเศษ) | 30,000                                                 | -                       | 22,500                                          | 5,300                         |



ประกาศมหาวิทยาลัยมหิดล

เรื่อง อัตราค่าธรรมเนียมการศึกษาแบบเหมาจ่ายระดับบัณฑิตศึกษา  
หลักสูตรประกาศนียบัตรบัณฑิตชั้นสูง สาขาวิชาวิทยาศาสตร์การแพทย์คลินิก  
คณะแพทยศาสตร์ศิริราชพยาบาล คณะแพทยศาสตร์โรงพยาบาลรามาธิบดี  
และวิทยาลัยแพทยศาสตร์พระมงกุฎเกล้า มหาวิทยาลัยมหิดล  
สำหรับนักศึกษาที่เข้าศึกษาตั้งแต่ปีการศึกษา ๒๕๖๗ เป็นต้นไป

พ.ศ. ๒๕๖๗

.....

เพื่อให้การลงทะเบียนและการชำระค่าธรรมเนียมการศึกษาระดับบัณฑิตศึกษา มหาวิทยาลัยมหิดล ดำเนินไปด้วยความเรียบร้อยเหมาะสม

อาศัยอำนาจตามความในข้อ ๑๑ ของข้อบังคับมหาวิทยาลัยมหิดล ว่าด้วยการบริหารงบประมาณและการเงิน พ.ศ. ๒๕๕๑ และที่แก้ไขเพิ่มเติม ประกอบกับมติที่ประชุมคณะกรรมการกำหนดอัตราการจัดเก็บและการจัดสรรค่าธรรมเนียมการศึกษา ครั้งที่ ๑/๒๕๖๗ เมื่อวันที่ ๒๙ กันยายน พ.ศ. ๒๕๖๖ และครั้งที่ ๒/๒๕๖๗ เมื่อวันที่ ๘ ธันวาคม พ.ศ. ๒๕๖๖ อธิการบดีจึงกำหนดหลักเกณฑ์และอัตราการจัดเก็บค่าธรรมเนียมการศึกษาแบบเหมาจ่ายระดับบัณฑิตศึกษา หลักสูตรประกาศนียบัตรบัณฑิตชั้นสูง สาขาวิชาวิทยาศาสตร์การแพทย์คลินิก ของคณะแพทยศาสตร์ศิริราชพยาบาล คณะแพทยศาสตร์โรงพยาบาลรามาธิบดี และวิทยาลัยแพทยศาสตร์พระมงกุฎเกล้า มหาวิทยาลัยมหิดล สำหรับนักศึกษาที่เข้าศึกษาตั้งแต่ปีการศึกษา ๒๕๖๗ เป็นต้นไปไว้ดังนี้

- ข้อ ๑ ค่าธรรมเนียมการศึกษาหลักสูตรประกาศนียบัตรบัณฑิตชั้นสูง ปีการศึกษาละ ๘,๒๐๐ บาท  
สาขาวิชาวิทยาศาสตร์การแพทย์คลินิก คณะแพทยศาสตร์  
ศิริราชพยาบาล
- ข้อ ๒ ค่าธรรมเนียมการศึกษาหลักสูตรประกาศนียบัตรบัณฑิตชั้นสูง ปีการศึกษาละ ๘,๒๐๐ บาท  
สาขาวิชาวิทยาศาสตร์การแพทย์คลินิก คณะแพทยศาสตร์  
โรงพยาบาลรามาธิบดี
- ข้อ ๓ ค่าธรรมเนียมการศึกษาหลักสูตรประกาศนียบัตรบัณฑิตชั้นสูง ปีการศึกษาละ ๘,๒๐๐ บาท  
สาขาวิชาวิทยาศาสตร์การแพทย์คลินิก วิทยาลัยแพทยศาสตร์  
พระมงกุฎเกล้า

ทั้งนี้ สำหรับนักศึกษาที่เข้าศึกษาตั้งแต่ปีการศึกษา ๒๕๖๗ เป็นต้นไป

ประกาศ ณ วันที่ ๑๑ มีนาคม พ.ศ. ๒๕๖๗

(ศาสตราจารย์ นายแพทย์บรรจง มไหสวริยะ)

อธิการบดีมหาวิทยาลัยมหิดล

ความคืบหน้าในการกำหนดอัตราค่าธรรมเนียม  
การศึกษาในรูปแบบเหมาจ่ายสำหรับนักศึกษา  
ระดับบัณฑิตศึกษา

---



การกำหนดหลักเกณฑ์และอัตราการจ่ายเงินค่าตอบแทนคณะกรรมการ  
เกี่ยวกับวิทยานิพนธ์ ตั้งแต่ปีการศึกษา 2567 เป็นต้นไป

## อัตราค่าลงทะเบียนนิพนธ์/สารนิพนธ์ และอัตราการจ่ายเงินค่าตอบแทนคณะกรรมการวิทยานิพนธ์ (ปัจจุบัน)

| ลำดับที่ | ค่าลงทะเบียน | โครงร่าง<br>ทั้งหมดไม่เกิน | ที่ปรึกษา<br>ทั้งหมดไม่เกิน | กรรมการสอบ<br>ทั้งหมดไม่เกิน | ระดับ |   |   |
|----------|--------------|----------------------------|-----------------------------|------------------------------|-------|---|---|
|          |              |                            |                             |                              | M*    | M | D |
| 1        | 2,700        | 540                        | 1,350                       | 810                          | ✓     |   |   |
| 2        | 3,600        | 720                        | 1,800                       | 1,080                        | ✓     |   |   |
| 3        | 4,500        | 900                        | 2,250                       | 1,350                        | ✓     |   |   |
| 4        | 5,400        | 1,080                      | 2,700                       | 1,620                        | ✓     |   |   |
| 5        | 6,000        | 1,200                      | 3,000                       | 1,800                        | ✓     |   |   |
| 6        | 7,500        | 1,500                      | 3,750                       | 2,250                        | ✓     |   |   |
| 7        | 8,400        | 1,680                      | 4,200                       | 2,520                        | ✓     | ✓ |   |
| 8        | 9,000        | 1,800                      | 4,500                       | 2,700                        | ✓     |   |   |
| 9        | 10,000       | 2,000                      | 5,000                       | 3,000                        | ✓     | ✓ |   |
| 10       | 10,800       | 2,160                      | 5,400                       | 3,240                        |       | ✓ |   |
| 11       | 12,500       | 2,500                      | 6,250                       | 3,750                        | ✓     |   |   |
| 12       | 12,600       | 2,520                      | 6,300                       | 3,780                        | ✓     |   |   |
| 13       | 13,500       | 2,700                      | 6,750                       | 4,050                        | ✓     |   |   |
| 14       | 15,000       | 3,000                      | 7,500                       | 4,500                        | ✓     | ✓ |   |
| 15       | 16,800       | 3,360                      | 8,400                       | 5,040                        | ✓     |   |   |
| 16       | 18,000       | 3,600                      | 9,000                       | 5,400                        | ✓     | ✓ |   |
| 17       | 25,200       | 5,040                      | 12,600                      | 7,560                        | ✓     | ✓ | ✓ |
| 18       | 27,000       | 5,400                      | 13,500                      | 8,100                        | ✓     |   |   |
| 19       | 30,000       | 6,000                      | 15,000                      | 9,000                        |       | ✓ |   |
| 20       | 33,600       | 6,720                      | 16,800                      | 10,080                       |       | ✓ | ✓ |

| ลำดับที่ | ค่าลงทะเบียน | โครงร่าง<br>ทั้งหมดไม่เกิน | ที่ปรึกษา<br>ทั้งหมดไม่เกิน | กรรมการสอบ<br>ทั้งหมดไม่เกิน | ระดับ |   |   |
|----------|--------------|----------------------------|-----------------------------|------------------------------|-------|---|---|
|          |              |                            |                             |                              | M*    | M | D |
| 21       | 36,000       | 7,200                      | 18,000                      | 10,800                       | ✓     |   |   |
| 22       | 42,000       | 7,560                      | 18,900                      | 11,340                       |       |   | ✓ |
| 23       | 43,200       | 7,800                      | 19,500                      | 11,700                       |       |   | ✓ |
| 24       | 50,400       | 10,080                     | 25,200                      | 15,120                       |       | ✓ | ✓ |
| 25       | 54,000       | 10,800                     | 27,000                      | 16,200                       |       | ✓ | ✓ |
| 26       | 57,600       | 10,680                     | 26,700                      | 16,020                       |       |   | ✓ |
| 27       | 58,800       | 10,920                     | 27,300                      | 16,380                       |       |   | ✓ |
| 28       | 72,000       | 14,400                     | 36,000                      | 21,600                       |       |   | ✓ |
| 29       | 75,600       | 15,120                     | 37,800                      | 22,680                       |       |   | ✓ |
| 30       | 90,000       | 18,000                     | 45,000                      | 27,000                       |       |   | ✓ |
| 31       | 96,000       | 19,200                     | 48,000                      | 28,800                       |       |   | ✓ |
| 32       | 100,800      | 20,160                     | 50,400                      | 30,240                       |       |   | ✓ |
| 33       | 108,000      | 21,600                     | 54,000                      | 32,400                       |       |   | ✓ |
| 34       | 120,000      | 24,000                     | 60,000                      | 36,000                       |       |   | ✓ |
| 35       | 151,200      | 30,240                     | 75,600                      | 45,360                       |       | ✓ | ✓ |
| 36       | 162,000      | 32,400                     | 81,000                      | 48,600                       |       |   | ✓ |
| 37       | 201,600      | 40,320                     | 100,800                     | 60,480                       |       |   | ✓ |
| 38       | 216,000      | 43,200                     | 108,000                     | 64,800                       |       |   | ✓ |
| 39       | 302,400      | 60,480                     | 151,200                     | 90,720                       |       |   | ✓ |

หมายเหตุ M\* = ป.โท (แผน ข) / M = ป.โท / D = ป.เอก

## อัตราการจ่ายเงินค่าตอบแทนคณะกรรมการเกี่ยวกับวิทยานิพนธ์

### หลักสูตรปริญญาโท (ภาคปกติ)

คำนวณจากอัตราค่าลงทะเบียนวิทยานิพนธ์ 18,000

อัตราคนละ : เรือง

| รายการ |           | โครงสร้าง/ค่าตอบแทน... |        |       | ที่ปรึกษา |        |       | กรรมการสอบ |          |        |       | รวมทั้งชุด |
|--------|-----------|------------------------|--------|-------|-----------|--------|-------|------------|----------|--------|-------|------------|
| จำนวน  | กก. แบบ 1 | ประธาน                 | กก.สอบ | รวม   | ประธาน    | กก.สอบ | รวม   | ประธาน     | External | กก.สอบ | รวม   |            |
| 3      | ปัจจุบัน  | 1,800                  | 900    | 3,600 | 4,500     | 2,250  | 9,000 | 2,160      | 2,160    | 1,080  | 5,400 | 18,000     |
| 5      | แบบใหม่   | 1,200                  | 600    | 3,600 | 3,000     | 1,500  | 9,000 | 1,500      | 1,500    | 750    | 5,250 | 17,850     |

### หลักสูตรปริญญาโท (ภาคพิเศษ)

(เพิ่มขึ้นอัตราร้อยละ 25 จากหลักสูตรภาคปกติ)

อัตราคนละ : เรือง

| รายการ |           | โครงสร้าง/ค่าตอบแทน... |        |       | ที่ปรึกษา |        |        | กรรมการสอบ |          |        |       | รวมทั้งชุด |
|--------|-----------|------------------------|--------|-------|-----------|--------|--------|------------|----------|--------|-------|------------|
| จำนวน  | กก. แบบ 1 | ประธาน                 | กก.สอบ | รวม   | ประธาน    | กก.สอบ | รวม    | ประธาน     | External | กก.สอบ | รวม   |            |
| 5      | แบบใหม่   | 1,500                  | 750    | 4,500 | 3,700     | 1,850  | 11,100 | 1,800      | 1,800    | 900    | 6,300 | 21,900     |

## อัตราการจ่ายเงินค่าตอบแทนคณะกรรมการเกี่ยวกับวิทยานิพนธ์

### หลักสูตรปริญญาโท (ภาคปกติ)

คำนวณจากอัตราค่าลงทะเบียนสารนิพนธ์ 9,000 บาท (การค้นคว้าอิสระ)

อัตราคนละ : เรือง

| รายการ |           | โครงสร้าง/ค่าตอบแทน... |        |       | ที่ปรึกษา |        |       | กรรมการสอบ |          |        |       | รวมทั้งชุด |
|--------|-----------|------------------------|--------|-------|-----------|--------|-------|------------|----------|--------|-------|------------|
| จำนวน  | กก. แบบ 2 | ประธาน                 | กก.สอบ | รวม   | ประธาน    | กก.สอบ | รวม   | ประธาน     | External | กก.สอบ | รวม   |            |
| 3      | ปัจจุบัน  | 900                    | 450    | 1,800 | 2,250     | 1,125  | 4,500 | 1,080      | 1,080    | 540    | 9,000 | 9,000      |
| 5      | แบบใหม่   | 600                    | 300    | 1,800 | 1,500     | 750    | 4,500 | 700        | 700      | 350    | 2,450 | 8,750      |

### หลักสูตรปริญญาโท (ภาคพิเศษ)

(เพิ่มขึ้นอัตราร้อยละ 25 จากหลักสูตรภาคปกติ)

อัตราคนละ : เรือง

| รายการ |           | โครงสร้าง/ค่าตอบแทน... |        |       | ที่ปรึกษา |        |       | กรรมการสอบ |          |        |       | รวมทั้งชุด |
|--------|-----------|------------------------|--------|-------|-----------|--------|-------|------------|----------|--------|-------|------------|
| จำนวน  | กก. แบบ 2 | ประธาน                 | กก.สอบ | รวม   | ประธาน    | กก.สอบ | รวม   | ประธาน     | External | กก.สอบ | รวม   |            |
| 5      | แบบใหม่   | 700                    | 350    | 2,100 | 1,800     | 900    | 5,400 | 800        | 800      | 400    | 2,800 | 10,300     |



## อัตราการจ่ายเงินค่าตอบแทนคณะกรรมการเกี่ยวกับวิทยานิพนธ์

### หลักสูตรปริญญาเอก (ภาคปกติ)

คำนวณจากอัตราค่าลงทะเบียนวิทยานิพนธ์ 54,000

อัตราคนละ : เรือง

| รายการ |           | โครงสร้าง/ค่าตอบแทน... |        |        | ที่ปรึกษา |        |        | กรรมการสอบ |          |        |        | รวมทั้งชุด |
|--------|-----------|------------------------|--------|--------|-----------|--------|--------|------------|----------|--------|--------|------------|
| จำนวน  | กก. แบบ 1 | ประธาน                 | กก.สอบ | รวม    | ประธาน    | กก.สอบ | รวม    | ประธาน     | External | กก.สอบ | รวม    |            |
| 5      | ปัจจุบัน  | 3,600                  | 1,800  | 10,800 | 9,000     | 4,500  | 27,000 | 4,620      | 4,620    | 2,310  | 16,200 | 54,000     |
| 7      | แบบใหม่   | 2,700                  | 1,350  | 10,800 | 6,700     | 3,350  | 26,800 | 3,600      | 3,600    | 1,800  | 16,200 | 53,800     |

### หลักสูตรปริญญาเอก (ภาคพิเศษ)

(เพิ่มขึ้นอัตราร้อยละ 25 จากหลักสูตรภาคปกติ)

อัตราคนละ : เรือง

| รายการ |           | โครงสร้าง/ค่าตอบแทน... |        |        | ที่ปรึกษา |        |        | กรรมการสอบ |          |        |        | รวมทั้งชุด |
|--------|-----------|------------------------|--------|--------|-----------|--------|--------|------------|----------|--------|--------|------------|
| จำนวน  | กก. แบบ 1 | ประธาน                 | กก.สอบ | รวม    | ประธาน    | กก.สอบ | รวม    | ประธาน     | External | กก.สอบ | รวม    |            |
| 7      | แบบใหม่   | 3,300                  | 1,650  | 13,200 | 8,300     | 4,150  | 33,200 | 4,500      | 4,500    | 2,250  | 20,250 | 66,650     |



## อัตราการจ่ายเงินค่าตอบแทนคณะกรรมการเกี่ยวกับวิทยานิพนธ์

### คณะกรรมการสอบวัดคุณสมบัติ

ปัจจุบัน จัดเก็บในอัตรา 4,200 บาท จำนวนคณะกรรมการ 6 คน  
อัตราไม่เกินคนละ 700 บาท ต่อเรื่อง  
ทั้งนี้ การจ่ายเงินคณะกรรมการทั้งชุดต้องไม่เกิน 4,200 บาท

**แบบใหม่ อัตราคนละ 500 บาท ต่อเรื่อง (จำนวนคณะกรรมการ 6 คน)**

### คณะกรรมการประมวลความรู้

ปัจจุบัน จัดเก็บในอัตรา 1,500 บาท จำนวนคณะกรรมการ 3 คน  
อัตราไม่เกินคนละ 500 บาท ต่อเรื่อง  
ทั้งนี้ การจ่ายเงินคณะกรรมการทั้งชุดต้องไม่เกิน 1,500 บาท

จัดเก็บในอัตรา 3,000 บาท จำนวนคณะกรรมการ 3 คน  
อัตราไม่เกินคนละ 1,000 บาท ต่อเรื่อง  
ทั้งนี้ การจ่ายเงินคณะกรรมการทั้งชุดต้องไม่เกิน 3,000 บาท

**แบบใหม่ อัตราคนละ 500 บาท ต่อเรื่อง (จำนวนคณะกรรมการ 3 คน)**

# หลักเกณฑ์การคำนวณค่าตอบแทนคณะกรรมการเกี่ยวกับวิทยานิพนธ์/การค้นคว้าอิสระ

ตั้งแต่ปีการศึกษา 2558 เป็นต้นไป

ตั้งแต่ปีการศึกษา 2567 เป็นต้นไป

1. การจ่ายเงินค่าตอบแทนกำหนดให้จ่ายหมุดจำนวนที่เก็บจากค่าลงทะเบียนวิทยานิพนธ์/สารนิพนธ์ ที่นักศึกษาชำระ ในกรณีที่มีเงินเหลือจ่ายจากคณะกรรมการเกี่ยวกับวิทยานิพนธ์/สารนิพนธ์ บัณฑิตวิทยาลัยจะจัดสรรเงินเหลือจ่ายคืนให้กับหลักสูตรฯ หลังจากนักศึกษาสำเร็จการศึกษาแล้ว

1. ค่าธรรมเนียมการศึกษา (แบบเหมาจ่าย) หลังหักค่าธรรมเนียมประจำภาค จัดสรรให้

- 1.1 มหาวิทยาลัย ร้อยละ 10
- 1.2 บัณฑิตวิทยาลัย ร้อยละ 10
- 1.3 หลักสูตร ร้อยละ 80

2. เกณฑ์การกำหนดสัดส่วนจำนวนคณะกรรมการแต่ละชุด เพื่อใช้ในการคำนวณอัตราค่าตอบแทน มีดังนี้

2. เกณฑ์การกำหนดสัดส่วนจำนวนคณะกรรมการแต่ละชุด เพื่อใช้ในการคำนวณอัตราค่าตอบแทน มีดังนี้

- 2.1 หลักสูตรปริญญาเอก/วิทยานิพนธ์ จำนวน 7 คน
- 2.2 หลักสูตรปริญญาโท/วิทยานิพนธ์ จำนวน 5 คน
- 2.3 หลักสูตรปริญญาโท/สารนิพนธ์ จำนวน 5 คน

- 2.1 หลักสูตรปริญญาเอก/วิทยานิพนธ์ จำนวน 5 คน
- 2.2 หลักสูตรปริญญาโท/วิทยานิพนธ์ จำนวน 3 คน
- 2.3 หลักสูตรปริญญาโท/สารนิพนธ์ จำนวน 3 คน

3. เกณฑ์การแบ่งค่าตอบแทนวิทยานิพนธ์/สารนิพนธ์

3. สัดส่วนค่าตอบแทนวิทยานิพนธ์/การค้นคว้าอิสระ

3.1 กำหนดสัดส่วนอัตราค่าตอบแทน

- คณะกรรมการสอบโครงร่างวิทยานิพนธ์/สารนิพนธ์ 2 ส่วน
- คณะกรรมการที่ปรึกษาวิทยานิพนธ์/สารนิพนธ์ 5 ส่วน
- คณะกรรมการสอบวิทยานิพนธ์/สารนิพนธ์ 3 ส่วน

3.2 สัดส่วนค่าตอบแทนระหว่าง ประธาน : กรรมการสอบโครงร่าง และ กรรมการที่ปรึกษาหลัก

- ประธาน : กรรมการสอบโครงร่าง เท่ากับ 2 : 1
- ประธาน : กรรมการที่ปรึกษาหลัก เท่ากับ 2 : 1

3.3 สัดส่วนค่าตอบแทนระหว่าง ประธาน : ผู้ทรงคุณวุฒิภายนอก : กรรมการสอบวิทยานิพนธ์/สารนิพนธ์

- ประธาน : External Exam. : กรรมการสอบวิทยานิพนธ์/สารนิพนธ์ เท่ากับ 2 : 2 : 1

ประธาน : ผู้ทรงคุณวุฒิภายนอก : กรรมการสอบวิทยานิพนธ์/การค้นคว้าอิสระ เท่ากับ 2 : 2 : 1

4. การจ่ายเงินค่าตอบแทนคณะกรรมการเกี่ยวกับวิทยานิพนธ์/สารนิพนธ์ ให้จ่าย ณ วันที่กำหนดไว้ตามคำสั่ง

4. การจ่ายเงินค่าตอบแทนคณะกรรมการเกี่ยวกับวิทยานิพนธ์/สารนิพนธ์ให้จ่าย เมื่อหลักสูตรส่งผลสอบพร้อมจัดทำหนังสืออนุมัติเบิกจ่ายมายังบัณฑิตวิทยาลัย

5. กรณีที่มีจำนวนคณะกรรมการเกี่ยวกับวิทยานิพนธ์/สารนิพนธ์ ของแต่ละชุดที่หลักสูตรเสนอให้บัณฑิตวิทยาลัยมีคำสั่งแต่งตั้งมีจำนวน มากกว่า ที่กำหนดเป็นสัดส่วนของคณะกรรมการชุดต่าง ๆ บัณฑิตวิทยาลัยจ่ายค่าตอบแทนภายในวงเงินที่ระบุไว้ในประกาศการจ่ายเงินค่าตอบแทนคณะกรรมการเกี่ยวกับวิทยานิพนธ์/สารนิพนธ์ โดยคณะกรรมการเกี่ยวกับวิทยานิพนธ์หรือสารนิพนธ์ชุดนั้น ๆ จะได้รับค่าตอบแทนในอัตราที่ลดลงตามจำนวนคณะกรรมการที่เพิ่มขึ้น

-



การกำหนดหลักเกณฑ์การจัดสรรค่าธรรมเนียมมาจ่ายกรณีเรียนข้าม  
หลักสูตร ตั้งแต่ปีการศึกษา 2567 เป็นต้นไป





# สรุปการดำเนินการรับสมัครนักศึกษา ระดับบัณฑิตศึกษา

---



# สรุปการดำเนินการรับสมัครนักศึกษา

ระดับบัณฑิตศึกษา

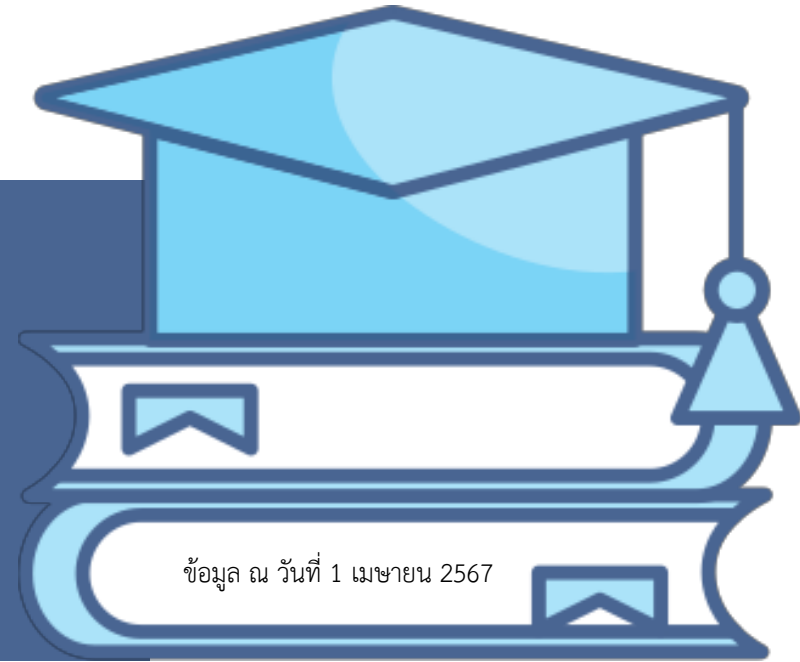

ข้อมูล ณ วันที่ 1 เมษายน 2567





## การรับสมัครนักศึกษา ปีการศึกษา 2563-2567

หมายเหตุ : ขณะนี้อยู่ในช่วงเปิดรับสมัครนักศึกษา ปีการศึกษา 2567  
รอบ 2 อยู่ระหว่างแจ้งรายชื่อผู้มีสิทธิ์สอบและสถานที่สอบ  
ประกาศรายชื่อผู้มีสิทธิ์สอบและสถานที่สอบ 10 เมษายน 2567  
รอบ 3 อยู่ระหว่างดำเนินการรับสมัคร ตัดรอบพิจารณา 31 พฤษภาคม 2567

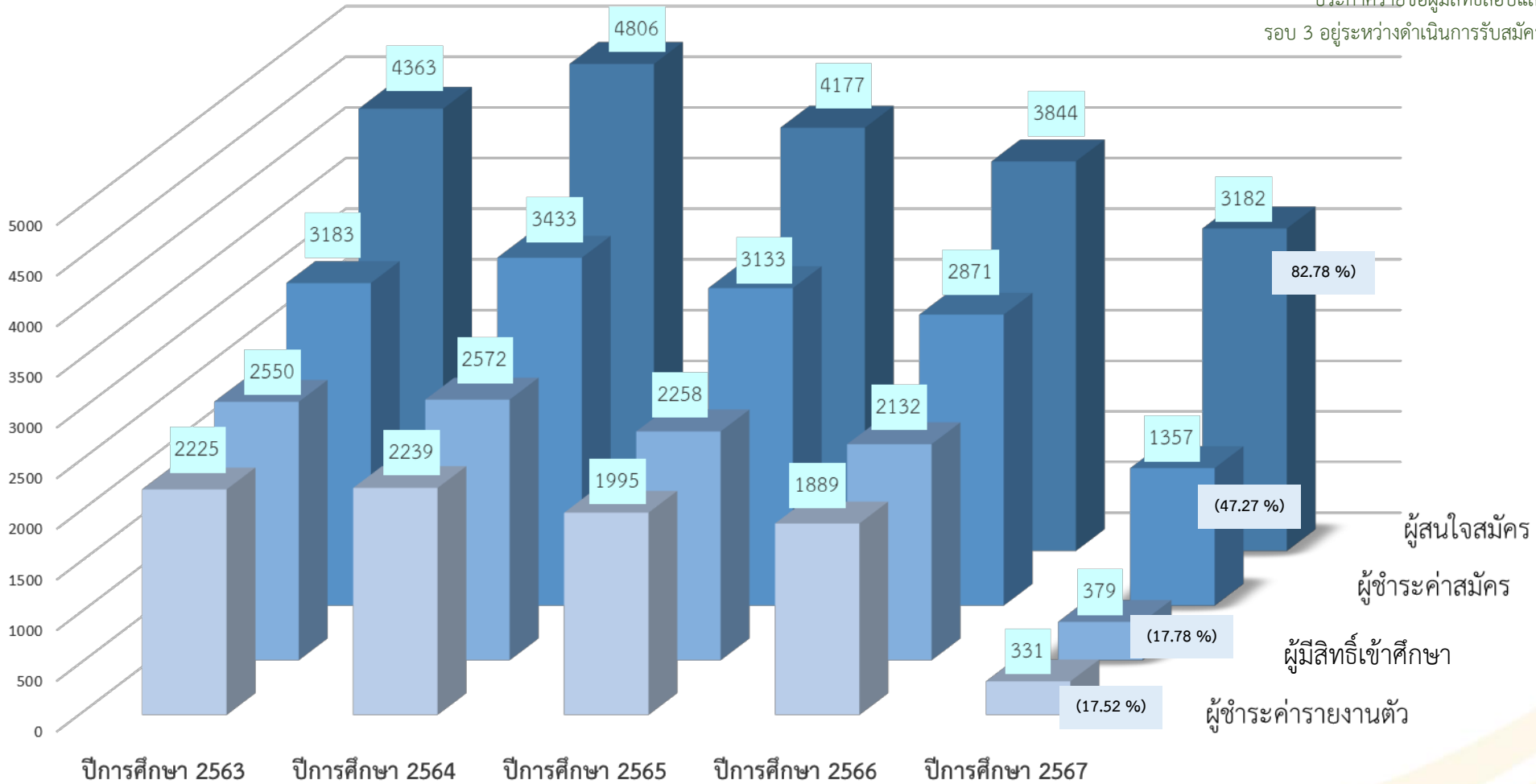



## การรับสมัครนักศึกษา ปีการศึกษา 2563-2567 (นักศึกษาไทย)

หมายเหตุ : ขณะนี้อยู่ในช่วงเปิดรับสมัครนักศึกษา ปีการศึกษา 2567  
รอบ 1 อยู่ระหว่างรายงานตัว 1 - 7 มีนาคม 2567  
รอบ 2 เริ่มเปิดรับสมัคร 1 กุมภาพันธ์ - 31 มีนาคม 2567

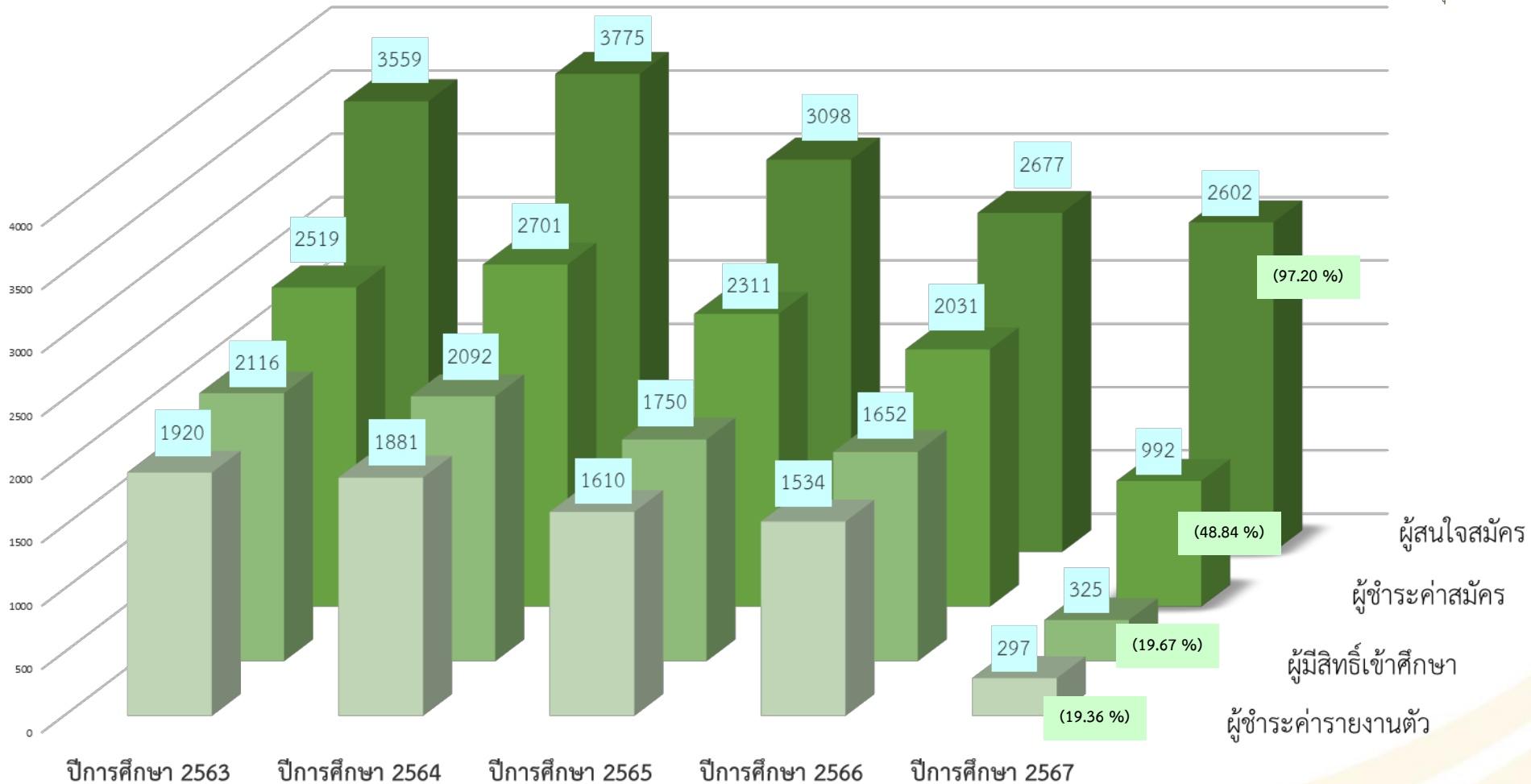

## การรับสมัครนักศึกษา ปีการศึกษา 2563-2567 (นักศึกษาต่างชาติ)

หมายเหตุ : ขณะนี้อยู่ในช่วงเปิดรับสมัครนักศึกษา ปีการศึกษา 2567  
รอบ 1 อยู่ระหว่างรายงานตัว 1 - 7 มีนาคม 2567  
รอบ 2 เริ่มเปิดรับสมัคร 1 กุมภาพันธ์ - 31 มีนาคม 2567

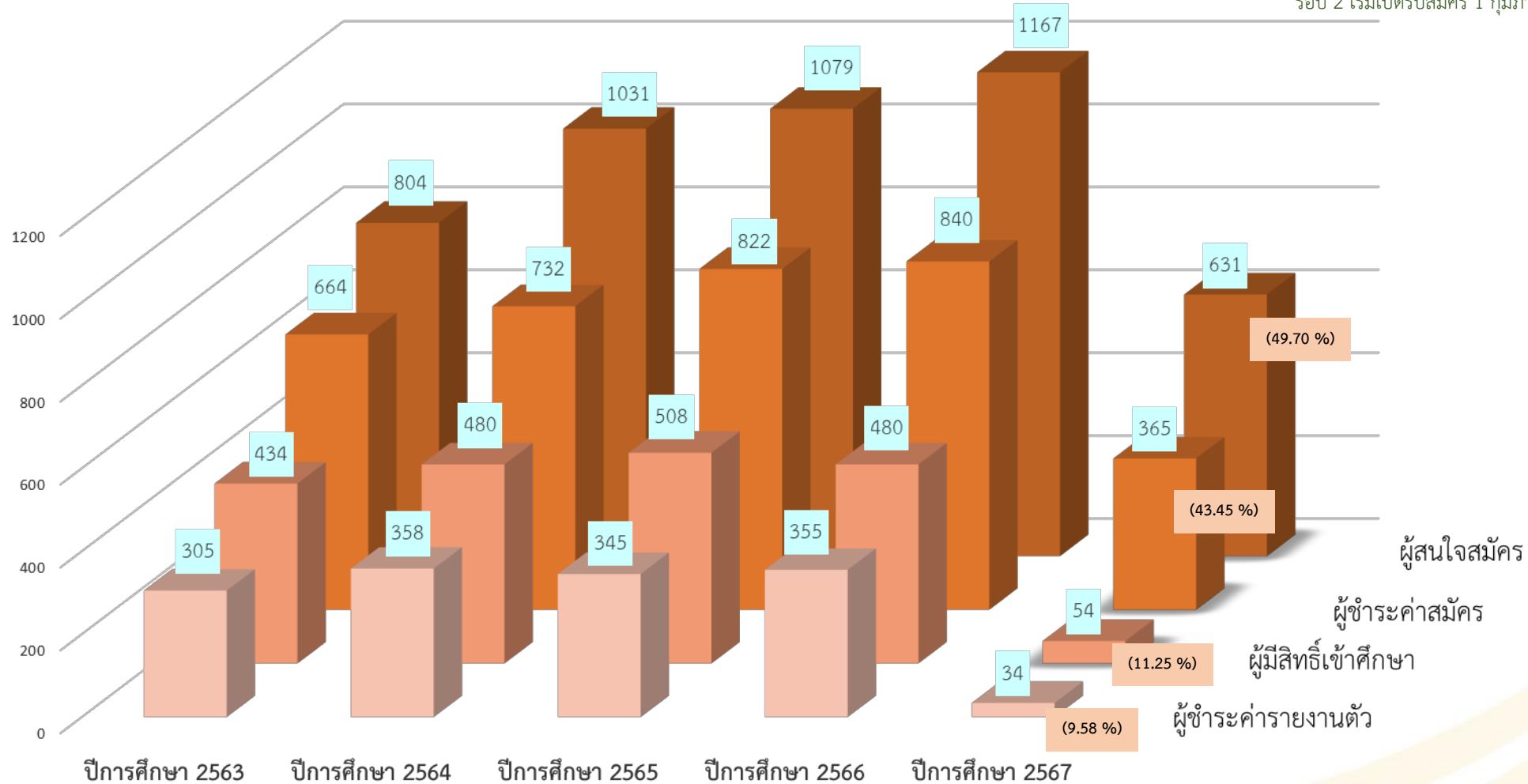



# ข้อมูลการรับสมัครนักศึกษา ปีการศึกษา 2563-2567 (รอบ 1)

ข้อมูล ณ วันที่ 4 มีนาคม 2567



## การรับสมัครนักศึกษา ปีการศึกษา 2563-2567 (รอบ 1)

หมายเหตุ: กำหนดการเปิดรับสมัคร

- (1.) ปีการศึกษา 2563 รอบ 1  
เปิดรับสมัคร 1 ธ.ค.62 – 5 ม.ค.63
- (2.) ปีการศึกษา 2564 รอบ 1  
เปิดรับสมัคร 6 พ.ย.63 – 31 ธ.ค.63
- (3.) ปีการศึกษา 2565 รอบ 1  
เปิดรับสมัคร 1 ธ.ค.64 – 28 ก.พ.65
- (4.) ปีการศึกษา 2566 รอบ 1  
เปิดรับสมัคร 1 ธ.ค.65 – 31 ม.ค.66
- (5.) ปีการศึกษา 2567 รอบ 1  
เปิดรับสมัคร 1 ธ.ค.66 – 31 ม.ค.67

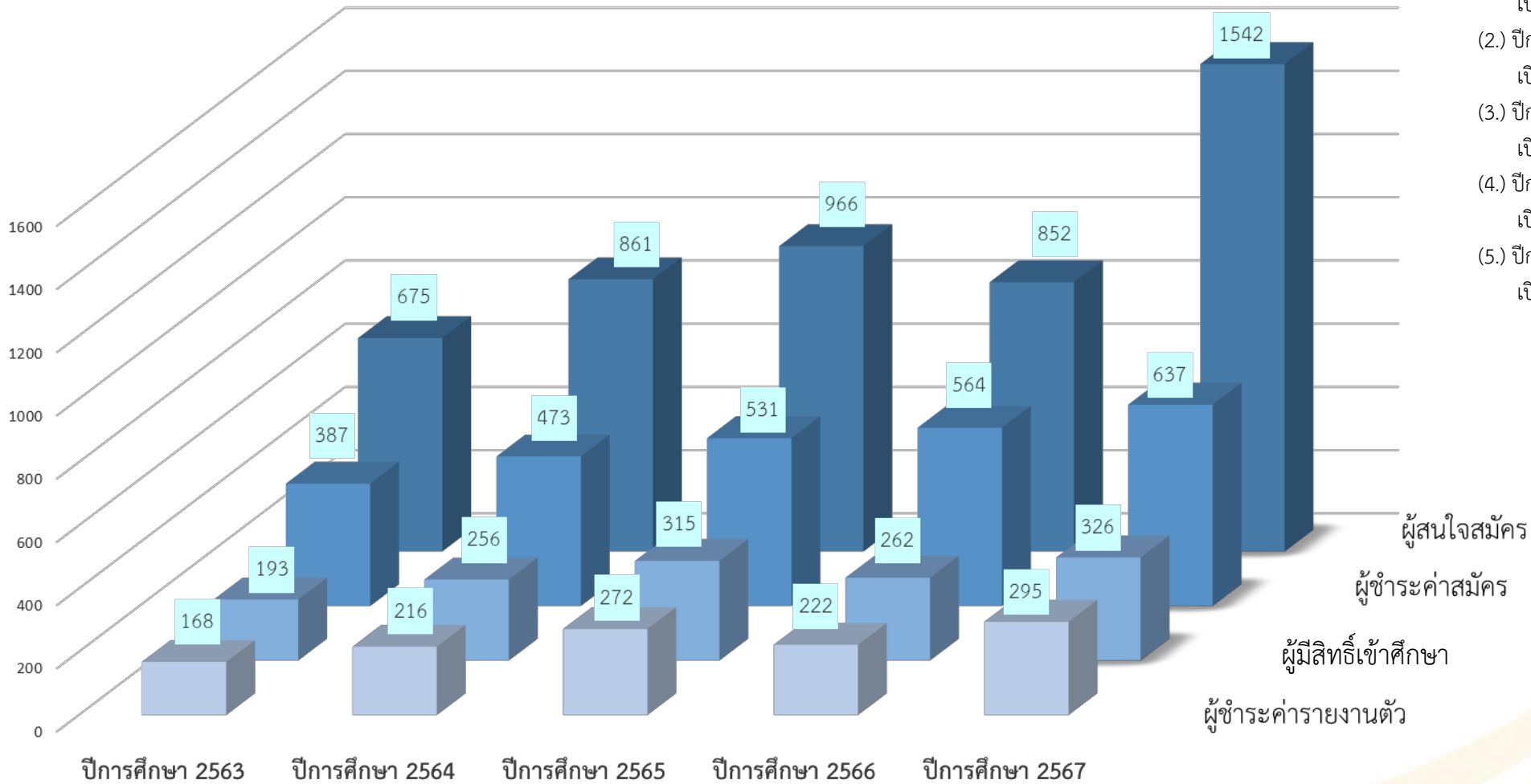



ข้อมูลการรับสมัครนักศึกษา ระดับบัณฑิตศึกษา (นักศึกษาไทย) (รอบ 1)

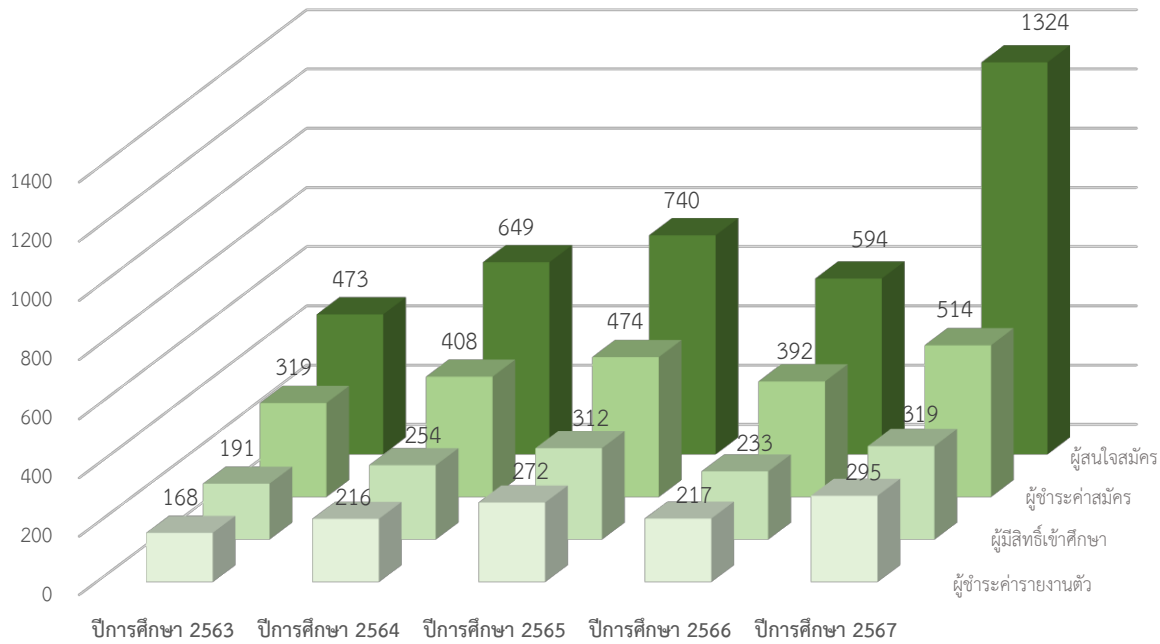

ข้อมูลการรับสมัครนักศึกษา ระดับบัณฑิตศึกษา (นักศึกษาต่างชาติ) (รอบ 1)

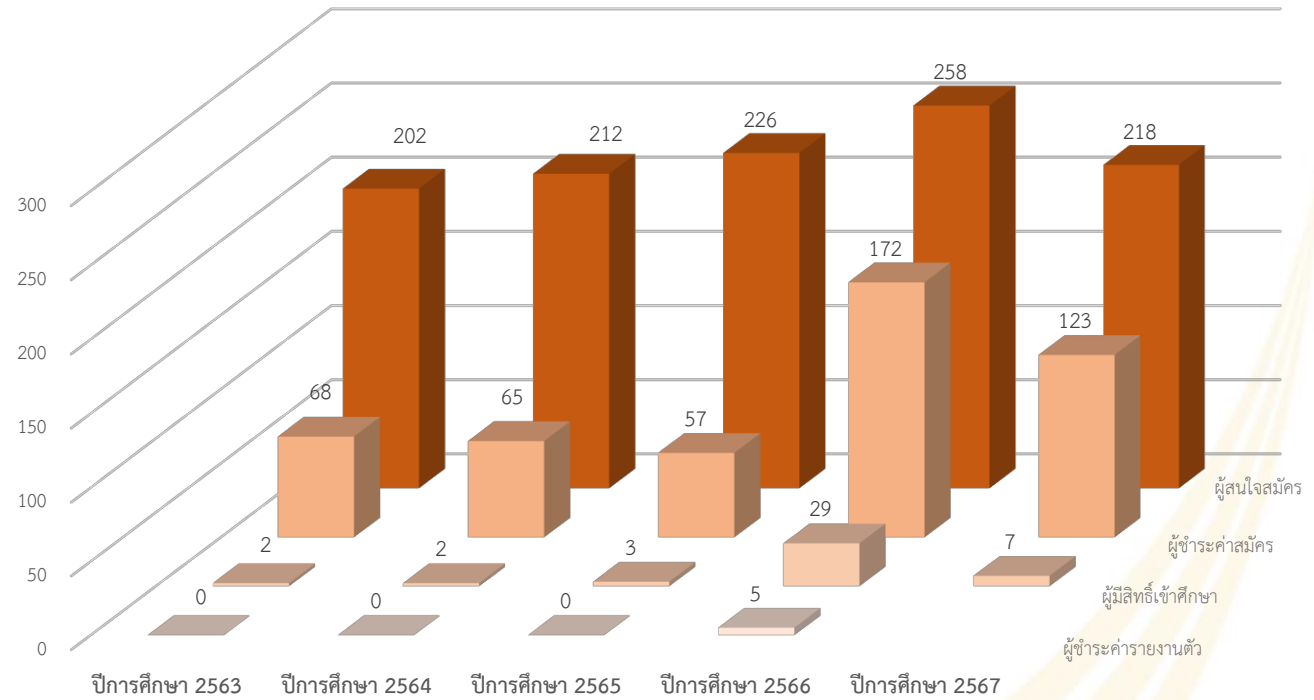



# ข้อมูลการรับสมัครนักศึกษา ปีการศึกษา 2563-2567 (รอบ 2)

ข้อมูล ณ วันที่ 4 มีนาคม 2567





## การรับสมัครนักศึกษา ปีการศึกษา 2563-2567 (รอบ 2)

หมายเหตุ: กำหนดการเปิดรับสมัคร

- (1.) ปีการศึกษา 2563 รอบ 2  
เปิดรับสมัคร 6 ม.ค.63 – 5 มี.ค.63
  - (2.) ปีการศึกษา 2564 รอบ 2  
เปิดรับสมัคร 1 ม.ค.64 – 28 ก.พ.64
  - (3.) ปีการศึกษา 2565 รอบ 2  
เปิดรับสมัคร 1 มี.ค.65 – 30 เม.ย.65
  - (4.) ปีการศึกษา 2566 รอบ 2  
เปิดรับสมัคร 1 ก.พ.66 – 31 มี.ค.66
  - (5.) ปีการศึกษา 2567 รอบ 2  
เปิดรับสมัคร 1 ก.พ.67 – 31 มี.ค.67
- ขณะนี้อยู่ระหว่างแจ้งรายชื่อผู้มีสิทธิ์สอบ  
และสถานที่สอบ

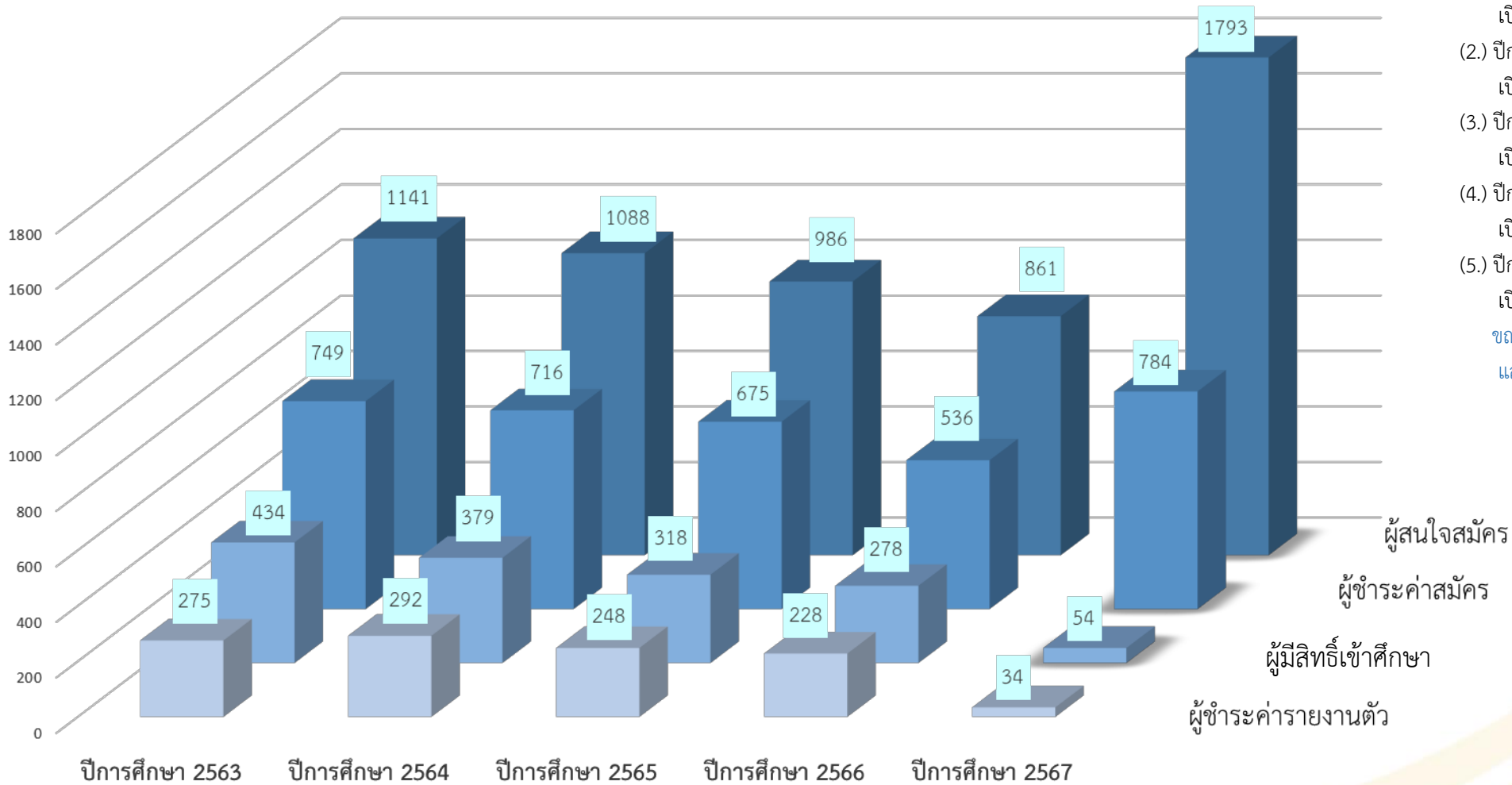



ข้อมูลการรับสมัครนักศึกษา ระดับบัณฑิตศึกษา (นักศึกษาไทย) (รอบ 2)

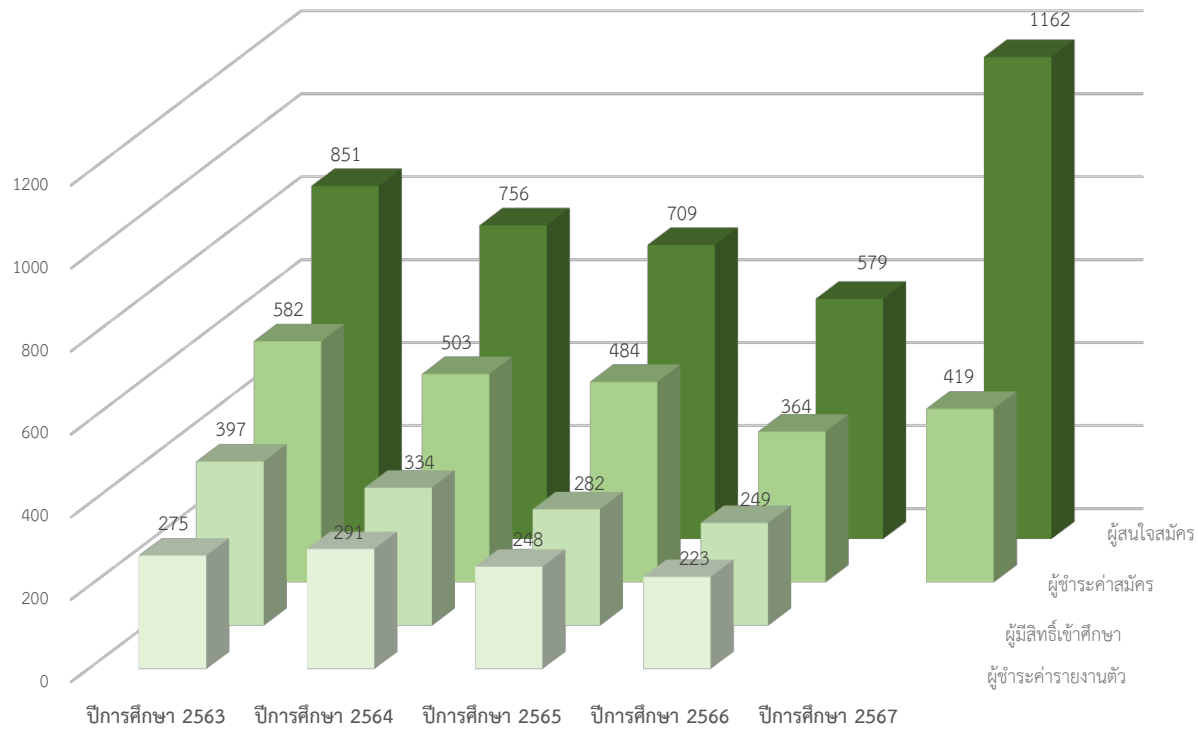

ข้อมูลการรับสมัครนักศึกษา ระดับบัณฑิตศึกษา (นักศึกษาต่างชาติ) (รอบ 2)

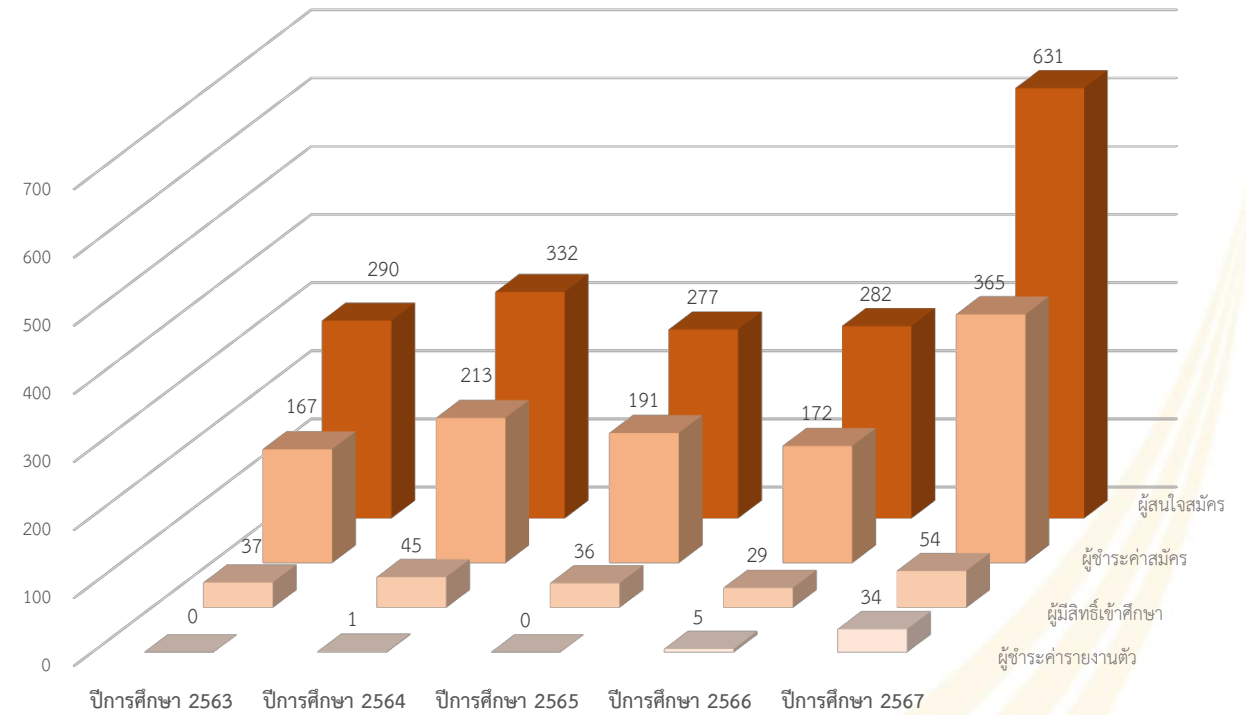



# Top-10 International Applicants (by Country)

| Rank | Country     | Applicant |
|------|-------------|-----------|
| 1    | MYANMAR     | 171       |
| 2    | CHINA       | 126       |
| 3    | PAKISTAN    | 117       |
| 4    | INDONESIA   | 29        |
| 5    | PHILIPPINES | 21        |
| 6    | NIGERIA     | 18        |
| 7    | VIETNAM     | 16        |
| 8    | MALDIVES    | 13        |
| 9    | CAMBODIA    | 10        |
| 10   | INDIA       | 9         |
|      | BANGLADESH  | 9         |

# โครงการ ทุนช่วยเหลือนักศึกษาพิการระดับบัณฑิตศึกษา ปีการศึกษา ๒๕๖๗

---

# โครงการ ทุนช่วยเหลือนักศึกษาพิการระดับบัณฑิตศึกษา ปีการศึกษา 2567

## ระยะเวลารับทุน

ระดับปริญญาโท                      เป็นระยะเวลา 2 ปี

ระดับปริญญาเอก                      เป็นระยะเวลา 3 ปี

## การสมัครและประกาศผลการพิจารณา

| ภาคการศึกษา | เปิดรับสมัคร           | ปิดรับสมัคร     | ประกาศผล        |
|-------------|------------------------|-----------------|-----------------|
| ภาคต้น      | ตั้งแต่บัดนี้เป็นต้นไป | 19 กรกฎาคม 2567 | 15 สิงหาคม 2567 |
| ภาคปลาย     | ตั้งแต่ 1 สิงหาคม 2567 | 20 ธันวาคม 2567 | 15 มกราคม 2568  |

## โครงการ ทุนช่วยเหลือนักศึกษาพิการระดับบัณฑิตศึกษา ปีการศึกษา 2567

สิ่งที่ปรับเปลี่ยนจากประกาศทุนฯ ปีการศึกษา 2566

### ประกาศทุนฯ ปีการศึกษา 2566

#### มูลค่าทุน

ตามจำนวนเงินที่นักศึกษาต้องชำระค่าธรรมเนียมการศึกษา ที่จ่ายจริง ทั้งนี้จำนวนเงินต้องไม่เกิน 20,000.- บาท (สองหมื่นบาทถ้วน) ต่อภาคการศึกษา

### ประกาศทุนฯ ปีการศึกษา 2567

#### มูลค่าทุน

จำนวนทุนละ 25,000.- บาท (สองหมื่นห้าพันบาทถ้วน) ต่อ 1 ภาคการศึกษา





# โครงการ ทุนช่วยเหลือนักศึกษาพิการระดับบัณฑิตศึกษา ปีการศึกษา 2567

QR CODE



ประกาศทุน



ใบสมัครขอรับทุน





โครงการ  
ทุนสนับสนุนนักศึกษาระดับบัณฑิตศึกษาที่ทำหน้าที่  
เป็นผู้ช่วยนักศึกษานิเทศการของบัณฑิตวิทยาลัย  
ปีการศึกษา ๒๕๖๗



# โครงการทุนสนับสนุนนักศึกษาระดับบัณฑิตศึกษาที่ทำหน้าที่เป็นผู้ช่วยนักศึกษาพิการ ของบัณฑิตวิทยาลัย ปีการศึกษา 2567

## ระยะเวลารับทุนและมูลค่าทุน

- ระดับปริญญาโท

ทุนละ 4,000 บาทต่อเดือน เป็นระยะเวลา 1 ภาคการศึกษา (ภาคการศึกษาละไม่เกิน 4 เดือน)

- ระดับปริญญาเอก

ทุนละ 5,000 บาทต่อเดือน เป็นระยะเวลา 1 ภาคการศึกษา (ภาคการศึกษาละไม่เกิน 4 เดือน)

หรือเมื่อนักศึกษาสำเร็จการศึกษาก่อนระยะเวลารับทุน

# โครงการทุนสนับสนุนนักศึกษาระดับบัณฑิตศึกษาที่ทำหน้าที่เป็นผู้ช่วยนักศึกษาพิการ ของบัณฑิตวิทยาลัย ปีการศึกษา 2567

## การสมัครและประกาศผลการพิจารณา

| ภาคการศึกษา | เปิดรับสมัคร           | ปิดรับสมัคร       | ประกาศผล        | รับเงินเดือน                        |
|-------------|------------------------|-------------------|-----------------|-------------------------------------|
| ภาคต้น      | ตั้งแต่บัดนี้เป็นต้นไป | 31 กรกฎาคม 2567   | 30 สิงหาคม 2567 | ตุลาคม 2567 ถึง<br>มกราคม 2568      |
| ภาคปลาย     | ตั้งแต่ 1 สิงหาคม 2567 | 30 พฤศจิกายน 2567 | 27 ธันวาคม 2567 | กุมภาพันธ์ 2568 ถึง<br>พฤษภาคม 2568 |



# โครงการทุนสนับสนุนนักศึกษาระดับบัณฑิตศึกษาที่ทำหน้าที่เป็นผู้ช่วยนักศึกษาพิการ ของบัณฑิตวิทยาลัย ปีการศึกษา 2567

QR CODE



ประกาศทุน



ใบสมัครขอรับทุน





โครงการมอบทุนการศึกษาแก่นักศึกษา  
ระดับปริญญาเอก มหาวิทยาลัยมหิดล  
โดยสมาคมศิษย์เก่ามหาวิทยาลัยมหิดล  
ในพระบรมราชูปถัมภ์



# โครงการมอบทุนการศึกษาแก่นักศึกษาระดับปริญญาเอก มหาวิทยาลัยมหิดล โดยสมาคมศิษย์เก่ามหาวิทยาลัยมหิดล ในพระบรมราชูปถัมภ์

## มูลค่าทุน

| หมวดเงินทุนการศึกษา                      | ผู้ที่สำเร็จการศึกษา<br>ปริญญาตรี (4 ปีครึ่ง)* | ผู้ที่สำเร็จการศึกษา<br>ปริญญาโท (2 ปีครึ่ง)* |
|------------------------------------------|------------------------------------------------|-----------------------------------------------|
| ค่าธรรมเนียมการศึกษา รวมสนับสนุนการวิจัย | 360,000                                        | 200,000                                       |
| ค่าครองชีพในระหว่างการรับทุน             | 540,000                                        | 300,000                                       |
| ค่าสนับสนุนวิทยานิพนธ์บางส่วน            | 30,000                                         | 30,000                                        |
| <b>รวมวงเงินต่อทุน</b>                   | <b>930,000</b>                                 | <b>530,000</b>                                |

หมายเหตุ \* เป็นระยะสูงสุดในการให้ทุน จำนวนปีที่รับทุนจะน้อยลงในกรณีที่นักศึกษสำเร็จการศึกษาก่อน หรือ  
ในกรณีที่ได้รับอนุมัติทุนหลังการลงทะเบียนไปมากกว่าหนึ่งภาคการศึกษา





# สมาคมศิษย์เก่ามหาวิทยาลัยมหิดล ในพระบรมราชูปถัมภ์

เชิญชวน **นักศึกษาระดับปริญญาเอก** มหาวิทยาลัยมหิดล  
ทุกท่าน: ทุกหลักสูตร ผู้ที่สนใจรับทุนการศึกษา

**เราพร้อมสนับสนุนนักศึกษา ที่มีศักยภาพสูง  
แต่ขาดทุนทรัพย์สนับสนุน**

วงเงินต่อทุน สูงสุด\*

**930,000** บาท

เพื่อสนับสนุนเป็นค่าธรรมเนียมการศึกษา ค่าวิจัย  
ค่าครองชีพ และ ค่าสนับสนุนวิทยานิพนธ์บางส่วน

สนใจสมัครรับทุน หรือขอรายละเอียดเพิ่มเติมติดต่อ  
Line @MuAlumni สมัครด่วนวันนี้! - 28 มิ.ย. 67

ศึกษารายละเอียดโครงการทุนฯ / ตาวันไหลดใบสมัคร





**โครงการมอบทุนการศึกษา**  
**แก่นักศึกษาระดับปริญญาเอก มหาวิทยาลัยมหิดล**  
**โดยสมาคมศิษย์เก่ามหาวิทยาลัยมหิดล ในพระบรมราชูปถัมภ์**

มหาวิทยาลัยมหิดลมีนักศึกษาระดับปริญญาเอกจำนวนมากศึกษาในหลากหลายหลักสูตรในคณะ สถาบัน และวิทยาลัย ของมหาวิทยาลัยมหิดล ในกรณีที่นักศึกษาผู้มีความสามารถสูง ประสบปัญหาขาดแคลนทุนทรัพย์ซึ่งอาจเป็นอุปสรรคต่อการศึกษาจนสำเร็จการศึกษา ทางสมาคมศิษย์เก่ามหาวิทยาลัยมหิดล ในพระบรมราชูปถัมภ์ พิจารณาเห็นว่านักศึกษาเหล่านี้ควรได้รับความช่วยเหลือทุนการศึกษา เพื่อให้สามารถทุ่มเทกับการศึกษาและการวิจัยสมาคมฯ จึงได้จัดให้มีโครงการมอบทุนการศึกษาแก่นักศึกษาระดับปริญญาเอกเหล่านี้ เพื่อเปิดโอกาสและสนับสนุนให้นักศึกษาได้ใช้เวลาศึกษาอย่างเต็มความสามารถ และเพื่อส่งเสริมหลักสูตรบัณฑิตศึกษาของมหาวิทยาลัยมหิดล ในการผลิตคณาจารย์ที่มีคุณภาพให้แก่ประเทศ ส่งเสริมการเพิ่มผลงานวิจัย และนวัตกรรมอันเป็นประโยชน์ต่อสังคมและมนุษยชาติ

**คุณสมบัติของผู้มีสิทธิ์ขอรับทุน**

1. เป็นนักศึกษาสามัญในปัจจุบันของมหาวิทยาลัยมหิดลในระดับปริญญาเอก ซึ่งได้ลงทะเบียนเรียนแบบเต็มเวลามาแล้วอย่างน้อย 1 ภาคการศึกษา
2. ผลการศึกษาในหลักสูตรตามข้อ 1
  - 2.1 สำหรับแผนการศึกษาแบบ 1 (เน้นการทำวิทยานิพนธ์): ได้รับอนุมัติหัวข้อวิทยานิพนธ์แล้ว
  - 2.2 สำหรับแผนการศึกษาแบบ 2 (เน้นการทำวิทยานิพนธ์และศึกษางานรายวิชา): มีเกรดเฉลี่ยประจำภาคการศึกษาไม่ต่ำกว่า 3.75
3. มีความมุ่งมั่นที่จะศึกษาให้จบการศึกษาตามข้อกำหนดของหลักสูตร
4. มีความประพฤติดี
5. ไม่อยู่ในระหว่างการรับทุนการศึกษาจากแหล่งทุนอื่นที่ให้ค่าครองชีพและ/หรือค่าธรรมเนียมนักศึกษา ยกเว้นการสนับสนุนโดยตรงจากหลักสูตรที่เข้าศึกษา
6. ไม่อยู่ระหว่างการรับเงินเดือนจากการเป็นบุคลากรประจำในหน่วยงานภาครัฐหรือเอกชน ยกเว้นการทำงานเป็นผู้ช่วยวิจัย หรือผู้ช่วยสอนให้แก่หลักสูตรในมหาวิทยาลัยมหิดล โดยได้รับความยินยอมจากสมาคมฯ และอาจารย์ที่ปรึกษาวิทยานิพนธ์
7. เป็นผู้มีสัญชาติไทย

**การสมัครและการพิจารณาให้ทุน**

1. ผู้สมัครกรอกแบบฟอร์มใบสมัครของสมาคมฯ พร้อมเอกสารแนบ ยื่นขอรับการพิจารณาที่สมาคมศิษย์เก่ามหาวิทยาลัยมหิดล ในพระบรมราชูปถัมภ์ อาคารสิริวัฒนภักดี (ประตู 5) ตำบลศาลายา อำเภอพุทธมณฑล จังหวัดนครปฐม 73170 ภายในวันที่ 28 มิถุนายน 2567 เวลา 16.00 น.



2. สมาคมฯ จะพิจารณาจากผลการศึกษา คำรับรองจากอาจารย์ที่ปรึกษาวิทยานิพนธ์ และ/หรือ ประธานหลักสูตร ความขาดแคลนทุนทรัพย์ของนักศึกษาจากเอกสารที่ได้รับ และการสัมภาษณ์
3. สมาคมฯ มอบหมายให้คณะอนุกรรมการมอบทุนการศึกษาแก่นักศึกษาระดับปริญญาเอก พิจารณาคัดเลือกผู้สมควรรับทุน และเสนอต่อคณะกรรมการบริหารสมาคมฯ เพื่อขอความเห็นชอบอนุมัติทุน

### มูลค่าของทุน

สมาคมฯ สนับสนุนทุนการศึกษาในหมวดต่าง ๆ ดังต่อไปนี้

1. ค่าธรรมเนียมการศึกษาและเงินสนับสนุนการวิจัย เบิกจ่ายตามแผนการศึกษาที่อาจารย์ที่ปรึกษา หรือประธานหลักสูตรได้จัดทำ
2. ค่าวิจัยตามที่จ่ายจริง แต่เมื่อรวมกับค่าธรรมเนียมการศึกษาตามจริงตลอดหลักสูตรแล้ว ไม่เกิน 360,000 บาท สำหรับผู้เข้าศึกษาที่สำเร็จการศึกษาปริญญาตรี และ ไม่เกิน 200,000 บาท สำหรับผู้เข้าศึกษาที่สำเร็จ การศึกษาปริญญาโท
3. ค่าครองชีพรายเดือน ๆ ละ 10,000 บาท ระยะเวลาตามสัญญาการรับทุน (นักศึกษาจะได้รับเงิน ค่าครองชีพทุกสิ้นเดือนที่นักศึกษายังมีสถานะกำลังศึกษาและอยู่ในช่วงรับทุน)
4. ค่าสนับสนุนวิทยานิพนธ์บางส่วน ในวงเงิน 30,000 บาท จะได้รับเมื่อนักศึกษานำส่งเล่ม วิทยานิพนธ์ซึ่งมีเอกสารรับรองการส่งรูปเล่มโดยสมบูรณ์จากบัณฑิตวิทยาลัย ให้แก่สมาคมฯ ทั้งนี้จะต้องมีข้อความ ได้รับทุนการศึกษาจากสมาคมฯ อย่างชัดเจนในกิตติกรรมประกาศในรูปเล่มวิทยานิพนธ์ และ ในบทความตีพิมพ์ที่ เกี่ยวข้องกับวิทยานิพนธ์ในวารสารวิชาการ

### มูลค่าทุน

| หมวดเงินทุนการศึกษา                     | ผู้ที่สำเร็จการศึกษาปริญญาตรี (4 ปีครึ่ง)* | ผู้ที่สำเร็จการศึกษาปริญญาโท (2 ปีครึ่ง)* |
|-----------------------------------------|--------------------------------------------|-------------------------------------------|
| ค่าธรรมเนียมการศึกษารวมสนับสนุนการวิจัย | 360,000                                    | 200,000                                   |
| ค่าครองชีพในระหว่างการรับทุน            | 540,000                                    | 300,000                                   |
| ค่าสนับสนุนวิทยานิพนธ์บางส่วน           | 30,000                                     | 30,000                                    |
| <b>รวมวงเงินต่อทุน</b>                  | <b>930,000</b>                             | <b>530,000</b>                            |

หมายเหตุ \* เป็นระยะสูงสุดในการให้ทุน จำนวนปีที่รับทุนจะน้อยลงในกรณีที่นักศึกษาสำเร็จการศึกษาก่อน หรือในกรณีที่ได้รับอนุมัติทุนหลังการลงทะเบียนไปมากกว่าหนึ่งภาคการศึกษา

### ระยะเวลาการให้ทุน

1. ระยะเวลาสนับสนุนทุน แบ่งเป็น
  - ระดับปริญญาเอก (ปริญญาตรี ต่อ ปริญญาเอก) รับทุนเป็นเวลาไม่เกิน 54 เดือน (4 ปีครึ่ง)



- ระดับปริญญาเอก (ปริญญาโท ต่อ ปริญญาเอก) รับประทานเป็นเวลาไม่เกิน 30 เดือน (2 ปีครึ่ง)
- 2. การให้ทุนการศึกษาจะเริ่มตั้งแต่สมาคมฯ ประกาศรายชื่อผู้ได้รับการอนุมัติทุนการศึกษา จนสำเร็จการศึกษาตามระยะเวลา และข้อกำหนดการสำเร็จการศึกษาของหลักสูตร
- 3. ผู้รับทุนต้องรายงานผลการศึกษาแก่สมาคมฯ ทุกภาคการศึกษา โดยอาจารย์ที่ปรึกษาวิทยานิพนธ์หลัก/ประธานคณะกรรมการบริหารหลักสูตรเป็นผู้รับรอง

#### การยุติการให้ทุน

1. เมื่อนักศึกษามีผลการสอบ “ไม่ผ่าน” ในรายวิชาใด ๆ หรือในกระบวนการสอบใด ๆ ของหลักสูตร
2. เมื่อนักศึกษาได้เกรดเฉลี่ยสะสมต่ำกว่า 3.75 จากรายงานผลการศึกษาในภาคการศึกษาล่าสุด
3. เมื่อนักศึกษาพ้นสภาพการเป็นนักศึกษา ตามข้อบังคับมหาวิทยาลัยมหิดล ว่าด้วยการศึกษาระดับบัณฑิตศึกษา
4. เมื่อนักศึกษารับเงินเดือนจากการเป็นบุคลากรประจำของหน่วยงานภาครัฐและเอกชน หรือแหล่งทุนอื่นที่ให้ค่าครองชีพและหรือค่าธรรมเนียมการศึกษา ยกเว้นกรณีการทำงานเป็นผู้ช่วยวิจัย หรือผู้ช่วยสอนให้แก่หลักสูตรในมหาวิทยาลัยมหิดล หรือทุนวิจัยสำหรับการทำวิทยานิพนธ์ของนักศึกษา ที่ได้รับความยินยอมจากสมาคมฯ และอาจารย์ที่ปรึกษาวิทยานิพนธ์หลัก หรือหลักสูตรเป็นผู้ให้ทุนสนับสนุน ทั้งนี้การยุติการให้ทุนในข้อนี้ขอให้อยู่ในดุลยพินิจของคณะกรรมการพิจารณาทุนฯ





แบบฟอร์มขอทุนระดับบัณฑิตศึกษา  
สมาคมศิษย์เก่ามหาวิทยาลัยมหิดล ในพระบรมราชูปถัมภ์  
Scholarship for Postgraduate Students Application Form

รูปถ่าย  
ขนาด 1.5 นิ้ว  
(ใช้สำเนารูปถ่ายหรือ  
print รูปลงกระดาษ  
แล้วตัดแปะ ก็ได้)

1. รายละเอียดเกี่ยวกับผู้สมัครขอทุน

ชื่อและสกุล (ไทย).....

(อังกฤษ).....

วัน/เดือน/ปีเกิด วันที่.....เดือน.....พ.ศ.....อายุ.....ปี.....เดือน.....

ที่อยู่ที่สามารถติดต่อได้.....

หมายเลขโทรศัพท์ (มือถือ).....(ที่ทำงาน).....

E-mail: .....

หลักสูตรคุณวุฒิปบัณฑิตสาขาวิชา.....

คณะ/ สถาบัน/ วิทยาลัย.....

แผนการศึกษา

ป. เอก (โท-เอก)  แผนการศึกษา 1.1 (ทำวิทยานิพนธ์อย่างเดียว)

แผนการศึกษา 2.1 (เรียนรายวิชาและทำวิทยานิพนธ์)

ป. เอก (ตรี-เอก)  แผนการศึกษา 1.2 (ทำวิทยานิพนธ์อย่างเดียว)

แผนการศึกษา 2.2 (เรียนรายวิชาและทำวิทยานิพนธ์)

2. ประวัติการศึกษา

| ระดับ     | ชื่อย่อปริญญาและสาขาวิชา | สถาบันการศึกษา | คะแนนเฉลี่ย |
|-----------|--------------------------|----------------|-------------|
| ปริญญาตรี |                          |                |             |
| ปริญญาโท  |                          |                |             |
| อื่นๆ     |                          |                |             |

ผลสอบผ่านภาษาอังกฤษ (English score test)  IELTS  TOEFL-iBT  MU GRAD Plus

ประวัติผลงานวิจัยตีพิมพ์/รางวัลทางวิชาการที่เคยได้รับ

3. ข้อมูลการได้รับทุนการศึกษาอื่นๆ ณ ปัจจุบัน

ข้าพเจ้าไม่ได้รับทุนการศึกษาใดๆ จากทั้งภายในและภายนอกมหาวิทยาลัยมหิดล

ข้าพเจ้าได้รับทุนการศึกษาจาก.....เป็นจำนวนเงิน.....บาท  
ตั้งแต่.....ถึง.....







# สรุปจำนวนผู้สมัครขอรับทุนและรางวัลวิทยานิพนธ์ ประจำปีงบประมาณ ๒๕๖๗



## สรุปข้อมูลการสมัครขอรับทุน / รางวัล ที่เกี่ยวกับวิทยานิพนธ์ ประจำปีงบประมาณ 2567

| ชื่อ ทุน / รางวัล                               | วันที่ปิดรับสมัคร                 | จำนวนผู้สมัคร |       |     |
|-------------------------------------------------|-----------------------------------|---------------|-------|-----|
|                                                 |                                   | ป.โท          | ป.เอก | รวม |
| รางวัลวิทยานิพนธ์ดีเด่น                         | ปิดรับสมัคร 22 มี.ค. 2567         | 32            | 32    | 64  |
| รางวัลการตีพิมพ์บทความปริทัศน์                  | ปิดรับสมัครรอบแรก 29 มี.ค. 2567   | 1             | 1     | 2   |
| รางวัลวิทยานิพนธ์ดีเด่นที่ขับเคลื่อนนโยบาย SDGs | ปิดรับสมัคร 29 มี.ค. 2567         | 17            | 11    | 28  |
| ทุนสนับสนุนวิทยานิพนธ์ที่ขับเคลื่อนนโยบาย SDGs  | ปิดรับสมัคร 29 มี.ค. 2567         | 30            | 32    | 62  |
| รางวัลวิทยานิพนธ์นวัตกรรมดีเด่น                 | ขยายเวลารับสมัครถึง 30 เม.ย. 2567 | 4             | 2     | 6   |

# Online Active Recruitment 2024







Earn Your Postgraduate Degree  
at Mahidol University!



# Online Active Recruitment 2024

สำหรับผู้สนใจสมัครชาวไทยและชาวต่างชาติ



เปิดรับสมัครตั้งแต่ **1 - 30 เมษายน 2567**

วันสัมภาษณ์: **18 & 25 พฤษภาคม 2567**

(วันสัมภาษณ์แบ่งตามกลุ่มสาขาวิชา)

สิ่งที่จะได้จากกิจกรรม:

- เข้าร่วมสัมภาษณ์กับผู้แทนหลักสูตร (Online screening interview)
- เพิ่มโอกาสในการเข้าศึกษาระดับบัณฑิตศึกษา
- โอกาสได้รับทุนการศึกษาและการสนับสนุนอื่น ๆ จากหลักสูตร

**ร่วมกิจกรรมฟรี!**

**ไม่มีค่าใช้จ่าย  
Online ได้จากที่บ้าน**



สอบถามข้อมูลเพิ่มเติม:

✉ [gradinter@mahidol.ac.th](mailto:gradinter@mahidol.ac.th)

LINE @gradmu

ดูรายละเอียดพร้อมสมัครเข้าร่วมได้ที่:  
<https://graduate.mahidol.ac.th/ActiveRecruitment2024/>

Earn Your Postgraduate Degree  
at Mahidol University!



# Online Active Recruitment 2024

Available for International & Thai Applicants



Application Period: **1<sup>st</sup> - 30<sup>th</sup> April 2024**

Interview Date: **18<sup>th</sup> & 25<sup>th</sup> May 2024**

(Group by program discipline)

Exciting benefits:

- Attend an online screening interview
- Get an offer for admission to postgraduate programs
- Explore scholarship opportunities and other supports

**FREE of CHARGE!**



For further information:

✉ [gradinter@mahidol.ac.th](mailto:gradinter@mahidol.ac.th)

LINE @gradmu

See more details and apply via our website:  
<https://graduate.mahidol.ac.th/ActiveRecruitment2024/>

# แนวปฏิบัติการรับและส่งเอกสารของ บัณฑิตวิทยาลัย





## แนวปฏิบัติการรับ-ส่งเอกสาร จากหลักสูตรต่าง ๆ มายัง บัณฑิตวิทยาลัย ศาลายา

### 1. การส่งเอกสารมายังบัณฑิตวิทยาลัย

#### 1.1 การจำหน่ายของเอกสาร

- ระบุชื่อเจ้าหน้าที่ผู้ส่ง หน่วยงาน ของผู้ส่งให้ถูกต้องครบถ้วน
- ระบุชื่อเจ้าหน้าที่ผู้รับ หน่วยงาน ของบัณฑิตวิทยาลัยให้ถูกต้องครบถ้วน

|                 |                       |
|-----------------|-----------------------|
| ชื่อผู้ส่ง..... | ชื่อผู้รับ.....       |
| หลักสูตร.....   | หน่วยงาน.....         |
| ภาควิชา.....    | บัณฑิตวิทยาลัย ศาลายา |
| คณะ.....        |                       |

#### 1.2 ปิดผนึกของเอกสารให้เรียบร้อย

#### 1.3 กรอกแบบฟอร์มใบนำส่งเอกสารทุกครั้ง เพื่อป้องกันกรณีเอกสารสูญหาย และนำไปนำส่งเอกสาร แม่ึกติดบนซองเอกสาร

#### 1.4 หลักสูตร/ภาควิชา นำเอกสารที่จะส่งมายังบัณฑิตวิทยาลัย ศาลายา ไปส่งยังสถานที่ต่าง ๆ ดังนี้

| ส่วนงาน                             | สถานที่                                                                              | วันที่รับ-ส่งเอกสาร    | เวลาที่รับ-ส่งเอกสาร<br>โดยประมาณ |
|-------------------------------------|--------------------------------------------------------------------------------------|------------------------|-----------------------------------|
| คณะแพทยศาสตร์<br>ศิริราชพยาบาล      | งานการศึกษาระดับหลังปริญญา<br>ชั้น 10 อาคารพระศรีพชริน<br>คณะพยาบาลศาสตร์ (ชั่วคราว) | วันจันทร์ ถึง วันศุกร์ | 10.45 น.                          |
| คณะวิทยาศาสตร์                      | งานบัณฑิตศึกษา ชั้น 3<br>อาคารเฉลิมพระเกียรติ                                        | วันจันทร์ ถึง วันศุกร์ | 11.20 น.                          |
| คณะแพทยศาสตร์<br>โรงพยาบาลรามาธิบดี | งานการศึกษาหลังปริญญา ชั้น 4<br>อาคารบริหาร                                          | วันจันทร์ ถึง วันศุกร์ | 11.30 น.                          |
| คณะเภสัชศาสตร์                      | งานบัณฑิตศึกษาและการศึกษา<br>หลังปริญญา ชั้น 1 อาคารเทพรัตน์                         | วันจันทร์ ถึง วันศุกร์ | 13.00 น.                          |
| คณะทันตแพทยศาสตร์                   | งานบริหารการศึกษาหลังปริญญา ชั้น 7<br>อาคารเฉลิมพระเกียรติ 50 พรรษา                  | วันจันทร์ ถึง วันศุกร์ | 13.30 น.                          |



| ส่วนงาน             | สถานที่                                                  | วันที่รับ-ส่งเอกสาร    | เวลาที่รับ-ส่งเอกสาร<br>โดยประมาณ |
|---------------------|----------------------------------------------------------|------------------------|-----------------------------------|
| คณะเวชศาสตร์เขตร้อน | งานบริการการศึกษา<br>ชั้น 3 อาคารศรีชัย หล่ออารีย์สุวรรณ | วันจันทร์ ถึง วันศุกร์ | 14.00 น.                          |
| คณะสาธารณสุขศาสตร์  | หน่วยบัณฑิตศึกษา<br>ชั้น 8 อาคารสาธารณสุขวิศิษฐ์         | วันจันทร์ ถึง วันศุกร์ | 14.15 น.                          |

## 2. การรับเอกสารจากบัณฑิตวิทยาลัย

เจ้าหน้าที่หลักสูตร/ภาควิชา สามารถรับเอกสาร หรือ ใบนำส่งเอกสาร ที่ส่งมาจากบัณฑิตวิทยาลัย ศาลายา ได้ที่สถานที่ต่าง ๆ ตามตาราง ข้อ 1.4



หนังสือ อว. ที่ ๐๒๐๔.๒/ว ๖๓๔๒  
ลงวันที่ ๒๕ มีนาคม ๒๕๖๗  
เรื่อง แนวทางการดำเนินการตามเกณฑ์มาตรฐาน  
หลักสูตรระดับอุดมศึกษา พ.ศ. ๒๕๖๕

---



ที่ อว ๐๒๐๔.๒/ว ๖๓๔๒

กระทรวงการอุดมศึกษา  
วิทยาศาสตร์ วิจัยและนวัตกรรม  
ถนนศรีอยุธยา ราชเทวี กทม. ๑๐๔๐๐

๒๕ มีนาคม ๒๕๖๗

เรื่อง แนวทางการดำเนินการตามเกณฑ์มาตรฐานหลักสูตรระดับอุดมศึกษา พ.ศ. ๒๕๖๕

เรียน อธิการบดีสถาบันอุดมศึกษาของรัฐที่เป็นส่วนราชการและในกำกับ/สถาบันอุดมศึกษาเอกชน/  
สถาบันอุดมศึกษาเอกชนสังกัด

ตามที่ สำนักงานปลัดกระทรวงการอุดมศึกษา วิทยาศาสตร์ วิจัยและนวัตกรรมได้ออกประกาศเรื่อง เกณฑ์มาตรฐานหลักสูตรระดับอุดมศึกษา พ.ศ. ๒๕๖๕ เพื่อให้สถาบันอุดมศึกษาใช้เป็นแนวทางในการพัฒนาหรือปรับปรุงหลักสูตร และเสนอสำนักงานปลัดกระทรวงการอุดมศึกษาฯ เพื่อพิจารณาตรวจสอบหลักสูตร นั้น

สำนักงานปลัดกระทรวงการอุดมศึกษาฯ ขอเรียนแจ้งว่า คณะกรรมการมาตรฐานการอุดมศึกษา ในการประชุมครั้งที่ ๑/๒๕๖๗ เมื่อวันที่ ๑๐ มกราคม ๒๕๖๗ และครั้งที่ ๒/๒๕๖๗ เมื่อวันที่ ๑๔ กุมภาพันธ์ ๒๕๖๗ พิจารณาเห็นว่า เพื่อความคล่องตัวในการจัดการศึกษาของสถาบันอุดมศึกษา จึงได้มีมติให้ความเห็นชอบแนวทางการดำเนินการตามเกณฑ์มาตรฐานหลักสูตรระดับอุดมศึกษา พ.ศ. ๒๕๖๕ ดังนี้

๑. การเผยแพร่ผลงานทางวิชาการของอาจารย์ผู้รับผิดชอบหลักสูตรและอาจารย์ประจำหลักสูตรที่เป็นการเผยแพร่ในที่ประชุมทางวิชาการ (Proceedings) ต้องมาจากการประชุมโดยสมาคมวิชาการหรือวิชาชีพ ทั้งนี้ ให้รวมถึงการประชุมร่วมกันของสถาบันอุดมศึกษากับสมาคมทางวิชาการหรือวิชาชีพ โดยแนวทางนี้ให้ใช้เฉพาะสำหรับการพิจารณาหลักสูตรตามเกณฑ์มาตรฐานหลักสูตรระดับอุดมศึกษา พ.ศ. ๒๕๖๕ เท่านั้น

๒. หลักสูตรระดับปริญญาตรี (๔ ปี) ทางวิชาชีพหรือปฏิบัติการ ต้องเรียนวิชาทางปฏิบัติการไม่น้อยกว่า ๓๖ หน่วยกิต ตามที่กำหนดในเกณฑ์มาตรฐานหลักสูตรระดับปริญญาตรี พ.ศ. ๒๕๖๕

๓. หลักสูตรปริญญาตรีทางวิชาชีพหรือปฏิบัติการที่เน้นทักษะด้านการปฏิบัติเชิงเทคนิคในศาสตร์สาขาวิชานั้น อาจารย์ผู้รับผิดชอบหลักสูตรอย่างน้อย ๒ ใน ๕ คน ต้องมีประสบการณ์ด้านปฏิบัติการ ทั้งนี้ กรณีอาจารย์ผู้รับผิดชอบหลักสูตรที่สำเร็จการศึกษาในสาขาวิชาที่มีมาตรฐานวิชาชีพ และอาจารย์ผู้นั้นมีใบประกอบวิชาชีพ ให้ถือว่ามีความประสบการณ์ด้านปฏิบัติการแล้ว

จึงเรียนมาเพื่อโปรดทราบ และถือปฏิบัติต่อไป

ขอแสดงความนับถือ

(ศาสตราจารย์ศุภชัย ปทุมนากุล)

รองปลัดกระทรวงการอุดมศึกษา วิทยาศาสตร์ วิจัยและนวัตกรรม  
ปฏิบัติราชการแทน  
ปลัดกระทรวงการอุดมศึกษา วิทยาศาสตร์ วิจัยและนวัตกรรม

สำนักงานปลัดกระทรวงการอุดมศึกษา  
กองยกระดับคุณภาพการจัดการศึกษาระดับอุดมศึกษา  
โทร. ๐ ๒๐๓๙ ๕๖๑๗



## กำหนดการประชุม ครั้งต่อไป

---

วันศุกร์ที่ 17 พฤษภาคม พ.ศ. 2567  
เวลา 09.00 - 12.00 น  
ทาง Zoom Meeting