

# ประชุมประธานหลักสูตร ระดับบัณฑิตศึกษา

ครั้งที่ ๕/๒๕๖๕

วันจันทร์ที่ ๑๐ ตุลาคม พ.ศ. ๒๕๖๕

เวลา ๑๐.๐๐ - ๑๒.๐๐ น.



Download เอกสารประกอบการประชุม  
โดย Scan QR code นี้



วาระการประชุมประธานหลักสูตรระดับบัณฑิตศึกษา ครั้งที่ ๕/๒๕๖๕  
วันจันทร์ที่ ๑๐ ตุลาคม พ.ศ. ๒๕๖๕ เวลา ๑๐.๐๐ - ๑๒.๐๐ น.

ทาง Zoom Meeting

Meeting ID: 999 8019 0048 Passcode: FGS1010

~~~~~

## ครอบคลุมสาระสำคัญต่อไปนี้

### ๑. ด้านนักศึกษา

- ๑.๑ เรื่องแจ้งจากคณบดีบัณฑิตวิทยาลัย
- ๑.๒ (ร่าง) ประกาศบัณฑิตวิทยาลัย มหาวิทยาลัยมหิดล เรื่อง หลักเกณฑ์การจ่ายเงินสนับสนุนค่าใช้จ่ายในการเข้ารับการศึกษา กักกัน ณ สถานที่กักกัน แบบ Organizational Quarantine (OQ) พ.ศ. ๒๕๖๕
- ๑.๓ กำหนดการเปิด-ปิดภาคเรียน และกำหนดการลงทะเบียน ประจำปีการศึกษา ๒๕๖๖
- ๑.๔ การขอขยายระยะเวลาศึกษาต่อ ภาคปลาย ปีการศึกษา ๒๕๖๕
- ๑.๕ การดำเนินการลงทะเบียนรายวิชาเลือกสำหรับนักศึกษาหลักสูตรปริญญาโท ประจำปีภาคปลาย ปีการศึกษา ๒๕๖๕
- ๑.๖ สรุปข้อเสนอแนะของบุคคลทั่วไปที่มีต่อโครงการรับบุคคลทั่วไปเข้าศึกษารายวิชาในระดับบัณฑิตศึกษา มหาวิทยาลัยมหิดล (จากการสำรวจความพึงพอใจของบุคคลทั่วไปต่อโครงการฯ) ปีการศึกษา ๒๕๖๔
- ๑.๗ สรุปจำนวนนักศึกษาที่ไม่ผ่านเกณฑ์มาตรฐานความรู้ภาษาอังกฤษระดับบัณฑิตศึกษา
- ๑.๘ (ร่าง) กำหนดการดำเนินการรับสมัคร และคัดเลือกนักศึกษาระดับบัณฑิตศึกษามหาวิทยาลัยมหิดล ประจำปีการศึกษา ๒๕๖๖
- ๑.๙ จำนวนผู้เข้าศึกษาระดับบัณฑิตศึกษา (นักศึกษาไทย) ปีการศึกษา ๒๕๖๕
- ๑.๑๐ International Admission Data 2022
- ๑.๑๑ Report of Meeting with Coursera Team
- ๑.๑๒ Meeting with organizations in the Republic of Ireland to discuss future collaboration opportunities
- ๑.๑๓ Meeting with organizations in the Republic of Indonesia to discuss future collaboration opportunities
- ๑.๑๔ Collaboration Discussion Meeting with Universitas Muhammadiyah Yogyakarta (UMY), Indonesia

### ๒. ด้านหลักสูตร

- ๒.๑ สำนักงานคณะกรรมการข้าราชการพลเรือน (ก.พ.) แจ้งรับรองคุณสมบัติของผู้สำเร็จการศึกษา
- ๒.๒ สำนักงานคณะกรรมการข้าราชการครูและบุคลากรทางการศึกษา (ก.ค.ศ.) แจ้งรับรองคุณสมบัติของผู้สำเร็จการศึกษา
- ๒.๓ ติดตามการบันทึกข้อมูลหลักสูตรระดับบัณฑิตศึกษาในระบบ (CHE Curriculum Online : CHECO)
- ๒.๔ ความคืบหน้าในการดำเนินการปรับปรุงหลักสูตรตามวงรอบ ๕ ปี
- ๒.๕ ความคืบหน้าการจัดทำรายงานผลการดำเนินงานของหลักสูตร (มคอ.๗)
- ๒.๖ ขั้นตอนดำเนินการเกี่ยวกับการเบิกจ่ายเงินทุนการศึกษา/ทุนวิจัย จากเงินรายได้บัณฑิตวิทยาลัย
- ๒.๗ ความคืบหน้าการขอกำหนดอัตราค่าธรรมเนียมการศึกษาในรูปแบบเหมาจ่าย สำหรับนักศึกษาระดับบัณฑิตศึกษา
- ๒.๘ ประกาศอัตราค่าธรรมเนียมการศึกษาสำหรับนักศึกษาระดับบัณฑิตศึกษา ปีการศึกษา ๒๕๖๖

### ๓. ด้านทุนการศึกษาและกิจกรรมนักศึกษา

- ๓.๑ สรุปการจัดกิจกรรม MU tour สานสัมพันธ์บัณฑิตศึกษา
- ๓.๒ สรุปจำนวนผู้เข้ารับคำปรึกษาด้านสุขภาพใจ เดือนกรกฎาคม – กันยายน ๒๕๖๕
- ๓.๓ ประกาศทุนสนับสนุนนักศึกษาระดับบัณฑิตศึกษา ในการเสนอผลงานทางวิชาการภายในประเทศ ประจำปีงบประมาณ ๒๕๖๖
- ๓.๔ ประกาศทุนอุดหนุนในการพัฒนานักศึกษาระดับบัณฑิตศึกษาในการเสนอผลงานทางวิชาการ ณ ต่างประเทศ ประจำปีงบประมาณ ๒๕๖๖
- ๓.๕ สรุปจำนวนผู้สมัครขอรับทุนสนับสนุนการทำวิทยานิพนธ์บางส่วน ประจำปี ๒๕๖๕

### ๔. ด้านอื่น ๆ

- ๔.๑ การมอบหน้าที่ราชการเพิ่มเติมรองคณบดีบัณฑิตวิทยาลัย
- ๔.๒ คำสั่งมหาวิทยาลัยมหิดล เรื่อง แต่งตั้งพนักงานมหาวิทยาลัยให้ดำรงตำแหน่งประเภทผู้บริหาร (ระดับหัวหน้าหน่วยงานของส่วนงานที่มีใช้ภาควิชาหรือเทียบเท่าภาควิชา) สังกัดบัณฑิตวิทยาลัย
- ๔.๓ ประกาศกระทรวงสาธารณสุข เรื่อง ยกเลิกประกาศกระทรวงสาธารณสุข เรื่อง ชื่อและอาการสำคัญของโรคติดต่ออันตราย (ฉบับที่ ๓) พ.ศ. ๒๕๖๓ พ.ศ. ๒๕๖๕
- ๔.๔ ขอแจ้งมติที่ประชุมสภามหาวิทยาลัยมหิดล ครั้งที่ ๕๘๔ เรื่อง การปรับโครงสร้างองค์กรของบัณฑิตวิทยาลัย
- ๔.๕ การคืนพื้นที่สำนักงานบัณฑิตวิทยาลัย สาขาคณะแพทยศาสตร์ศิริราชพยาบาล
- ๔.๖ แนวปฏิบัติการรับส่งเอกสาร จากคณะแพทยศาสตร์ศิริราชพยาบาล มายังบัณฑิตวิทยาลัย

ข้อมูล ณ วันเสาร์ที่ ๘ ตุลาคม พ.ศ. ๒๕๖๕ เวลา ๑๓.๒๑ น.



แจ้งปัญหาหากไม่สามารถเข้าห้องประชุมได้ที่

Line Official งานพัฒนาหลักสูตร ID: @625jibw Link : <https://lin.ee/4x9egmp>

# เรื่องแจ้งจากคณะบดีบัณฑิตวิทยาลัย

---



(ร่าง)

ประกาศบัณฑิตวิทยาลัย มหาวิทยาลัยมหิดล  
เรื่อง หลักเกณฑ์การจ่ายเงินสนับสนุน  
ค่าใช้จ่ายในการเข้ารับการกักกัน  
ณ สถานที่กักกัน แบบ Organizational  
Quarantine (OQ) พ.ศ. ๒๕๖๕

---



**(ร่าง) ประกาศบัณฑิตวิทยาลัย มหาวิทยาลัยมหิดล**  
**เรื่อง ยกเลิกประกาศบัณฑิตวิทยาลัย มหาวิทยาลัยมหิดล**  
**เรื่อง หลักเกณฑ์การจ่ายเงินสนับสนุนค่าใช้จ่ายในการเข้ารับการกักกัน ณ สถานที่กักกัน**  
**แบบ Organizational Quarantine (OQ) พ.ศ. ๒๕๖๔**  
**พ.ศ. ๒๕๖๕**

.....

ตามที่นายกรัฐมนตรีได้มีประกาศ เรื่อง ยกเลิกประกาศสถานการณ์ฉุกเฉินในทุกเขตท้องที่ทั่วราชอาณาจักร ประกาศ ข้อกำหนด และคำสั่งที่เกี่ยวข้อง ลงวันที่ ๒๙ กันยายน พ.ศ. ๒๕๖๕ ประกอบกับกระทรวงสาธารณสุข ได้มีประกาศกระทรวงสาธารณสุข เรื่อง ยกเลิกประกาศกระทรวงสาธารณสุข เรื่อง ชื่อและอาการสำคัญของโรคติดต่ออันตราย (ฉบับที่ ๓) พ.ศ. ๒๕๖๓ พ.ศ. ๒๕๖๕ ลงวันที่ ๑๙ กันยายน พ.ศ. ๒๕๖๕ และประกาศกระทรวงสาธารณสุข เรื่อง ชื่อและอาการสำคัญของโรคติดต่อที่ต้องเฝ้าระวัง (ฉบับที่ ๓) พ.ศ. ๒๕๖๕ ลงวันที่ ๑๙ กันยายน พ.ศ. ๒๕๖๕ ทำให้โรคติดเชื้อไวรัสโคโรนา ๒๐๑๙ เปลี่ยนสถานะจากโรคติดต่ออันตรายเป็นโรคติดต่อที่ต้องเฝ้าระวัง โดยมีผลตั้งแต่วันที่ ๑ ตุลาคม พ.ศ. ๒๕๖๕ เป็นต้นไป นั้น

อาศัยอำนาจตามความในข้อ ๒๒.๓ และข้อ ๒๓ ของประกาศมหาวิทยาลัยมหิดล เรื่อง หลักเกณฑ์และวิธีการรับเงินการเก็บรักษาเงิน การเบิกเงิน การจ่ายเงิน และการควบคุมดูแลการจ่ายเงิน พ.ศ. ๒๕๕๑ และที่แก้ไขเพิ่มเติม ซึ่งออกความใน ข้อ ๓๘ ของข้อบังคับมหาวิทยาลัยมหิดล ว่าด้วยการบริหารงบประมาณและการเงิน พ.ศ. ๒๕๕๑ และที่แก้ไขเพิ่มเติม และข้อ ๘ ของประกาศมหาวิทยาลัยมหิดล เรื่อง หลักเกณฑ์ และวิธีการเข้ารับการกักกัน ณ สถานที่กักกันแบบ Organizational Quarantine (OQ) ในช่วงการแพร่ระบาดของโรคติดเชื้อไวรัสโคโรนา ๒๐๑๙ (COVID-19) พ.ศ. ๒๕๖๔ และที่แก้ไขเพิ่มเติม คณะบัณฑิตวิทยาลัยโดยความเห็นชอบของคณะกรรมการประจำบัณฑิตวิทยาลัย ในการประชุมครั้งที่ xx/๒๕๖๕ เมื่อวันที่ xx ตุลาคม พ.ศ. ๒๕๖๕ จึงออกประกาศไว้ดังนี้

ข้อ ๑ ให้ยกเลิกประกาศบัณฑิตวิทยาลัย มหาวิทยาลัยมหิดล เรื่อง หลักเกณฑ์การจ่ายเงินสนับสนุนค่าใช้จ่ายในการเข้ารับการกักกัน ณ สถานที่กักกันแบบ Organizational Quarantine (OQ) พ.ศ. ๒๕๖๔ ลงวันที่ ๑๒ พฤศจิกายน พ.ศ. ๒๕๖๔

ข้อ ๒ การเบิกจ่ายเงินสนับสนุนค่าใช้จ่ายการเข้ารับการกักกันที่อยู่ระหว่างดำเนินการก่อนวันที่ประกาศนี้ใช้บังคับ ให้ดำเนินการตามประกาศบัณฑิตวิทยาลัย มหาวิทยาลัยมหิดล เรื่อง หลักเกณฑ์การจ่ายเงินสนับสนุนค่าใช้จ่ายในการเข้ารับการกักกัน ณ สถานที่กักกันแบบ Organizational Quarantine (OQ) พ.ศ. ๒๕๖๔ ลงวันที่ ๑๒ พฤศจิกายน พ.ศ. ๒๕๖๔ จนกว่าจะแล้วเสร็จ

ทั้งนี้ ตั้งแต่วันที่ ๑ ตุลาคม พ.ศ. ๒๕๖๕ เป็นต้นไป

ประกาศ ณ วันที่                      ตุลาคม พ.ศ. ๒๕๖๕

(ศาสตราจารย์ ดร. แพทย์หญิงพัชรีย์ เลิศฤทธิ์)  
คณบดีบัณฑิตวิทยาลัย มหาวิทยาลัยมหิดล



ประกาศบัณฑิตวิทยาลัย มหาวิทยาลัยมหิดล  
เรื่อง หลักเกณฑ์การจ่ายเงินสนับสนุนค่าใช้จ่ายในการเข้ารับการกักกัน ณ สถานที่กักกัน  
แบบ Organizational Quarantine (OQ) พ.ศ. ๒๕๖๔

.....

โดยที่เป็นการสมควรปรับปรุงหลักเกณฑ์การจ่ายเงินสนับสนุนค่าใช้จ่ายในการเข้ารับการกักกัน ณ สถานที่กักกันแบบ Organizational Quarantine (OQ) ในช่วงการแพร่ระบาดของโรคติดเชื้อไวรัสโคโรนา ๒๐๑๙ (COVID-19) ณ โรงพยาบาลรามาริบัติจักรีนฤพดินทร์ สถาบันการแพทย์จักรีนฤพดินทร์ คณะแพทยศาสตร์โรงพยาบาลรามาริบัติ มหาวิทยาลัยมหิดล ให้เป็นไปอย่างเหมาะสม

อาศัยอำนาจตามความในข้อ ๒๒.๓ และข้อ ๒๓ ของประกาศมหาวิทยาลัยมหิดล เรื่อง หลักเกณฑ์และวิธีการรับเงินการเก็บรักษาเงิน การเบิกเงิน การจ่ายเงิน และการควบคุมดูแลการจ่ายเงิน พ.ศ. ๒๕๕๑ และที่แก้ไขเพิ่มเติม ซึ่งออกความใน ข้อ ๓๘ ของข้อบังคับมหาวิทยาลัยมหิดล ว่าด้วยการบริหารงบประมาณและการเงิน พ.ศ. ๒๕๕๑ และที่แก้ไขเพิ่มเติม และข้อ ๘ ของประกาศมหาวิทยาลัยมหิดล เรื่อง หลักเกณฑ์ และวิธีการเข้ารับการกักกัน ณ สถานที่กักกันแบบ Organizational Quarantine (OQ) ในช่วงการแพร่ระบาดของโรคติดเชื้อไวรัสโคโรนา ๒๐๑๙ (COVID-19) พ.ศ. ๒๕๖๔ และที่แก้ไขเพิ่มเติม คณบดีบัณฑิตวิทยาลัยโดยความเห็นชอบของคณะกรรมการประจำบัณฑิตวิทยาลัย ในการประชุมครั้งที่ ๑๐/๒๕๖๔ เมื่อวันที่ ๖ ตุลาคม พ.ศ. ๒๕๖๔ จึงออกประกาศไว้ดังนี้

ข้อ ๑ ให้ยกเลิก ประกาศบัณฑิตวิทยาลัย มหาวิทยาลัยมหิดล เรื่อง หลักเกณฑ์การจ่ายเงินสนับสนุนค่าใช้จ่ายในการเข้ารับการกักกัน ณ สถานที่กักกันแบบ Organizational Quarantine (OQ) ในช่วงการแพร่ระบาดของโรคติดเชื้อไวรัสโคโรนา ๒๐๑๙ (COVID-19) พ.ศ. ๒๕๖๔ ลงวันที่ ๑๒ กรกฎาคม พ.ศ. ๒๕๖๔

ข้อ ๒ ในประกาศนี้

“หลักสูตร” หมายความว่า หลักสูตรระดับบัณฑิตศึกษาที่อยู่ภายใต้การกำกับดูแลและบริหารจัดการด้านการเงินโดยบัณฑิตวิทยาลัย ไม่รวมถึงหลักสูตรที่อยู่ในสังกัดคณะเทคนิคการแพทย์ คณะเวชศาสตร์เขตร้อน คณะสิ่งแวดล้อมและทรัพยากรศาสตร์ คณะเทคโนโลยีสารสนเทศและการสื่อสาร วิทยาลัยดุริยางคศิลป์ วิทยาลัยนานาชาติ และวิทยาลัยการจัดการ

ข้อ ๓ ผู้มีสิทธิได้รับการสนับสนุนค่าใช้จ่ายในการเข้ารับการกักกัน ณ สถานที่กักกันแบบ Organizational Quarantine (OQ) ตามประกาศนี้ ต้องเป็นผู้เดินทางมาจากต่างประเทศหรือเดินทางกลับจากต่างประเทศ ซึ่งมีคุณสมบัติอย่างใดอย่างหนึ่งดังต่อไปนี้

- ๓.๑ เป็นนักศึกษาระดับบัณฑิตศึกษาของมหาวิทยาลัย ที่ลงทะเบียนเต็มเวลา (Full-time)
- ๓.๒ เป็นนักศึกษา Exchange Student/ Visiting Student/ Internship Student ที่อยู่ในความรับผิดชอบของหลักสูตร และลงทะเบียนเรียนกับบัณฑิตวิทยาลัย ไม่น้อยกว่า ๑ ภาคการศึกษา
- ๓.๓ เป็นอาจารย์ นักวิชาการ นักวิจัย วิทยากร หรืออาคันตุกะชาวต่างประเทศ ที่ได้รับเชิญมาปฏิบัติงานเพื่อประโยชน์ของบัณฑิตวิทยาลัยหรือหลักสูตร

ข้อ ๔ อัตราการจ่ายเงินสนับสนุนค่าใช้จ่ายในการเข้ารับการกักกันให้เป็นไปตามที่หลักสูตรกำหนด โดยให้หลักสูตรจัดทำโครงการเพื่อรองรับการเบิกจ่ายเงินดังกล่าว และให้คณะกรรมการบริหารหลักสูตรเป็นผู้พิจารณา อัตราการสนับสนุนค่าใช้จ่ายในการเข้ารับการกักกันให้แก่ผู้เข้ารับการกักกันเป็นรายกรณี ทั้งนี้ การสนับสนุนค่าใช้จ่ายในการเข้ารับการกักกัน ต้องไม่เกินอัตราค่าใช้จ่ายเต็มจำนวนตามที่สถานที่กักกันแบบ Organizational Quarantine (OQ) กำหนด

ข้อ ๕ ผู้เข้ารับการกักกันจะต้องเป็นผู้รับผิดชอบชำระค่าใช้จ่ายในการเข้ารับการกักกันเต็มจำนวนด้วยตนเองในวันที่ออกจากสถานที่กักกันแบบ Organizational Quarantine (OQ) และให้ส่งเอกสารดังต่อไปนี้ต่อหลักสูตร เพื่อให้หลักสูตรรวบรวม และเสนอขออนุมัติการเบิกจ่ายเงินสนับสนุนค่าใช้จ่ายในการเข้ารับการกักกันต่อบัณฑิตวิทยาลัย

๕.๑ ใบเสร็จรับเงินฉบับจริง ออกโดยสถานที่กักกันแบบ Organizational Quarantine (OQ)

๕.๒ สำเนาแบบฟอร์มการขอเข้ารับการกักกันแบบ Organizational Quarantine (OQ) ณ โรงพยาบาลรามธิบดีจักษุรัตนินฤบดีนทร์ สถาบันการแพทย์จักษุรัตนินฤบดีนทร์ (Letter of Confirmation for Organizational Quarantine)

๕.๓ สำเนาแบบฟอร์มค่าใช้จ่าย (Letter of Payment Settlement)

ข้อ ๖ หลักเกณฑ์และวิธีการเข้ารับการกักกัน ให้ปฏิบัติตามประกาศมหาวิทยาลัยมหิดล เรื่อง หลักเกณฑ์ และวิธีการเข้ารับการกักกัน ณ สถานที่กักกันแบบ Organizational Quarantine (OQ) ในช่วงการแพร่ระบาดของโรคติดเชื้อไวรัสโคโรนา ๒๐๑๙ (COVID-19) พ.ศ. ๒๕๖๔ และที่แก้ไขเพิ่มเติม

ข้อ ๗ การเบิกจ่ายเงินสนับสนุนค่าใช้จ่ายการเข้ารับการกักกันตามประกาศนี้ ให้เบิกจ่ายจากเงินรายได้บัณฑิตวิทยาลัย (เงินรายได้หลักสูตร) ตามข้อบังคับมหาวิทยาลัยมหิดล ว่าด้วยการบริหารงบประมาณและการเงิน พ.ศ. ๒๕๕๑ และที่แก้ไขเพิ่มเติม

ข้อ ๘ กรณีที่มีปัญหาเกี่ยวกับการปฏิบัติตามประกาศนี้ ให้คณบดีบัณฑิตวิทยาลัยเป็นผู้มีอำนาจวินิจฉัยสั่งการ และให้ถือเป็นที่สุด

ทั้งนี้ ให้ใช้สำหรับการเข้ารับการกักกันที่มีวันแรกของการกักกัน (Day 1) ตั้งแต่วันที่ ๑ ตุลาคม พ.ศ. ๒๕๖๔ เป็นต้นไป

ประกาศ ณ วันที่ ๑๒ พฤศจิกายน พ.ศ. ๒๕๖๔



Digitally signed  
by patcharee.ler  
Date: 2021.11.11  
20:08:46 +07'00'

(ศาสตราจารย์ ดร. แพทย์หญิงพัชรี เลิศฤทธิ์)

คณบดีบัณฑิตวิทยาลัย มหาวิทยาลัยมหิดล

## ประกาศ

เรื่อง ยกเลิกประกาศสถานการณ์ฉุกเฉินในทุกเขตท้องที่ทั่วราชอาณาจักร  
ประกาศ ข้อกำหนด และคำสั่งที่เกี่ยวข้อง

ตามที่ได้มีประกาศสถานการณ์ฉุกเฉินในทุกเขตท้องที่ทั่วราชอาณาจักร ลงวันที่ ๒๕ มีนาคม พ.ศ. ๒๕๖๓ และได้มีการขยายระยะเวลาตามประกาศสถานการณ์ฉุกเฉินในทุกเขตท้องที่ทั่วราชอาณาจักรทั้งหมด ๑๙ ครั้ง จนถึงวันที่ ๓๐ กันยายน พ.ศ. ๒๕๖๕ เพื่อใช้มาตรการต่าง ๆ ตามที่บัญญัติไว้ในพระราชกำหนดการบริหารราชการในสถานการณ์ฉุกเฉิน พ.ศ. ๒๕๔๘ เข้าดำเนินการควบคุม ระวังยับยั้ง ป้องกันและแก้ไขสถานการณ์การแพร่ระบาดของโรคติดเชื้อไวรัสโคโรนา 2019 (โควิด - 19) นั้น

โดยที่ปัจจุบันสถานการณ์การระบาดของโรคโควิด - 19 ในภาพรวมของโลกมีแนวโน้มที่ดีขึ้น ซึ่งองค์การอนามัยโลกได้รายงานไว้ว่า ผู้เสียชีวิตจากโรคดังกล่าวมีจำนวนลดลงอย่างมีนัยสำคัญและมีจำนวนต่ำที่สุดนับตั้งแต่เดือนมีนาคม ๒๕๖๓ สอดคล้องกับภาพรวมของสถานการณ์ในประเทศไทยสืบเนื่องมาจากการดำเนินมาตรการทางสาธารณสุขอย่างเข้มข้นและต่อเนื่องนับตั้งแต่ที่เกิดการระบาดความร่วมมือร่วมใจของประชาชนในการเข้ารับการฉีดวัคซีน การปฏิบัติตามมาตรการด้านสาธารณสุขที่จำเป็นเพื่อการป้องกันและควบคุมโรค รวมทั้งการปฏิบัติหน้าที่ของเจ้าหน้าที่อย่างเข้มแข็งและเป็นไปโดยบูรณาการการทำงานของทุกภาคส่วน ทำให้สามารถผ่อนคลายการบังคับใช้บรรดามาตรการเพื่อบรรเทาผลกระทบต่องานประชาชนและผู้ประกอบการให้สามารถดำเนินชีวิต ขับเคลื่อนกิจกรรมทางเศรษฐกิจและกิจกรรมทางสังคมทั้งหลายให้เข้าสู่ภาวะปกติ สถานการณ์อันเป็นเหตุของการประกาศสถานการณ์ฉุกเฉินจึงได้คลี่คลายลงอย่างมาก โดยหน่วยงานของรัฐทั้งฝ่ายสาธารณสุข ฝ่ายปกครอง และฝ่ายความมั่นคงสามารถนำมาตราตามกฎหมายเข้าแก้ไขปัญหาได้ตามปกติแล้ว

อาศัยอำนาจตามความในมาตรา ๕ วรรคสาม แห่งพระราชกำหนดการบริหารราชการในสถานการณ์ฉุกเฉิน พ.ศ. ๒๕๔๘ นายกรัฐมนตรีโดยคำแนะนำของศูนย์บริหารสถานการณ์การแพร่ระบาดของโรคติดเชื้อไวรัสโคโรนา 2019 (โควิด - 19) (ศบค.) จึงออกประกาศไว้ ดังต่อไปนี้

ข้อ ๑ ให้ยกเลิกประกาศสถานการณ์ฉุกเฉินในทุกเขตท้องที่ทั่วราชอาณาจักร ลงวันที่ ๒๕ มีนาคม พ.ศ. ๒๕๖๓ และประกาศขยายระยะเวลาการประกาศสถานการณ์ฉุกเฉินในทุกเขตท้องที่ทั่วราชอาณาจักรดังกล่าว

ในส่วนของประกาศสถานการณ์ฉุกเฉินที่มีความร้ายแรงในเขตท้องที่จังหวัดชายแดนภาคใต้ ยังคงมีผลใช้บังคับอยู่ต่อไป

ข้อ ๒ ให้บรรดาข้อกำหนด ประกาศ และคำสั่ง ดังต่อไปนี้ เป็นอันสิ้นสุดลง

(๑) ข้อกำหนด ประกาศ และคำสั่ง อันเนื่องมาจากได้มีประกาศสถานการณ์ฉุกเฉินในทุกเขตท้องที่ทั่วราชอาณาจักรตามข้อ ๑

(๒) ประกาศและคำสั่งที่ออกตามกฎหมายเฉพาะซึ่งให้ถือว่าเป็นประกาศหรือสั่งตามข้อกำหนดอันเนื่องมาจากได้มีประกาศสถานการณ์ฉุกเฉินในทุกเขตท้องที่ทั่วราชอาณาจักรตามข้อ ๑

ทั้งนี้ ตั้งแต่วันที่ ๑ ตุลาคม พ.ศ. ๒๕๖๕ เป็นต้นไป

ประกาศ ณ วันที่ ๒๙ กันยายน พ.ศ. ๒๕๖๕

พลเอก ประวิตร วงษ์สุวรรณ

รองนายกรัฐมนตรี รักษาการแทน

นายกรัฐมนตรี



## ประกาศกระทรวงสาธารณสุข

เรื่อง ยกเลิกประกาศกระทรวงสาธารณสุข

เรื่อง ชื่อและอาการสำคัญของโรคติดต่ออันตราย (ฉบับที่ ๓) พ.ศ. ๒๕๖๓

พ.ศ. ๒๕๖๕

ด้วยสถานการณ์การระบาดของโรคติดเชื้อไวรัสโคโรนา 2019 หรือโรคโควิด 19 (Coronavirus Disease 2019 (COVID - 19)) ทั่วโลก มีแนวโน้มจำนวนผู้ป่วยที่มีอาการรุนแรงและอัตราการเสียชีวิตลดลง รวมถึงการแพร่ระบาดและความรุนแรงของโรคในท้องถิ่นนอกราชอาณาจักรมีแนวโน้มลดลงเช่นกัน ประกอบกับจำนวนวัคซีนป้องกันโรคโควิด 19 ในราชอาณาจักรมีจำนวนเพียงพอต่อความต้องการของประชาชน และประชาชนในราชอาณาจักรได้รับวัคซีนป้องกันโรคโควิด 19 ในระดับความครอบคลุมสูง ซึ่งส่งผลให้ประชาชนมีภูมิคุ้มกันโรคเพิ่มขึ้นตามไปด้วย ดังนั้น เพื่อให้มาตรการทางกฎหมายสอดคล้องกับการผ่อนคลายมาตรการต่าง ๆ ในราชอาณาจักรและมีความเหมาะสมกับสถานการณ์ในปัจจุบัน จึงเห็นสมควรยกเลิกประกาศกระทรวงสาธารณสุข เรื่อง ชื่อและอาการสำคัญของโรคติดต่ออันตราย (ฉบับที่ ๓) พ.ศ. ๒๕๖๓ เพื่อประโยชน์และความเหมาะสมในการเฝ้าระวัง การป้องกัน และการควบคุมโรคติดต่อ

อาศัยอำนาจตามความในมาตรา ๕ วรรคหนึ่ง และมาตรา ๖ (๑) แห่งพระราชบัญญัติโรคติดต่อ พ.ศ. ๒๕๕๘ รัฐมนตรีว่าการกระทรวงสาธารณสุขโดยคำแนะนำของคณะกรรมการโรคติดต่อแห่งชาติ จึงออกประกาศไว้ ดังต่อไปนี้

ข้อ ๑ ประกาศนี้เรียกว่า “ประกาศกระทรวงสาธารณสุข เรื่อง ยกเลิกประกาศกระทรวงสาธารณสุข เรื่อง ชื่อและอาการสำคัญของโรคติดต่ออันตราย (ฉบับที่ ๓) พ.ศ. ๒๕๖๓ พ.ศ. ๒๕๖๕”

ข้อ ๒ ประกาศนี้ให้ใช้บังคับตั้งแต่วันที่ ๑ ตุลาคม พ.ศ. ๒๕๖๕ เป็นต้นไป

ข้อ ๓ ให้ยกเลิกประกาศกระทรวงสาธารณสุข เรื่อง ชื่อและอาการสำคัญของโรคติดต่ออันตราย (ฉบับที่ ๓) พ.ศ. ๒๕๖๓ ลงวันที่ ๒๖ กุมภาพันธ์ พ.ศ. ๒๕๖๓

ประกาศ ณ วันที่ ๑๙ กันยายน พ.ศ. ๒๕๖๕

อนุทิน ชาญวีรกูล

รัฐมนตรีว่าการกระทรวงสาธารณสุข



## ประกาศกระทรวงสาธารณสุข

เรื่อง ชื่อและอาการสำคัญของโรคติดต่อที่ต้องเฝ้าระวัง (ฉบับที่ ๓)

พ.ศ. ๒๕๖๕

โดยที่เป็นการสมควรให้มีการประกาศให้โรคติดเชื้อไวรัสโคโรนา 2019 หรือโรคโควิด 19 (Coronavirus Disease 2019 (COVID - 19)) เป็นโรคติดต่อที่ต้องเฝ้าระวังตามพระราชบัญญัติโรคติดต่อ พ.ศ. ๒๕๕๘ เพื่อประโยชน์ในการเฝ้าระวัง การป้องกัน และการควบคุมโรคติดต่อ

อาศัยอำนาจตามความในมาตรา ๕ วรรคหนึ่ง และมาตรา ๖ (๑) แห่งพระราชบัญญัติโรคติดต่อ พ.ศ. ๒๕๕๘ รัฐมนตรีว่าการกระทรวงสาธารณสุขโดยคำแนะนำของคณะกรรมการโรคติดต่อแห่งชาติ จึงออกประกาศไว้ ดังต่อไปนี้

ข้อ ๑ ประกาศนี้เรียกว่า “ประกาศกระทรวงสาธารณสุข เรื่อง ชื่อและอาการสำคัญของโรคติดต่อที่ต้องเฝ้าระวัง (ฉบับที่ ๓) พ.ศ. ๒๕๖๕”

ข้อ ๒ ประกาศนี้ให้ใช้บังคับตั้งแต่วันที่ ๑ ตุลาคม พ.ศ. ๒๕๖๕ เป็นต้นไป

ข้อ ๓ ให้เพิ่มความต่อไปนี้เป็น (๕๗) ของข้อ ๔ แห่งประกาศกระทรวงสาธารณสุข เรื่อง ชื่อและอาการสำคัญของโรคติดต่อที่ต้องเฝ้าระวัง พ.ศ. ๒๕๖๒

“(๕๗) โรคติดเชื้อไวรัสโคโรนา 2019 หรือโรคโควิด 19 (Coronavirus Disease 2019 (COVID - 19)) มีอาการไข้ ไอ เจ็บคอ หอบเหนื่อย หรือมีอาการของโรคปอดอักเสบ ในรายที่มีอาการรุนแรงจะมีอาการระบบทางเดินหายใจล้มเหลว และอาจถึงขั้นเสียชีวิต”

ประกาศ ณ วันที่ ๑๙ กันยายน พ.ศ. ๒๕๖๕

อนุทิน ชาญวีรกูล

รัฐมนตรีว่าการกระทรวงสาธารณสุข



## ประกาศกระทรวงสาธารณสุข

เรื่อง ชื่อและอาการสำคัญของโรคติดต่ออันตราย (ฉบับที่ ๓)

พ.ศ. ๒๕๖๓

โดยที่เป็นการสมควรให้มีการประกาศให้โรคติดเชื้อไวรัสโคโรนา 2019 หรือโรคโควิด 19 (Coronavirus Disease 2019 (COVID-19)) เป็นโรคติดต่ออันตรายตามพระราชบัญญัติโรคติดต่อ พ.ศ. ๒๕๕๘ เพื่อประโยชน์ในการเฝ้าระวัง ป้องกัน และควบคุมโรคติดต่ออันตราย

อาศัยอำนาจตามความในมาตรา ๕ วรรคหนึ่ง และมาตรา ๖ (๑) แห่งพระราชบัญญัติโรคติดต่อ พ.ศ. ๒๕๕๘ รัฐมนตรีว่าการกระทรวงสาธารณสุขโดยคำแนะนำของคณะกรรมการโรคติดต่อแห่งชาติ จึงออกประกาศไว้ ดังต่อไปนี้

ข้อ ๑ ประกาศนี้เรียกว่า “ประกาศกระทรวงสาธารณสุข เรื่อง ชื่อและอาการสำคัญของโรคติดต่ออันตราย (ฉบับที่ ๓) พ.ศ. ๒๕๖๓”

ข้อ ๒ ประกาศนี้ให้ใช้บังคับตั้งแต่วันถัดจากวันประกาศในราชกิจจานุเบกษาเป็นต้นไป

ข้อ ๓ ให้เพิ่มความต่อไปนี้เป็น (๑๔) ของข้อ ๑ แห่งประกาศกระทรวงสาธารณสุข เรื่อง ชื่อและอาการสำคัญของโรคติดต่ออันตราย พ.ศ. ๒๕๕๘

“(๑๔) โรคติดเชื้อไวรัสโคโรนา 2019 หรือโรคโควิด 19 (Coronavirus Disease 2019 (COVID-19)) มีอาการไข้ ไอ เจ็บคอ หอบเหนื่อย หรือมีอาการของโรคปอดอักเสบ ในรายที่มีอาการรุนแรง จะมีอาการระบบทางเดินหายใจล้มเหลว และอาจถึงขั้นเสียชีวิต”

ประกาศ ณ วันที่ ๒๖ กุมภาพันธ์ พ.ศ. ๒๕๖๓

อนุทิน ชาญวีรกูล

รัฐมนตรีว่าการกระทรวงสาธารณสุข

# กำหนดการเปิด-ปิดภาคเรียน และกำหนดการลงทะเบียน ประจำปีการศึกษา ๒๕๖๖

---

กำหนดการเปิด-ปิดภาคเรียน และกำหนดการลงทะเบียน ประจำปีการศึกษา 2566

บัณฑิตวิทยาลัย มหาวิทยาลัยมหิดล

| กิจกรรม                                                                                                                                                              | ภาคต้น                               | ภาคปลาย                              | ภาคฤดูร้อน                             |
|----------------------------------------------------------------------------------------------------------------------------------------------------------------------|--------------------------------------|--------------------------------------|----------------------------------------|
| เปิด-ปิดภาคเรียน                                                                                                                                                     | จ. 7 ส.ค. - ศ. 1 ธ.ค.66              | จ. 8 ม.ค. - ศ. 3 พ.ค.67              | จ. 27 พ.ค. - ศ. 19 ก.ค.67              |
| จองวิชาเลือก (สำหรับ นศ.ป.โท)                                                                                                                                        | จ. 5 มิ.ย. - ศ. 23 มิ.ย. 66          | จ. 6 พ.ย. - ศ. 24 พ.ย. 66            | จ. 22 เม.ย. - ศ. 26 เม.ย. 67           |
| ลงทะเบียนปกติ                                                                                                                                                        | จ. 3 ก.ค. - ศ. 14 ก.ค. 66            | จ. 4 ธ.ค. - ศ. 15 ธ.ค. 66            | จ. 6 พ.ค. - ศ. 10 พ.ค. 67              |
| วันสุดท้ายของการชำระเงินค่าธรรมเนียมการศึกษาช่วงลงทะเบียนปกติ<br>(หากชำระเงินหลังจากกำหนดการนี้ถือเป็นการชำระเงินล่าช้า ต้องชำระค่าปรับ<br>เหมาจ่าย จำนวน 2,000 บาท) | ศ. 4 ส.ค. 66<br>(ภายในเวลา 22.00 น.) | ศ. 5 ม.ค. 67<br>(ภายในเวลา 22.00 น.) | ศ. 24 พ.ค. 67<br>(ภายในเวลา 22.00 น.)  |
| ลงทะเบียนล่าช้า / ลงทะเบียนเพิ่ม-ลด<br>รายวิชา                                                                                                                       | จ. 7 ส.ค. - ศ. 18 ส.ค. 66            | จ. 8 ม.ค. - ศ. 19 ม.ค. 67            | จ. 27 พ.ค. - ศ. 31 พ.ค. 67             |
| วันสุดท้ายของการชำระเงินค่าธรรมเนียมการศึกษาประจำภาคการศึกษา และการ<br>ชำระค่าปรับการชำระเงินค่าธรรมเนียมการศึกษาล่าช้า (เหมาจ่าย จำนวน 2,000<br>บาท)                | ศ. 1 ก.ย. 66<br>(ภายในเวลา 22.00 น.) | ศ. 2 ก.พ. 67<br>(ภายในเวลา 22.00 น.) | ศ. 14 มิ.ย. 67<br>(ภายในเวลา 22.00 น.) |

# การขอขยายระยะเวลาศึกษาต่อ ภาคปลาย ปีการศึกษา ๒๕๖๕

---

## การขอขยายระยะเวลาศึกษาต่อ ภาคปลาย ปีการศึกษา 2565

- หลักสูตรพิจารณาเสนอรายชื่อนักศึกษาที่ต้องการจะขอขยายเวลาศึกษาต่อภาคปลาย ปีการศึกษา 2565 ผ่านระบบขยายเวลาศึกษาต่อมายังบัณฑิตวิทยาลัย **ภายในวันที่ 20 ตุลาคม 2565** หากพ้นกำหนดดังกล่าวจะถือว่าหลักสูตรไม่ประสงค์จะเสนอรายชื่อนักศึกษาที่ต้องการจะขอขยายระยะเวลาศึกษาต่อ
- นักศึกษาที่ครบระยะเวลาศึกษาตามแผนการศึกษา หรือครบระยะเวลาศึกษาสูงสุด แต่ยังไม่สำเร็จการศึกษา หากคาดว่าจะสามารถสอบวิทยานิพนธ์หรือสารนิพนธ์มีผล “ผ่าน” ภายใน **วันที่ 2 ธันวาคม 2565** **ไม่ต้อง**เสนอขอขยายระยะเวลาศึกษาต่อภาคปลาย ปีการศึกษา 2565
- บัณฑิตวิทยาลัยรวบรวมรายชื่อนักศึกษาขอขยายเวลาศึกษาต่อ **เสนอที่ประชุมสภาฯ เพื่อพิจารณาอนุมัติภาคการศึกษาละ 1 ครั้งเท่านั้น**

### \*\*\* โปรดให้ความสำคัญ \*\*\*

| กลุ่มนักศึกษา                                                                                                              | เงื่อนไขการพิจารณาของขยายระยะเวลาศึกษาต่อภาคปลาย ปีการศึกษา 2565                                                                                                     |
|----------------------------------------------------------------------------------------------------------------------------|----------------------------------------------------------------------------------------------------------------------------------------------------------------------|
| 1. กำลังศึกษาอยู่ในภาคการศึกษาสุดท้ายของแผนการศึกษาและยังไม่เกินระยะเวลาสูงสุด                                             | อยู่ระหว่างการทำวิทยานิพนธ์หรือสารนิพนธ์ โดยมีหัวข้อวิทยานิพนธ์หรือสารนิพนธ์ที่ได้รับ การอนุมัติแล้ว และมีความก้าวหน้าของการทำวิทยานิพนธ์หรือสารนิพนธ์อย่างต่อเนื่อง |
| 2. ได้รับอนุมัติขยายระยะเวลาการศึกษา ภาค 1/2565 เนื่องจากไม่สามารถสำเร็จการศึกษาตามแผนการศึกษา แต่ยังไม่เกินระยะเวลาสูงสุด |                                                                                                                                                                      |
| 3. ใช้ระยะเวลาเกินระยะเวลาสูงสุดตามเกณฑ์มาตรฐานหลักสูตรระดับบัณฑิตศึกษา แต่ยังไม่สำเร็จการศึกษา ***                        |                                                                                                                                                                      |

\*\*\* นักศึกษาที่ใช้ระยะเวลาเกินระยะเวลาสูงสุดตามเกณฑ์มาตรฐานหลักสูตรระดับบัณฑิตศึกษาฯ แล้ว หากได้รับอนุมัติให้ขยายระยะเวลาศึกษาต่อภาคปลาย ปีการศึกษา 2565 จะมีระยะเวลาศึกษาถึงวันที่ 5 พฤษภาคม 2566 นักศึกษาต้องสอบวิทยานิพนธ์หรือสารนิพนธ์ให้มีผล “ผ่าน” ภายในระยะเวลาที่ได้รับอนุมัติให้ขยายระยะเวลาศึกษา เนื่องจาก **จะไม่ได้รับการอนุมัติ** ขยายระยะเวลาศึกษาต่อในภาคการศึกษาถัดไป

การดำเนินการลงทะเบียนรายวิชาเลือก  
สำหรับนักศึกษาหลักสูตรปริญญาโท  
ประจำภาคปลาย ปีการศึกษา ๒๕๖๕

---

การดำเนินการลงทะเบียนรายวิชาเลือกสำหรับนักศึกษาหลักสูตรปริญญาโท  
ประจำภาคปลาย ปีการศึกษา 2565

| กิจกรรม                                                                 | ช่วงเวลา              |
|-------------------------------------------------------------------------|-----------------------|
| สำรวจความต้องการเปิดรายวิชาในหมวดวิชาเลือกไปยังหลักสูตรปริญญาโท         | 10 – 20 ตุลาคม 2565   |
| เปิดระบบ Pre-registration ให้นักศึกษาจองรายวิชาเลือกที่ต้องการลงทะเบียน | 7 - 25 พฤศจิกายน 2565 |
| ลงทะเบียนปกติ                                                           | 5 – 16 ธันวาคม 2565   |
| ลงทะเบียนล่าช้า/เพิ่ม-ลด                                                | 9 – 20 มกราคม 2566    |



สรุปข้อเสนอแนะของบุคคลทั่วไป  
ที่มีต่อโครงการรับบุคคลทั่วไปเข้าศึกษาระดับบัณฑิตศึกษา มหาวิทยาลัยมหิดล  
(จากการสำรวจความพึงพอใจของบุคคลทั่วไปต่อโครงการฯ)

ปีการศึกษา ๒๕๖๕

---



มหาวิทยาลัยมหิดล

สรุปข้อเสนอแนะของบุคคลทั่วไป  
ที่มีต่อโครงการรับบุคคลทั่วไปเข้าศึกษารายวิชา  
ระดับบัณฑิตศึกษา มหาวิทยาลัยมหิดล  
(จากการสำรวจความพึงพอใจของบุคคลทั่วไปต่อโครงการฯ)

ปีการศึกษา 2564

ค่าเฉลี่ยความพึงพอใจในภาพรวม = 4.2 (จาก 5)

### ข้อเสนอแนะที่เกี่ยวข้องกับหลักสูตร

- เปิดรายวิชาให้บุคคลทั่วไปเลือกลงทะเบียนได้มากขึ้น
- แต่ละรายวิชา ควรแจ้งคุณสมบัติหรือพื้นฐานความรู้ที่ควรมีให้ชัดเจน เพื่อประกอบการตัดสินใจในการสมัครเข้าเรียน
- เสนอให้จัดการเรียนการสอนในวันเสาร์-อาทิตย์ หรือคาบเกี่ยววันศุกร์ เสาร์ อาทิตย์
- ควรให้มีการจัดสอบในรูปแบบออนไลน์ เนื่องจากไม่สะดวกในการเดินทางเข้ามาสอบที่วิทยาเขต ศาลาया
- เสนอให้เปิดการสอนรายวิชาปริญญาเอกให้บุคคลทั่วไปเข้าเรียนด้วย โดยเปิดในวันเสาร์ อาทิตย์ หรือออนไลน์ เนื่องจากหลายหน่วยงานการลาเรียนกำหนดว่าต้องตรงกับสายงาน ซึ่งเป็นการจำกัดการพัฒนาตนเอง

# สรุปจำนวนนักศึกษาที่ไม่ผ่านเกณฑ์มาตรฐาน ความรู้ภาษาอังกฤษระดับบัณฑิตศึกษา

---



## สรุปจำนวนนักศึกษาที่ยังไม่ผ่านเกณฑ์มาตรฐาน ความรู้ภาษาอังกฤษ ระดับบัณฑิตศึกษา

| ระดับการศึกษา/ปีการศึกษา   | จำนวนนักศึกษาที่ยังไม่ผ่านภาษาอังกฤษ           |                |              |
|----------------------------|------------------------------------------------|----------------|--------------|
|                            | ไม่ผ่านเกณฑ์เข้าศึกษา<br>(*นักศึกษาทดลองเรียน) | ไม่ผ่านเกณฑ์จบ | รวม          |
| ปริญญาเอก                  | 86                                             | 427            | 513          |
| ปริญญาโท                   | 426                                            | 922            | 1,348        |
| ประกาศนียบัตรบัณฑิตชั้นสูง | 43                                             | 313            | 356          |
| ประกาศนียบัตรบัณฑิต        | 10                                             | 3              | 13           |
| <b>รวม</b>                 | <b>565</b>                                     | <b>1,665</b>   | <b>2,230</b> |

| รายละเอียด       | * จำนวนนักศึกษา<br>ทดลองเรียน | วันสิ้นสุดสถานะภาพนักศึกษาทดลองเรียน |
|------------------|-------------------------------|--------------------------------------|
| นักศึกษา รหัส 62 | 1                             | 2 ธันวาคม 2565                       |
| นักศึกษา รหัส 63 | 5                             |                                      |
| นักศึกษา รหัส 64 | 66                            |                                      |
| นักศึกษา รหัส 65 | 493                           | 14 กรกฎาคม 2566                      |
| <b>รวม</b>       | <b>565</b>                    |                                      |

ข้อมูล ณ วันที่ 5 ตุลาคม 2565

ส่วนงานที่มีนักศึกษาไม่ผ่านเกณฑ์มาตรฐานความรู้ภาษาอังกฤษระดับบัณฑิตศึกษา

| ลำดับ | คณะ/สถาบัน/วิทยาลัย                                                                                                                                                                                                                               | (1) จำนวนนักศึกษาที่ยังไม่ผ่านเกณฑ์รับเข้าศึกษา |                 |            |           | รวม (1)    | (2) จำนวนนักศึกษาที่ยังไม่ผ่านเกณฑ์สำเร็จการศึกษา |                 |            |          | รวม (2)      | รวม (1+2)    |
|-------|---------------------------------------------------------------------------------------------------------------------------------------------------------------------------------------------------------------------------------------------------|-------------------------------------------------|-----------------|------------|-----------|------------|---------------------------------------------------|-----------------|------------|----------|--------------|--------------|
|       |                                                                                                                                                                                                                                                   | ป.เอก                                           | ป.บัณฑิตชั้นสูง | ป.โท       | ป.บัณฑิต  |            | ป.เอก                                             | ป.บัณฑิตชั้นสูง | ป.โท       | ป.บัณฑิต |              |              |
| 1     | คณะวิทยาศาสตร์                                                                                                                                                                                                                                    | 8                                               |                 | 48         |           | 56         | 95                                                |                 | 137        |          | 232          | 288          |
| 2     | คณะแพทยศาสตร์โรงพยาบาลรามาธิบดี                                                                                                                                                                                                                   | 5                                               | 4               | 13         |           | 22         | 20                                                | 137             | 68         |          | 225          | 247          |
| 3     | คณะสาธารณสุขศาสตร์                                                                                                                                                                                                                                | 7                                               |                 | 90         |           | 97         | 21                                                |                 | 122        |          | 143          | 240          |
| 4     | คณะแพทยศาสตร์ศิริราชพยาบาล                                                                                                                                                                                                                        | 3                                               | 18              | 22         |           | 43         | 17                                                | 131             | 43         |          | 191          | 234          |
| 5     | คณะวิศวกรรมศาสตร์                                                                                                                                                                                                                                 | 9                                               |                 | 24         |           | 33         | 39                                                |                 | 114        |          | 153          | 186          |
| 6     | คณะสังคมศาสตร์และมนุษยศาสตร์                                                                                                                                                                                                                      | 13                                              |                 | 43         |           | 56         | 59                                                |                 | 39         |          | 98           | 154          |
| 7     | วิทยาลัยดุริยางคศิลป์                                                                                                                                                                                                                             | 14                                              |                 | 35         |           | 49         | 32                                                |                 | 36         |          | 68           | 117          |
| 8     | คณะพยาบาลศาสตร์                                                                                                                                                                                                                                   |                                                 |                 | 8          |           | 8          | 7                                                 |                 | 81         |          | 88           | 96           |
| 9     | คณะเวชศาสตร์เขตร้อน                                                                                                                                                                                                                               | 2                                               |                 | 11         | 10        | 23         | 19                                                |                 | 26         | 1        | 46           | 69           |
| 10    | วิทยาลัยแพทยศาสตร์พระมงกุฎเกล้า                                                                                                                                                                                                                   |                                                 | 10              |            |           | 10         |                                                   | 45              |            |          | 45           | 55           |
| 11    | คณะเทคโนโลยีสารสนเทศและการสื่อสาร                                                                                                                                                                                                                 | 2                                               |                 | 18         |           | 20         | 3                                                 |                 | 26         |          | 29           | 49           |
| 12    | สถาบันวิจัยภาษาและวัฒนธรรมเอเชีย                                                                                                                                                                                                                  | 1                                               |                 | 4          |           | 5          | 5                                                 |                 | 31         |          | 36           | 41           |
| 13    | คณะสิ่งแวดล้อมและทรัพยากรศาสตร์                                                                                                                                                                                                                   |                                                 |                 | 13         |           | 13         | 6                                                 |                 | 19         |          | 25           | 38           |
| 14    | สถาบันแห่งชาติเพื่อการพัฒนาเด็กและครอบครัว                                                                                                                                                                                                        |                                                 |                 | 5          |           | 5          |                                                   |                 | 31         |          | 31           | 36           |
| 15    | คณะเทคนิคการแพทย์                                                                                                                                                                                                                                 | 2                                               |                 | 4          |           | 6          | 7                                                 |                 | 16         |          | 23           | 29           |
| 16    | สถาบันวิจัยประชากรและสังคม                                                                                                                                                                                                                        | 4                                               |                 | 6          |           | 10         | 13                                                |                 | 5          |          | 18           | 28           |
| 17    | วิทยาลัยวิทยาศาสตร์และเทคโนโลยีการกีฬา                                                                                                                                                                                                            | 3                                               |                 | 3          |           | 6          | 2                                                 |                 | 18         |          | 20           | 26           |
| 18    | โครงการจัดตั้งสถาบันสิทธิมนุษยชนและสันติศึกษา                                                                                                                                                                                                     |                                                 |                 | 17         |           | 17         | 4                                                 |                 | 4          |          | 8            | 25           |
| 19    | สถาบันโภชนาการ                                                                                                                                                                                                                                    |                                                 |                 | 5          |           | 5          |                                                   |                 | 17         |          | 17           | 22           |
| 20    | โครงการร่วมคณะแพทยศาสตร์โรงพยาบาลรามาธิบดี คณะแพทยศาสตร์ศิริราชพยาบาล และสถาบันแห่งชาติเพื่อการพัฒนาเด็กและครอบครัว (สาขาวิชาจิตวิทยาเด็ก วิทยุรู้ และครอบครัว)                                                                                   |                                                 |                 |            |           | 0          |                                                   |                 | 21         |          | 21           | 21           |
| 21    | สถาบันชีววิทยาศาสตร์โมเลกุล                                                                                                                                                                                                                       | 1                                               |                 | 3          |           | 4          | 7                                                 |                 | 9          |          | 16           | 20           |
| 22    | วิทยาลัยราชสุดา                                                                                                                                                                                                                                   |                                                 |                 | 3          |           | 3          | 5                                                 |                 | 9          |          | 14           | 17           |
| 23    | สถาบันนวัตกรรมการเรียนรู้                                                                                                                                                                                                                         | 4                                               |                 |            |           | 4          | 12                                                |                 | 1          |          | 13           | 17           |
| 24    | คณะทันตแพทยศาสตร์                                                                                                                                                                                                                                 | 1                                               | 11              | 4          |           | 16         |                                                   |                 |            |          | 0            | 16           |
| 25    | คณะเภสัชศาสตร์                                                                                                                                                                                                                                    |                                                 |                 | 3          |           | 3          | 7                                                 |                 | 6          |          | 13           | 16           |
| 26    | สถาบันพัฒนาสุขภาพอาเซียน                                                                                                                                                                                                                          |                                                 |                 | 10         |           | 10         |                                                   |                 | 6          |          | 6            | 16           |
| 27    | คณะกายภาพบำบัด                                                                                                                                                                                                                                    |                                                 |                 | 7          |           | 7          | 4                                                 |                 | 4          |          | 8            | 15           |
| 28    | โครงการร่วม คณะแพทยศาสตร์โรงพยาบาลรามาธิบดี และคณะพยาบาลศาสตร์ (สาขาวิชาพยาบาลศาสตร์)                                                                                                                                                             | 1                                               |                 |            |           | 1          | 14                                                |                 |            |          | 14           | 15           |
| 29    | คณะศิลปศาสตร์                                                                                                                                                                                                                                     |                                                 |                 | 8          |           | 8          | 2                                                 |                 | 4          |          | 6            | 14           |
| 30    | โครงการร่วม คณะวิทยาศาสตร์ คณะแพทยศาสตร์โรงพยาบาลรามาธิบดี คณะแพทยศาสตร์ศิริราชพยาบาล คณะทันตแพทยศาสตร์ คณะเวชศาสตร์เขตร้อน (สาขาวิชาเวชศาสตร์ระดับโมเลกุล)                                                                                       |                                                 |                 |            |           | 0          | 13                                                |                 |            |          | 13           | 13           |
| 31    | วิทยาลัยนานาชาติ                                                                                                                                                                                                                                  |                                                 |                 | 6          |           | 6          |                                                   |                 | 6          |          | 6            | 12           |
| 33    | โครงการร่วม คณะแพทยศาสตร์โรงพยาบาลรามาธิบดี สถาบันโภชนาการ (สาขาวิชาโภชนศาสตร์)                                                                                                                                                                   |                                                 |                 | 3          |           | 3          | 2                                                 |                 | 5          |          | 7            | 10           |
| 32    | ศูนย์จัดตั้งปัญญาศึกษา                                                                                                                                                                                                                            |                                                 |                 | 3          |           | 3          |                                                   |                 | 7          |          | 7            | 10           |
| 35    | คณะสัตวแพทยศาสตร์                                                                                                                                                                                                                                 |                                                 |                 |            |           | 0          | 4                                                 |                 | 1          | 2        | 7            | 7            |
| 34    | โครงการร่วมสถาบันพัฒนาสุขภาพอาเซียน สถาบันวิจัยประชากรและสังคม คณะสาธารณสุขศาสตร์ คณะเวชศาสตร์เขตร้อน คณะสัตวแพทยศาสตร์ คณะสิ่งแวดล้อมและทรัพยากรศาสตร์ และบัณฑิตวิทยาลัย (สาขาวิชาสุขภาพและการพัฒนายั่งยืน)                                      | 3                                               |                 |            |           | 3          | 4                                                 |                 |            |          | 4            | 7            |
| 39    | โครงการร่วมบัณฑิตวิทยาลัย คณะสิ่งแวดล้อมและทรัพยากรศาสตร์ คณะสังคมศาสตร์และมนุษยศาสตร์ สถาบันวิจัยประชากรและสังคม โครงการจัดตั้งสถาบันสิทธิมนุษยชนและสันติศึกษา และสถาบันวิจัยภาษาและวัฒนธรรมเอเชีย (สาขาวิชาอาเซียนศึกษาเพื่อการพัฒนาที่ยั่งยืน) |                                                 |                 | 3          |           | 3          |                                                   |                 | 3          |          | 3            | 6            |
| 37    | โครงการร่วม คณะแพทยศาสตร์โรงพยาบาลรามาธิบดี คณะสาธารณสุขศาสตร์ คณะเวชศาสตร์เขตร้อน (สาขาวิชาวิทยาการระบาดทางการแพทย์)                                                                                                                             |                                                 |                 | 1          |           | 1          |                                                   |                 | 3          |          | 3            | 4            |
| 36    | โครงการร่วม คณะวิทยาศาสตร์ คณะเภสัชศาสตร์ (สาขาวิชาวิทยาการพืช)                                                                                                                                                                                   |                                                 |                 | 3          |           | 3          |                                                   |                 | 1          |          | 1            | 4            |
| 38    | โครงการร่วมคณะเภสัชศาสตร์ คณะแพทยศาสตร์โรงพยาบาลรามาธิบดี คณะแพทยศาสตร์ศิริราชพยาบาล คณะสาธารณสุขศาสตร์ คณะสังคมศาสตร์และมนุษยศาสตร์ สถาบันวิจัยประชากรและสังคม และบัณฑิตวิทยาลัย (สาขาวิชาการประเมินเทคโนโลยีด้านสุขภาพ)                         | 3                                               |                 |            |           | 3          | 1                                                 |                 |            |          | 1            | 4            |
| 40    | โครงการร่วมคณะแพทยศาสตร์ศิริราช คณะวิศวกรรมศาสตร์ และคณะเทคนิคการแพทย์ (สาขาวิชาชีวการออกแบบทางการแพทย์)                                                                                                                                          |                                                 |                 |            |           | 0          | 2                                                 |                 |            |          | 2            | 2            |
| 41    | วิทยาลัยศาสนศึกษา                                                                                                                                                                                                                                 |                                                 |                 |            |           | 0          | 1                                                 |                 | 1          |          | 2            | 2            |
| 42    | สถาบันวิทยาศาสตร์การวิเคราะห์และตรวจสารในทางการกีฬา                                                                                                                                                                                               |                                                 |                 |            |           | 0          |                                                   |                 | 2          |          | 2            | 2            |
|       | <b>รวม</b>                                                                                                                                                                                                                                        | <b>86</b>                                       | <b>43</b>       | <b>426</b> | <b>10</b> | <b>565</b> | <b>427</b>                                        | <b>313</b>      | <b>922</b> | <b>3</b> | <b>1,665</b> | <b>2,230</b> |

(ร่าง)

กำหนดการดำเนินการรับสมัคร  
และคัดเลือกนักศึกษาในระดับบัณฑิตศึกษา  
มหาวิทยาลัยมหิดล  
ประจำปีการศึกษา ๒๕๖๖

---

- ร่าง -

กำหนดการดำเนินการรับสมัครและคัดเลือกนักศึกษาเข้าศึกษา หลักสูตรระดับบัณฑิตศึกษา มหาวิทยาลัยมหิดล

ประจำปีการศึกษา 2566

| กิจกรรม                                                                            | เข้าศึกษาภาคต้น<br>เปิดเรียน ส.ค. 66                                                           |                                     |                                       | เข้าศึกษาภาคปลาย<br>เปิดเรียน ม.ค. 67 |
|------------------------------------------------------------------------------------|------------------------------------------------------------------------------------------------|-------------------------------------|---------------------------------------|---------------------------------------|
| เปิดรับสมัคร                                                                       | 1 ธ.ค. 65 – 15 พ.ค. 66                                                                         |                                     |                                       | 1 ส.ค. – 15 ต.ค. 66                   |
| รอบ                                                                                | 1                                                                                              | 2                                   | 3                                     |                                       |
| ตัดรอบพิจารณาคัดเลือก<br>(เฉพาะผู้ที่ชำระเงินค่าสมัครแล้ว)                         | 31 ม.ค.66                                                                                      | 31 มี.ค.66                          | 15 พ.ค.66                             | 15 ต.ค.66                             |
|                                                                                    | ระบบรับสมัครจะตัดรอบพิจารณาการสมัคร เวลา 20.00 น. และโปรดชำระเงินให้เสร็จสิ้นก่อนเวลา 22.00 น. |                                     |                                       |                                       |
| วันหลักสูตรแจ้งรายชื่อผู้มีสิทธิ์สอบและ<br>สถานที่สอบผ่านระบบออนไลน์               | 1-5 ก.พ.66                                                                                     | 1-5 เม.ย.66                         | 16-18 พ.ค.66                          | 16-23 ต.ค.66                          |
| ประกาศรายชื่อผู้มีสิทธิ์สอบและสถานที่สอบ                                           | 7 ก.พ.66                                                                                       | 8 เม.ย.66                           | 23 พ.ค.66                             | 26 ต.ค.66                             |
| หลักสูตรจัดสอบข้อเขียนและสอบสัมภาษณ์                                               | 8-14 ก.พ.66                                                                                    | 10-18 เม.ย.66                       | 24-29 พ.ค.66                          | 27 ต.ค.-3 พ.ย.66                      |
| วันที่หลักสูตรแจ้งรายชื่อผู้มีสิทธิ์<br>เข้าศึกษาผ่านระบบออนไลน์                   | 9-17 ก.พ.66                                                                                    | 11-21 เม.ย.66                       | 25 พ.ค.-1 มิ.ย. 66                    | 4-6 พ.ย.66                            |
| ประกาศรายชื่อผู้มีสิทธิ์เข้าศึกษา                                                  | 24 ก.พ.66                                                                                      | 28 เม.ย.66                          | 8 มิ.ย.66                             | 13 พ.ย.66                             |
| รายงานตัวเข้าศึกษาและชำระค่า<br>ขึ้นทะเบียนนักศึกษาใหม่และค่าตรวจ<br>สุขภาพร่างกาย | 24 ก.พ.-2 มี.ค.66                                                                              | 28 เม.ย.-4 พ.ค.66                   | 8 มิ.ย.-13 มิ.ย.66                    | 13 พ.ย.-17 พ.ย.66                     |
|                                                                                    | โปรดดำเนินการรายงานตัวและชำระค่าขึ้นทะเบียนนักศึกษาใหม่ ให้เสร็จสิ้นก่อนเวลา 22.00 น.          |                                     |                                       |                                       |
| ประกาศรายชื่อผู้ที่รายงานตัวและชำระค่า<br>ขึ้นทะเบียนนักศึกษาใหม่เรียบร้อยแล้ว     | 7 มี.ค.66                                                                                      | 8 พ.ค.66                            | 16 มิ.ย.66                            | 20 พ.ย.66                             |
| วันสุดท้ายของการรับหลักฐานประกอบ<br>การรายงานตัวฉบับจริง*                          | ตั้งแต่วันที่สมัครฯ ถึง<br>7 มี.ค.66                                                           | ตั้งแต่วันที่สมัครฯ ถึง<br>8 พ.ค.66 | ตั้งแต่วันที่สมัครฯ ถึง<br>16 มิ.ย.66 | ตั้งแต่วันที่สมัครฯ ถึง<br>20 พ.ย.66  |

\*สำหรับผู้สมัครรอบภาคต้นที่ยังไม่สำเร็จการศึกษา ให้ส่งหลักฐานประกอบการรายงานตัวฉบับจริง พร้อมผู้สมัครรอบ 3 (ถึง 16 มิ.ย.66)



- ร่าง -

## สำหรับหลักสูตรประกาศนียบัตรบัณฑิตชั้นสูง

กำหนดการรับสมัครสอบคัดเลือกนักศึกษาเข้าศึกษาหลักสูตรระดับบัณฑิตศึกษา มหาวิทยาลัยมหิดล

ประจำปีการศึกษา 2566

| กิจกรรม                                                                            | เข้าศึกษาภาคต้น<br>เปิดเรียน ก.ค.66                                                                         |
|------------------------------------------------------------------------------------|-------------------------------------------------------------------------------------------------------------|
| เปิดรับสมัคร                                                                       | 1 มี.ค. - 31 พ.ค.66                                                                                         |
| ตัดรอบพิจารณาคัดเลือก<br>(เฉพาะผู้ที่ชำระเงินค่าสมัครแล้ว)                         | 31 พ.ค.66<br>ระบบรับสมัครจะตัดรอบพิจารณาการสมัคร เวลา 20.00 น. และโปรดชำระเงินให้เสร็จสิ้นก่อนเวลา 22.00 น. |
| วันที่หลักสูตรแจ้งรายชื่อ<br>ผู้มีสิทธิ์สอบและสถานที่สอบ                           | 1 - 5 มิ.ย.66                                                                                               |
| วันที่หลักสูตรแจ้งรายชื่อผู้มีสิทธิ์เข้า<br>ศึกษาผ่านระบบออนไลน์                   | 12 มิ.ย.66                                                                                                  |
| ประกาศรายชื่อผู้มีสิทธิ์เข้าศึกษา                                                  | 16 มิ.ย.66                                                                                                  |
| รายงานตัวเข้าศึกษาและชำระ<br>ค่าขึ้นทะเบียนนักศึกษาใหม่ๆ                           | 16 - 23 มิ.ย.66<br>โปรดดำเนินการรายงานตัวและชำระค่าขึ้นทะเบียนนักศึกษาใหม่ ให้เสร็จสิ้นก่อนเวลา 22.00 น.    |
| ประกาศรายชื่อผู้ที่รายงานตัวและ<br>ชำระค่าขึ้นทะเบียนนักศึกษาใหม่<br>เรียบร้อยแล้ว | 28 มิ.ย.66                                                                                                  |
| วันสุดท้ายของการรับหลักฐาน<br>ประกอบการรายงานตัวฉบับจริง*                          | *ให้เริ่มส่งได้ตั้งแต่สมัคร ถึง 2 ก.ค.66                                                                    |

จำนวนผู้เข้าศึกษาระดับบัณฑิตศึกษา  
(นักศึกษาไทย)  
ปีการศึกษา ๒๕๖๕

---

จำนวนผู้เข้าศึกษาระดับบัณฑิตศึกษา  
(นักศึกษาไทย) ปีการศึกษา 2565

# Graduate Admissions Report

## for Thai Students Academic Year 2022



# จำนวนผู้สนใจเข้าศึกษาระดับบัณฑิตศึกษา (นักศึกษาไทย) ปีการศึกษา 2565

จำแนกตามรอบ และสถานะในการสมัครเข้าศึกษา

|                   | รอบพิเศษ | รอบ 1 | รอบ 2 | รอบ 3 | รอบป.บัณฑิตชั้นสูง | ภาคปลาย                             | TOTAL |
|-------------------|----------|-------|-------|-------|--------------------|-------------------------------------|-------|
| ผู้สนใจ           | 37       | 841   | 588   | 687   | 615                | 154                                 | 2,922 |
| ผู้สมัคร          | 32       | 532   | 370   | 501   | 605                | 45                                  | 2,085 |
| มีสิทธิ์สอบ       | 332      | 531   | 366   | 493   | 605                | อยู่ในกระบวนการ<br>รับสมัครนักศึกษา | 2,327 |
| มีสิทธิ์เข้าศึกษา | 12       | 325   | 259   | 365   | 604                |                                     | 1,565 |
| รายงานตัว         | 12       | 285   | 224   | 325   | 601                |                                     | 1,447 |

จำนวน : ราย

ข้อมูล ณ วันที่ 8 ตุลาคม 2565 อ้างอิงจากฐานข้อมูลงานรับนักศึกษา บัณฑิตวิทยาลัย

# จำนวนผู้สนใจเข้าศึกษา ระดับบัณฑิตศึกษา (นักศึกษาไทย) ปีการศึกษา 2559-2565

จำแนกข้อมูลตามปีการศึกษา และสถานะในกระบวนการรับนักศึกษา

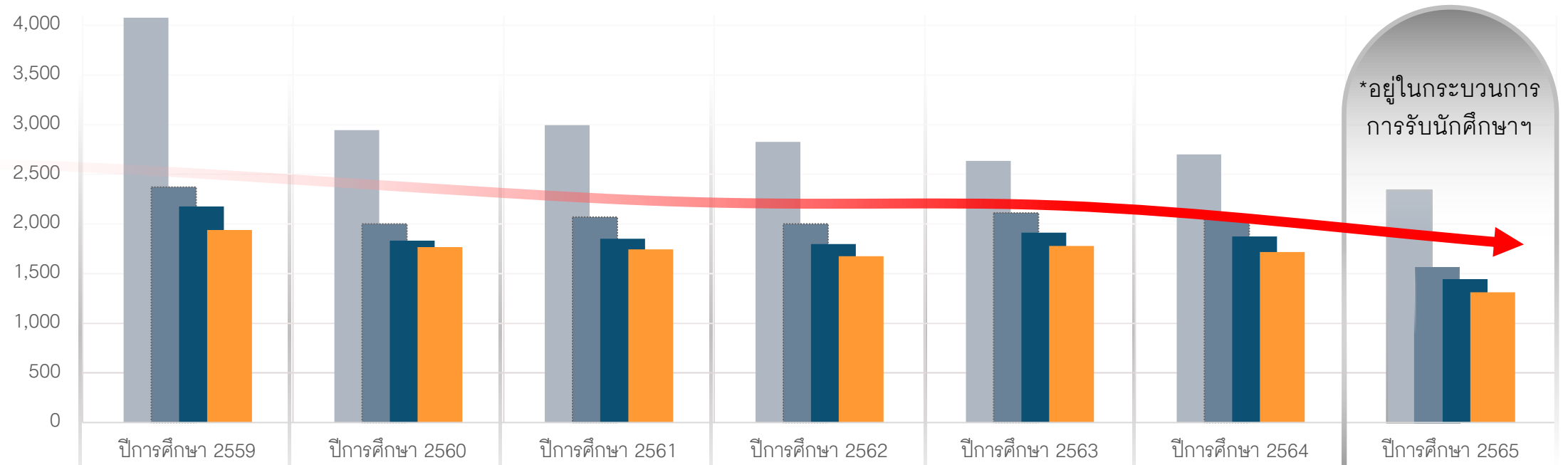

|                  | ปีการศึกษา 2559 | ปีการศึกษา 2560 | ปีการศึกษา 2561 | ปีการศึกษา 2562 | ปีการศึกษา 2563 | ปีการศึกษา 2564 | ปีการศึกษา 2565 |
|------------------|-----------------|-----------------|-----------------|-----------------|-----------------|-----------------|-----------------|
| สมัครเข้าศึกษา   | 4,076           | 2,947           | 2,995           | 2,828           | 2,635           | 2,701           | 2,340*          |
| มีสิทธิเข้าศึกษา | 2,372           | 2,002           | 2,068           | 1,999           | 2,110           | 2,083           | 1,565*          |
| รายงานตัว        | 2,177           | 1,833           | 1,851           | 1,797           | 1,914           | 1,873           | 1,447*          |
| เข้าศึกษาจริง    | 1,941           | 1,766           | 1,746           | 1,677           | 1,777           | 1,719           | N/A             |

# International Admission Data 2022

---



# International students admission data for academic year 2022

Active Recruitment and Normal Admission

Presented on 28 Sep 2022



## Admission data for International Students

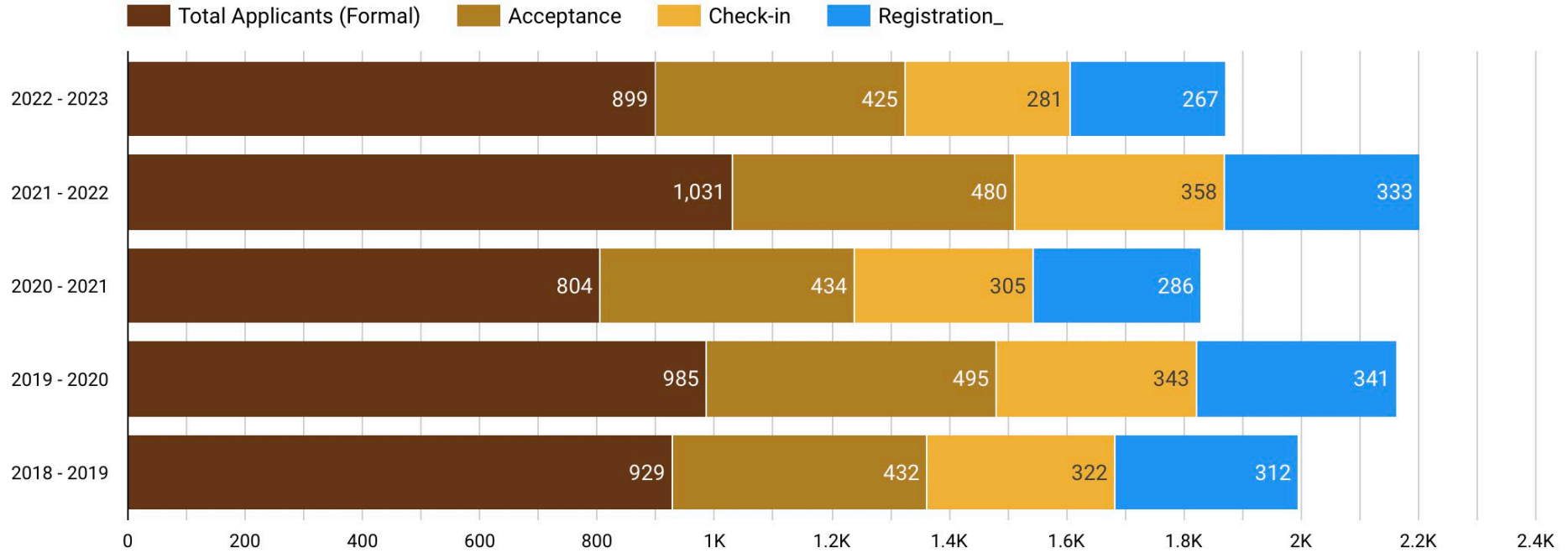

Data as of 28 Sep 2022



## Admission to Registration (percentage) 2018-2022

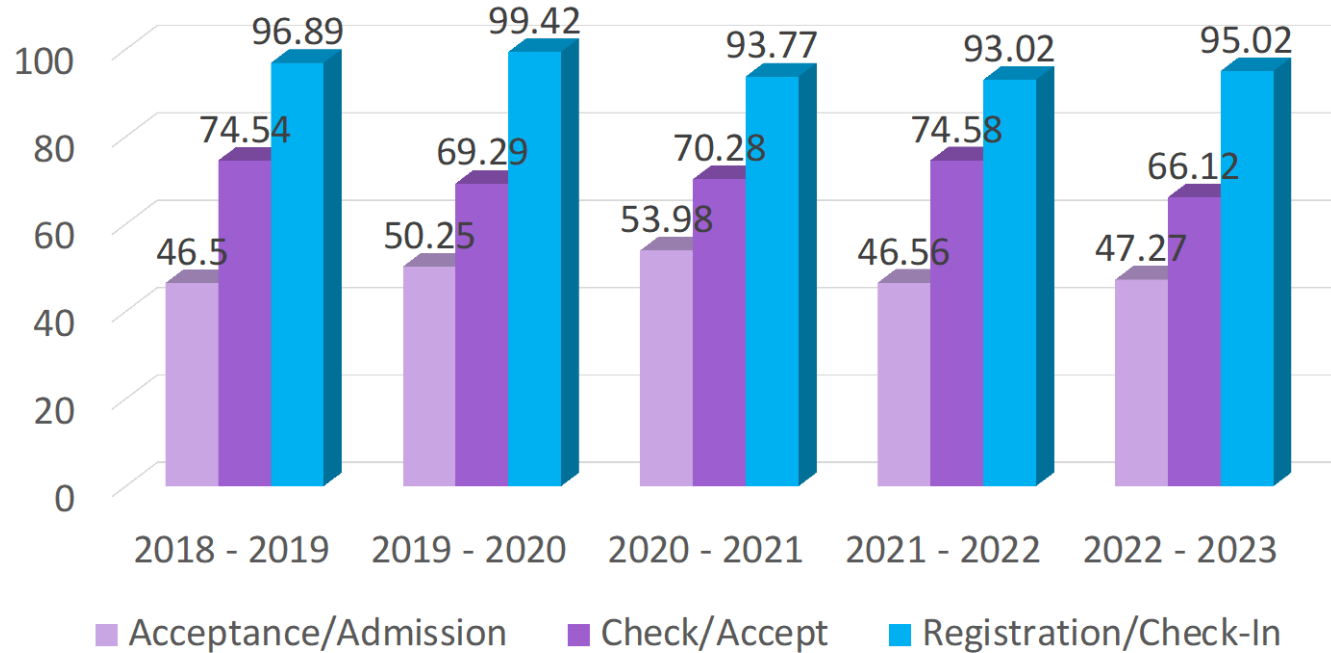

Data as of 28 September 2022

## International applicants by month

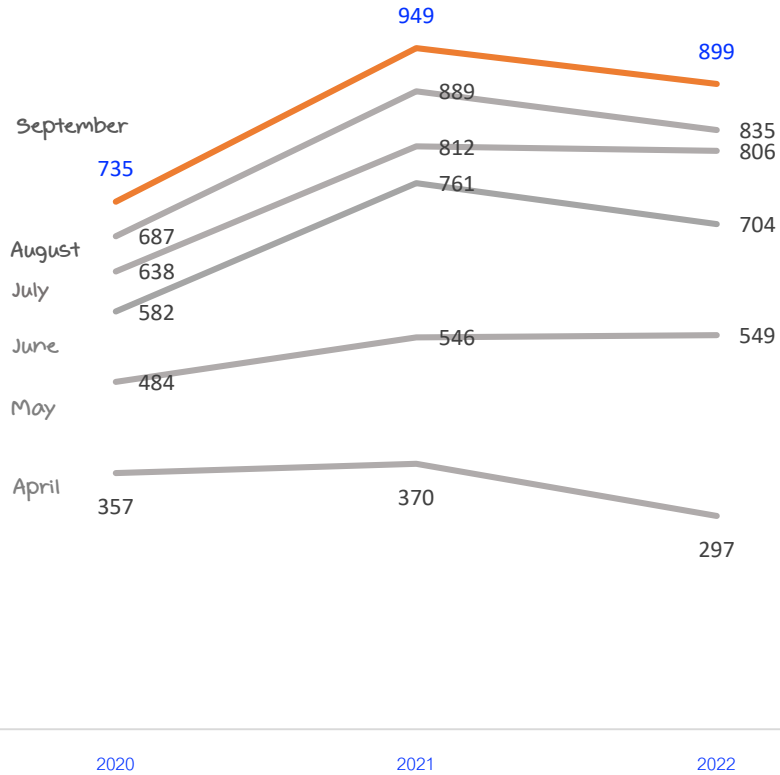

## International acceptance by month

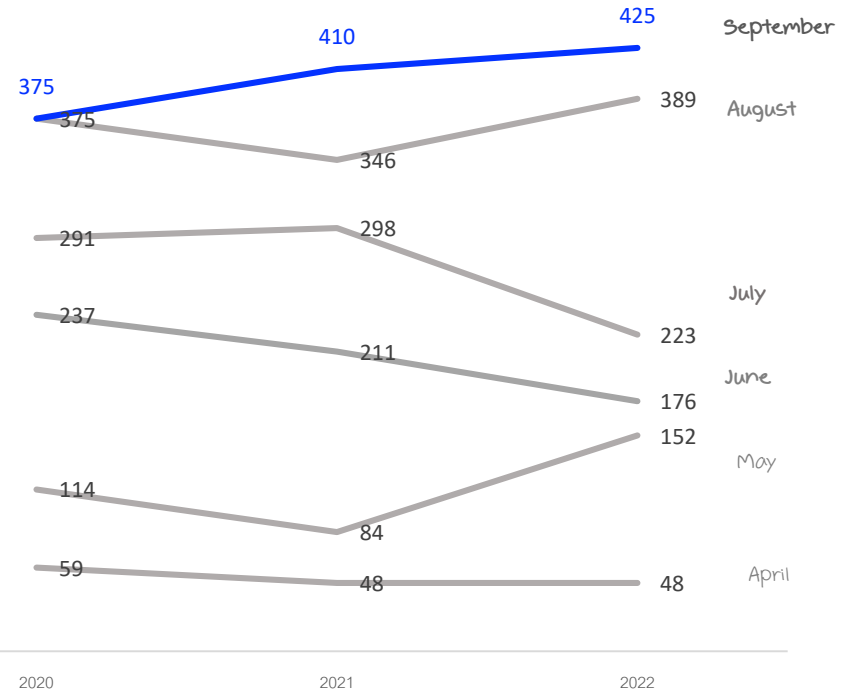

Data as of 28 September 2022

# Report of Meeting with Coursera Team

---



Mahidol University  
Faculty of Graduate Studies

Report of

**MEETING WITH COURSERA TEAM FOR COURSERA ON CAMPUS  
AND HOW WE CAN UTILIZE FOR SKILL TRAINING**

International Affairs and Corporate  
Communications and Special Mission Section

# MEETING WITH COURSERA TEAM FOR COURSERA ON CAMPUS AND HOW WE CAN UTILIZE FOR SKILL TRAINING

On 10 August 2022

at Meeting Room 408, Faculty of Graduate Studies Building

## Agenda

- Overview of Higher Education - Globally and in Thailand
- Discussion on strategic product developments for the Campus program
- Adoption of Coursera courses for other faculties in various fields

## Attendees

### • On-site

#### 1. Coursera Team

- Eklavya Bhawe Senior Regional Director, Sales
- Aditya Naik Enterprise Account Director
- Jasmine Seah Customer Success Manager

#### 2. Faculty of Graduate Studies

### • Online

32 Representatives from other Faculties/Institutions/Colleges

# MEETING WITH COURSERA TEAM FOR COURSERA ON CAMPUS AND HOW WE CAN UTILIZE FOR SKILL TRAINING

On 10 August 2022

at Meeting Room 408, Faculty of Graduate Studies Building

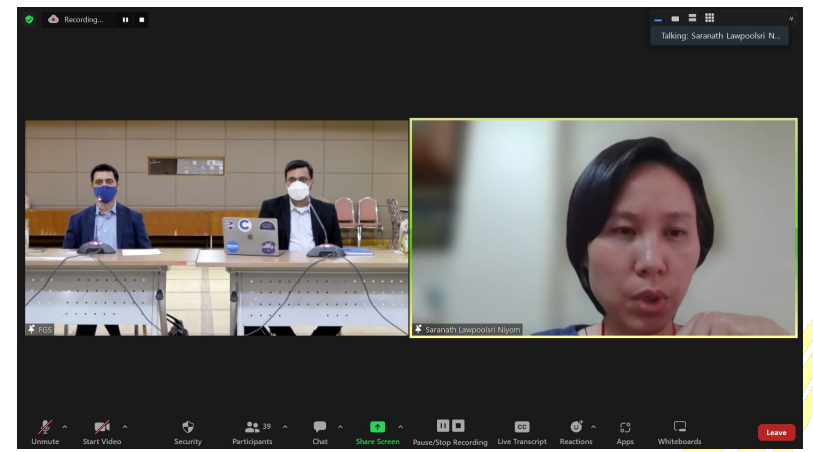



Meeting with organizations  
in the Republic of Ireland  
to discuss future collaboration  
opportunities

---



**Mahidol University**  
Faculty of Graduate Studies

# **Meeting with institutions in the Republic of Ireland to discuss future collaboration opportunities**

**International Affairs and Corporate  
Communications and Special Mission Section**



# Meeting with institutions in the Republic of Ireland

to discuss future collaboration opportunities  
On 1-5 September 2022

## Objectives

To understand how the institutions set up

- Micro-credentials & digital learning
- Job-ready skill training & soft skills training
- internships in postgraduate programs

## Visiting organizations and companies

1. Dublin City University (DCU)
2. University College of Dublin (UCD)
3. Trinity College Dublin (TCD)
4. The Intern Group
5. Learn International

# Meeting with institutions in the Republic of Ireland to discuss future collaboration opportunities

On 1-5 September 2022





DCU Graduate School

- 1. Transferable skill training at graduate level
- 2. Graduate studies and graduate school



School of Electronic Engineering - Structured pathway for PhD

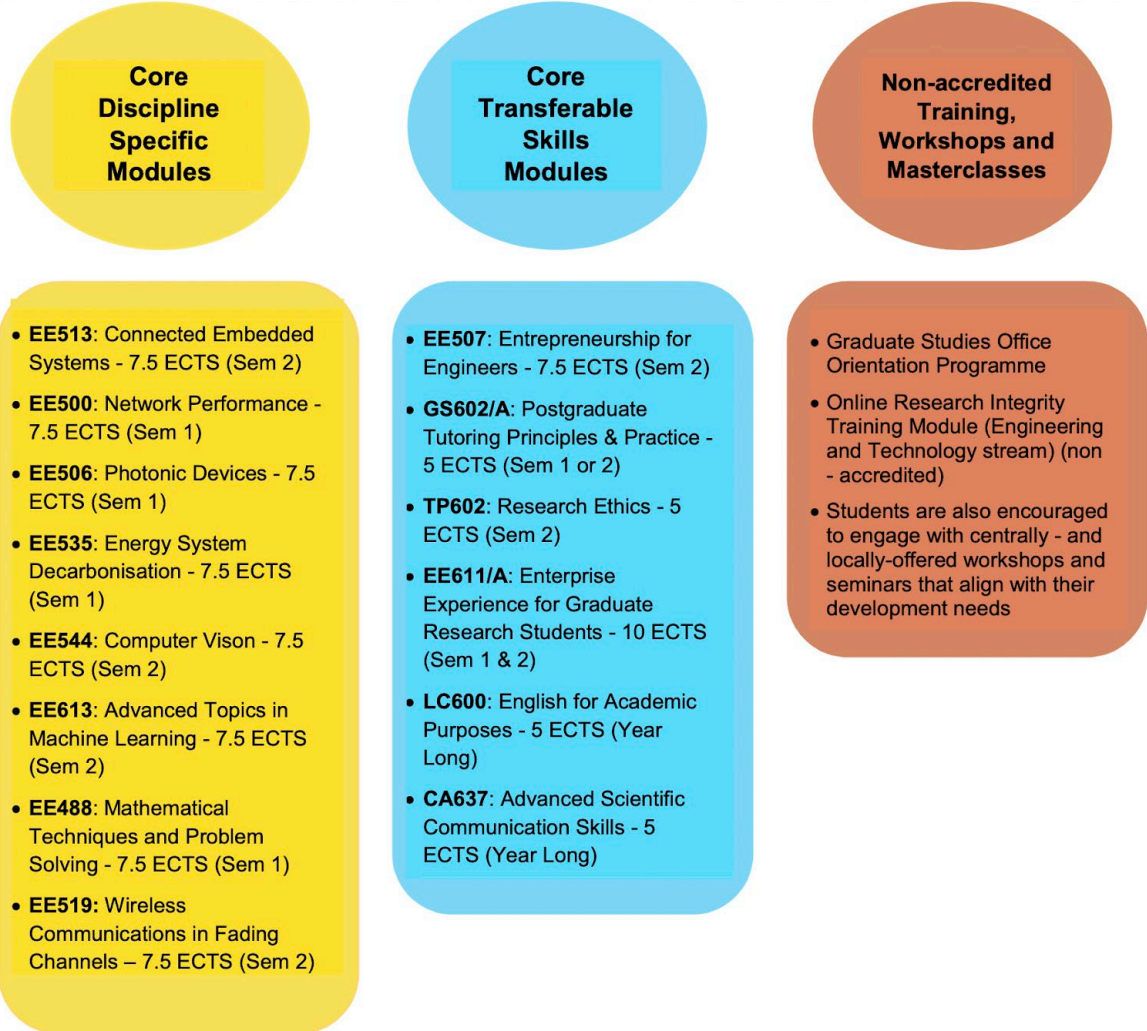

1. Dublin City University

# DCU INTRA

Industrial Work Placements





## 2. University College Dublin (UCD)

- **Partnership for exchange students**

(short term, long term and Erasmus grant)

- **Microcredentials**

(Governmental funded project and Irish University Association, National Framework, Coordination between Provider and learners, Industrial skills check, Credits)

- **Cotutelle agreement for research**

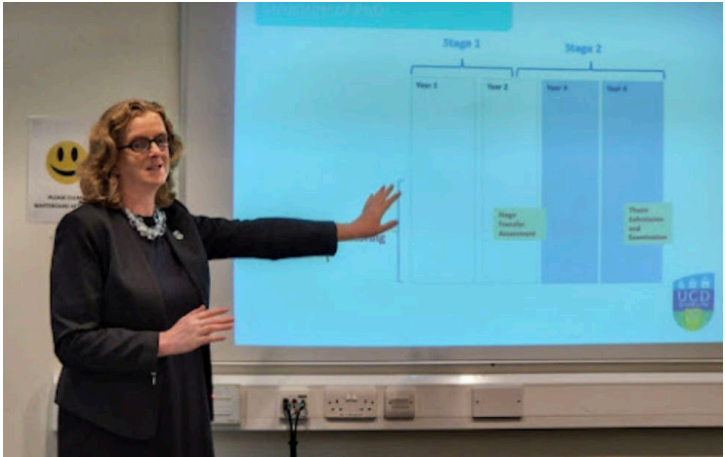

Meeting with organizations  
in the Republic of Indonesia  
to discuss future collaboration  
opportunities

---



Mahidol University  
Faculty of Graduate Studies

# Meeting with Alumni and visit Institutions Republic of Indonesia

International Affairs and Corporate  
Communications and Special Mission Section

Meeting with Alumni and visit Institutions  
**Republic of Indonesia**  
On 18-23 September 2022

## Objectives

To follow up the alumni engagement and institutional partnership

## Visiting organizations and companies

1. National Population and Family Planning Board(BKKBN)
2. Alumni gathering in Jakarta, Yogyakarta, and Makarsa
3. University visit – Universitas Gadjadaha, Plantation Polytechnic Indonesia
4. Hasanuddin University, Alauddin Islamic State University



# National Population and Family Planning Institute (BKKBN)

## Meeting with the Director

- Joint training program & MU credential
  - Data management
  - Family planning program
- Joint work under South-South Cooperation
- Scholarship program
- Internship placement for MU graduate students



## Alumni reflection

- *Beneficial for courses taking from some reskilling courses taken last year (conflict managemet in organizations, design thinking)*
- *Request similar courses from MU*
- *Beneficial from Coursera on Campus for MU Alumni*
- *Memorable events on field trip & participation on softskill training during their studies in MU*
- *MU Alumni Association to set up in Indonesia*





# Universitas Gadjah Mada – Graduate School



Discussion with the Dean of the Graduate School, Universitas Gadjah Mada

- Collaboration opportunities
  - joint courses, students/staff exchange

# Institution visit



Plantation Polytechnic of Indonesia (LPP)

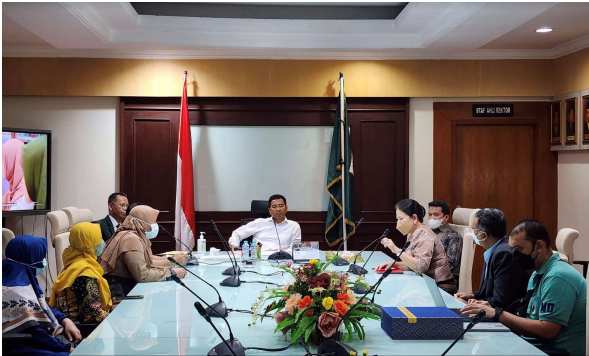

Alauddin Islamic State University

# Institution visit



## Meeting with the president of Hasanuddin University and administrative team for post-graduate

- Collaboration opportunities – Set up a joint program

Thank you

Collaboration Discussion Meeting  
with  
Universitas Muhammadiyah  
Yogyakarta (UMY), Indonesia

---



**Mahidol University**  
Faculty of Graduate Studies

# **COLLABORATION DISCUSSION MEETING WITH UNIVERSITAS MUHAMMADIYAH YOGYAKARTA (UMY), INDONESIA**

**International Affairs and Corporate  
Communications and Special Mission Section**





# COLLABORATION DISCUSSION MEETING WITH UNIVERSITAS MUHAMMADIYAH YOGYAKARTA (UMY), INDONESIA

On 25 August 2022

at Meeting Room 408, Faculty of Graduate Studies Building



**UMY**  
UNIVERSITAS  
MUHAMMADIYAH  
YOGYAKARTA

## Agenda

- MOU and MOA Renewal Signing
- Discussion on opportunity for further collaboration between UMY and faculties or departments of MU such as academic exchange including lecture, student and staff, research, joint publication, community services, etc.

## Attendees

### 1. UMY

- |                                        |                                                   |
|----------------------------------------|---------------------------------------------------|
| ▪ Fitri Arofiati, SKep., Ns, MAN, Ph.D | Director of Cooperation and International Affairs |
| ▪ Prof. Dr. Dyah Mutiarin, S.I.P, Msi  | Director of Research and Innovation Center        |
| ▪ Apt. Sabtanti Harimurti, MSi, Ph.D   | Head of Research Division                         |
| ▪ Dr. Elsy Mario Rosa, M.Kep           | Head Master of Hospital Administration program    |

### 2. Faculty of Graduate Studies



# COLLABORATION DISCUSSION MEETING WITH UNIVERSITAS MUHAMMADIYAH YOGYAKARTA (UMY), INDONESIA

On 25 August 2022

at Meeting Room 408, Faculty of Graduate Studies Building



## UMY

UNIVERSITAS  
MUHAMMADIYAH  
YOGYAKARTA







**COLLABORATION DISCUSSION MEETING WITH  
UNIVERSITAS MUHAMMADIYAH YOGYAKARTA (UMY), INDONESIA**  
On 25 August 2022  
at Meeting Room 408, Faculty of Graduate Studies Building



**UMY**  
UNIVERSITAS  
MUHAMMADIYAH  
YOGYAKARTA



# ด้านหลักสูตร



# สำนักงานคณะกรรมการข้าราชการพลเรือน (ก.พ.) แจ้งรับรองคุณวุฒิของผู้สำเร็จการศึกษา

---

เอกสารประกอบการประชุมประธานหลักสูตรระดับบัณฑิตศึกษา ครั้งที่ ๕/๒๕๖๕

สำนักงานคณะกรรมการข้าราชการพลเรือน (ก.พ.) แจ้างรับรองคุณวุฒิปริญญาของผู้สำเร็จการศึกษา ดังนี้  
หนังสือสำนักงาน ก.พ. ที่ นร ๑๐๐๔.๓/๑๐๑ ลงวันที่ ๒๙ มีนาคม พ.ศ. ๒๕๖๕ จำนวน ๓ หลักสูตร ได้แก่

| ที่ | หลักสูตร/สาขาวิชา                                                                                                         | จัดการเรียนการสอนโดย               |
|-----|---------------------------------------------------------------------------------------------------------------------------|------------------------------------|
| ๑   | หลักสูตรวิทยาศาสตรมหาบัณฑิต สาขาวิชาฟิสิกส์การแพทย์<br>หลักสูตรปรับปรุง พ.ศ. ๒๕๖๑                                         | คณะแพทยศาสตร์โรงพยาบาล<br>รามธิบดี |
| ๒   | หลักสูตรอายุรศาสตร์เขตร้อนคลินิกมหาบัณฑิต สาขาวิชากุมาร<br>เวชศาสตร์เขตร้อน (หลักสูตรนานาชาติ) หลักสูตรปรับปรุง พ.ศ. ๒๕๖๑ | คณะเวชศาสตร์เขตร้อน                |
| ๓   | หลักสูตรศิลปศาสตรมหาบัณฑิต สาขาวิชาวิจัยประชากรและสังคม<br>หลักสูตรปรับปรุง พ.ศ. ๒๕๖๑                                     | สถาบันวิจัยประชากร<br>และสังคม     |

หนังสือสำนักงาน ก.พ. ที่ นร ๑๐๐๔.๓/๑๑๗ ลงวันที่ ๑๙ เมษายน พ.ศ. ๒๕๖๕ จำนวน ๒ หลักสูตร ได้แก่

| ที่ | หลักสูตร/สาขาวิชา                                                                                                          | จัดการเรียนการสอนโดย           |
|-----|----------------------------------------------------------------------------------------------------------------------------|--------------------------------|
| ๑   | หลักสูตรวิทยาศาสตรมหาบัณฑิต สาขาวิชาชีวเคมีและชีววิทยาโมเลกุลทาง<br>การแพทย์ (หลักสูตรนานาชาติ) หลักสูตรปรับปรุง พ.ศ. ๒๕๖๑ | คณะแพทยศาสตร์<br>ศิริราชพยาบาล |
| ๒   | หลักสูตรปรัชญาดุษฎีบัณฑิต สาขาวิชาการจัดการ (หลักสูตรนานาชาติ)<br>(ภาคปกติและภาคพิเศษ) หลักสูตรปรับปรุง พ.ศ. ๒๕๖๑          | วิทยาลัยการจัดการ              |

หนังสือสำนักงาน ก.พ. ที่ นร ๑๐๐๔.๓/๑๐๐ ลงวันที่ ๒๙ มีนาคม พ.ศ. ๒๕๖๕ จำนวน ๑ หลักสูตร ได้แก่

| ที่ | หลักสูตร/สาขาวิชา                                                                | จัดการเรียนการสอนโดย             |
|-----|----------------------------------------------------------------------------------|----------------------------------|
| ๑   | หลักสูตรปรัชญาดุษฎีบัณฑิต สาขาวิชาศาสนากับการพัฒนา<br>หลักสูตรปรับปรุง พ.ศ. ๒๕๖๑ | คณะสังคมศาสตร์และ<br>มนุษยศาสตร์ |

หนังสือสำนักงาน ก.พ. ที่ นร ๑๐๐๔.๓/๙๙ ลงวันที่ ๒๙ มีนาคม พ.ศ. ๒๕๖๕ จำนวน ๕ หลักสูตร ได้แก่

| ที่ | หลักสูตร/สาขาวิชา                                                                                                | จัดการเรียนการสอนโดย               |
|-----|------------------------------------------------------------------------------------------------------------------|------------------------------------|
| ๑   | หลักสูตรศิลปศาสตรมหาบัณฑิต สาขาวิชาอาชญาวิทยาและงานยุติธรรม<br>(ภาคปกติและภาคพิเศษ) หลักสูตรปรับปรุง พ.ศ. ๒๕๖๒   | คณะสังคมศาสตร์และ<br>มนุษยศาสตร์   |
| ๒   | หลักสูตรประกาศนียบัตรบัณฑิตชั้นสูง สาขาวิชาวิทยาศาสตร์การแพทย์คลินิก<br>หลักสูตรใหม่ พ.ศ. ๒๕๖๓                   | คณะแพทยศาสตร์โรงพยาบาล<br>รามธิบดี |
| ๓   | หลักสูตรวิทยาศาสตรมหาบัณฑิต สาขาวิชาวิทยาภูมิคุ้มกัน<br>(หลักสูตรนานาชาติ) หลักสูตรปรับปรุง พ.ศ. ๒๕๖๕            | คณะแพทยศาสตร์ศิริราช<br>พยาบาล     |
| ๔   | หลักสูตรวิทยาศาสตรมหาบัณฑิต สาขาวิชาวิทยาศาสตร์และวิศวกรรมวัสดุ<br>(หลักสูตรนานาชาติ) หลักสูตรปรับปรุง พ.ศ. ๒๕๖๑ | คณะวิทยาศาสตร์                     |

| ที่ | หลักสูตร/สาขาวิชา                                                                                     | จัดการเรียนการสอนโดย |
|-----|-------------------------------------------------------------------------------------------------------|----------------------|
| ๕   | หลักสูตรปรัชญาดุษฎีบัณฑิต สาขาวิชาอายุรศาสตร์เขตร้อน<br>(หลักสูตรนานาชาติ) หลักสูตรปรับปรุง พ.ศ. ๒๕๖๑ | คณะเวชศาสตร์เขตร้อน  |

หนังสือสำนักงาน ก.พ. ที่ นร ๑๐๐๔.๓/๗๙ ลงวันที่ ๔ มีนาคม พ.ศ. ๒๕๖๕ จำนวน ๒ หลักสูตร ได้แก่

| ที่ | หลักสูตร/สาขาวิชา                                                                                            | จัดการเรียนการสอนโดย           |
|-----|--------------------------------------------------------------------------------------------------------------|--------------------------------|
| ๑   | หลักสูตรประกาศนียบัตรบัณฑิตทางวิทยาศาสตร์การแพทย์คลินิก<br>สาขาวิชาทันตแพทยศาสตร์ หลักสูตรปรับปรุง พ.ศ. ๒๕๖๔ | คณะทันตแพทยศาสตร์              |
| ๒   | หลักสูตรวิทยาศาสตรมหาบัณฑิต สาขาวิชาจิตวิทยาคลินิก<br>หลักสูตรปรับปรุง พ.ศ. ๒๕๖๕                             | คณะแพทยศาสตร์<br>ศิริราชพยาบาล |

สำนักงานคณะกรรมการข้าราชการครูและ  
บุคลากรทางการศึกษา (ก.ค.ศ.)  
แจ้งรับรองคุณวุฒิของผู้สำเร็จการศึกษา

---



เอกสารประกอบการประชุมประธานหลักสูตรระดับบัณฑิตศึกษา ครั้งที่ ๕/๒๕๖๕

สำนักงานคณะกรรมการข้าราชการครูและบุคลากรทางการศึกษา (ก.ค.ศ.) รับรองคุณวุฒิของผู้สำเร็จการศึกษา

หนังสือ สป.อว. ที่ อว ๐๒๐๔.๑/ว ๑๔๕๘๗ ลงวันที่ ๓๑ สิงหาคม พ.ศ. ๒๕๖๕ จำนวน ๒ หลักสูตร ได้แก่

| ที่                        | หลักสูตร/สาขาวิชา                                                                                        | วันที่รับรอง        |
|----------------------------|----------------------------------------------------------------------------------------------------------|---------------------|
| <b>คณะเวชศาสตร์เขตร้อน</b> |                                                                                                          |                     |
| ๑.                         | หลักสูตรปรัชญาดุษฎีบัณฑิต สาขาวิชาอายุรศาสตร์เขตร้อนคลินิก (หลักสูตรนานาชาติ) หลักสูตรปรับปรุง พ.ศ. ๒๕๖๑ | ๖ กันยายน พ.ศ. ๒๕๖๔ |
| ๒.                         | หลักสูตรอายุรศาสตร์เขตร้อนคลินิกมหาบัณฑิต (หลักสูตรนานาชาติ) หลักสูตรปรับปรุง พ.ศ. ๒๕๖๑                  | ๒ กันยายน พ.ศ. ๒๕๖๔ |

หนังสือ สป.อว. ที่ อว ๐๒๐๔.๑/ว ๑๘๗๙๔ วันที่ ๒ กันยายน พ.ศ. ๒๕๖๕ จำนวน ๒ หลักสูตร ได้แก่

| ที่                                | หลักสูตร/สาขาวิชา                                                                                                                | วันที่รับรอง         |
|------------------------------------|----------------------------------------------------------------------------------------------------------------------------------|----------------------|
| <b>สถาบันชีววิทยาศาสตร์โมเลกุล</b> |                                                                                                                                  |                      |
| ๑.                                 | หลักสูตรวิทยาศาสตรมหาบัณฑิต สาขาวิชาพันธุศาสตร์ระดับโมเลกุล และพันธุวิศวกรรมศาสตร์ (หลักสูตรนานาชาติ) หลักสูตรปรับปรุง พ.ศ. ๒๕๖๑ | ๑๙ สิงหาคม พ.ศ. ๒๕๖๔ |
| <b>วิทยาลัยการจัดการ</b>           |                                                                                                                                  |                      |
| ๒.                                 | หลักสูตรการจัดการมหาบัณฑิต (หลักสูตรนานาชาติ) (ภาคปกติและภาคพิเศษ) หลักสูตรปรับปรุง พ.ศ. ๒๕๖๒                                    | ๒ กันยายน พ.ศ. ๒๕๖๔  |

หนังสือ สป.อว. ที่ อว ๐๒๐๔.๑/ว ๑๘๖๙๑ วันที่ ๒ กันยายน พ.ศ. ๒๕๖๕ จำนวน ๒ หลักสูตร ได้แก่

| ที่                               | หลักสูตร/สาขาวิชา                                                                                | วันที่รับรอง        |
|-----------------------------------|--------------------------------------------------------------------------------------------------|---------------------|
| <b>คณะแพทยศาสตร์ศิริราชพยาบาล</b> |                                                                                                  |                     |
| ๑.                                | หลักสูตรปรัชญาดุษฎีบัณฑิต สาขาวิชาวิทยาภูมิคุ้มกัน (หลักสูตรนานาชาติ) หลักสูตรปรับปรุง พ.ศ. ๒๕๖๕ | ๑ ธันวาคม พ.ศ. ๒๕๖๔ |
| <b>คณะวิทยาศาสตร์</b>             |                                                                                                  |                     |
| ๒.                                | หลักสูตรปรัชญาดุษฎีบัณฑิต สาขาวิชาฟิสิกส์ (หลักสูตรนานาชาติ) หลักสูตรปรับปรุง พ.ศ. ๒๕๖๑          | ๑ ธันวาคม พ.ศ. ๒๕๖๔ |

หนังสือ สป.อว. ที่ อว ๐๒๐๔.๑/ว ๑๘๖๙๐ วันที่ ๓๑ สิงหาคม พ.ศ. ๒๕๖๕ จำนวน ๑ หลักสูตร ได้แก่

| ที่                               | หลักสูตร/สาขาวิชา                                                             | วันที่รับรอง         |
|-----------------------------------|-------------------------------------------------------------------------------|----------------------|
| <b>คณะแพทยศาสตร์ศิริราชพยาบาล</b> |                                                                               |                      |
| ๑.                                | หลักสูตรวิทยาศาสตรมหาบัณฑิต สาขาวิชาจิตวิทยาคลินิก หลักสูตรปรับปรุง พ.ศ. ๒๕๖๕ | ๒๓ กันยายน พ.ศ. ๒๕๖๔ |

หนังสือ สป.อว. ที่ อว ๐๒๐๔.๑/ว ๑๒๙๑๓ วันที่ ๑๗ มิถุนายน พ.ศ. ๒๕๖๕ จำนวน ๕ หลักสูตร ได้แก่

| ที่                                    | หลักสูตร/สาขาวิชา                                                                                                     | วันที่รับรอง          |
|----------------------------------------|-----------------------------------------------------------------------------------------------------------------------|-----------------------|
| <b>คณะแพทยศาสตร์ศิริราชพยาบาล</b>      |                                                                                                                       |                       |
| ๑.                                     | หลักสูตรปรัชญาดุษฎีบัณฑิต สาขาวิชาเภสัชวิทยา (หลักสูตรนานาชาติ)<br>หลักสูตรปรับปรุง พ.ศ. ๒๕๖๐                         | ๒๓ มิถุนายน พ.ศ. ๒๕๖๕ |
| ๒.                                     | หลักสูตรวิทยาศาสตรมหาบัณฑิต สาขาวิชานิติวิทยาศาสตร์<br>(หลักสูตรนานาชาติ) หลักสูตรปรับปรุง พ.ศ. ๒๕๖๑                  | ๒๓ มิถุนายน พ.ศ. ๒๕๖๕ |
| <b>คณะสิ่งแวดล้อมและทรัพยากรศาสตร์</b> |                                                                                                                       |                       |
| ๑.                                     | หลักสูตรวิทยาศาสตรมหาบัณฑิต สาขาวิชาเทคโนโลยีการจัดการ<br>สิ่งแวดล้อม (ภาคปกติและภาคพิเศษ) หลักสูตรปรับปรุง พ.ศ. ๒๕๖๑ | ๑๖ มิถุนายน พ.ศ. ๒๕๖๕ |
| <b>สถาบันนวัตกรรมการเรียนรู้</b>       |                                                                                                                       |                       |
| ๑.                                     | หลักสูตรปรัชญาดุษฎีบัณฑิต สาขาวิชาวิทยาศาสตร์และเทคโนโลยีศึกษา<br>(หลักสูตรนานาชาติ) หลักสูตรปรับปรุง พ.ศ. ๒๕๖๑       | ๑๖ มิถุนายน พ.ศ. ๒๕๖๕ |
| ๒.                                     | หลักสูตรวิทยาศาสตรมหาบัณฑิต สาขาวิชาวิทยาศาสตร์และเทคโนโลยี<br>ศึกษา (หลักสูตรนานาชาติ) หลักสูตรปรับปรุง พ.ศ. ๒๕๖๑    | ๒๓ มิถุนายน พ.ศ. ๒๕๖๕ |

หนังสือ สป.อว. ที่ อว ๐๒๐๔.๑/ว ๑๓๒๔๔ วันที่ ๒๖ พฤษภาคม พ.ศ. ๒๕๖๕ จำนวน ๕ หลักสูตร ได้แก่

| ที่                                    | หลักสูตร/สาขาวิชา                                                                                                      | วันที่รับรอง         |
|----------------------------------------|------------------------------------------------------------------------------------------------------------------------|----------------------|
| <b>คณะสาธารณสุขศาสตร์</b>              |                                                                                                                        |                      |
| ๑.                                     | หลักสูตรปรัชญาดุษฎีบัณฑิต สาขาวิชาพยาบาลศาสตร์<br>(หลักสูตรนานาชาติ) หลักสูตรใหม่ พ.ศ. ๒๕๖๐                            | ๑๖ พฤษภาคม พ.ศ. ๒๕๖๓ |
| ๒.                                     | หลักสูตรวิทยาศาสตรมหาบัณฑิต สาขาวิชาอนามัยสิ่งแวดล้อม<br>(ภาคปกติและภาคพิเศษ) หลักสูตรปรับปรุง พ.ศ. ๒๕๖๑               | ๑ มิถุนายน พ.ศ. ๒๕๖๓ |
| <b>คณะพยาบาลศาสตร์</b>                 |                                                                                                                        |                      |
| ๑.                                     | หลักสูตรพยาบาลศาสตรมหาบัณฑิต สาขาวิชาการพยาบาลเวชปฏิบัติ<br>ชุมชน (ภาคปกติและภาคพิเศษ) หลักสูตรปรับปรุง พ.ศ. ๒๕๖๐      | ๑๖ พฤษภาคม พ.ศ. ๒๕๖๓ |
| <b>คณะแพทยศาสตร์โรงพยาบาลรามาธิบดี</b> |                                                                                                                        |                      |
| ๑.                                     | หลักสูตรพยาบาลศาสตรมหาบัณฑิต สาขาวิชาการพยาบาลผู้ใหญ่และ<br>ผู้สูงอายุ (ภาคปกติและภาคพิเศษ) หลักสูตรปรับปรุง พ.ศ. ๒๕๖๑ | ๒๐ พฤษภาคม พ.ศ. ๒๕๖๓ |
| <b>วิทยาลัยดุริยางคศิลป์</b>           |                                                                                                                        |                      |
| ๑.                                     | หลักสูตรศิลปศาสตรมหาบัณฑิต สาขาวิชาดนตรี<br>(ภาคปกติและภาคพิเศษ) หลักสูตรปรับปรุง พ.ศ. ๒๕๖๑                            | ๒๙ เมษายน พ.ศ. ๒๕๖๓  |

หนังสือ สป.อว. ที่ อว ๐๒๐๔.๑/ว ๑๓๓๐๔ วันที่ ๒๒ มิถุนายน พ.ศ. ๒๕๖๕ จำนวน ๓ หลักสูตร ได้แก่

| ที่                       | หลักสูตร/สาขาวิชา                                                                                                        | วันที่รับรอง         |
|---------------------------|--------------------------------------------------------------------------------------------------------------------------|----------------------|
| <b>สถาบันโภชนาการ</b>     |                                                                                                                          |                      |
| ๑.                        | หลักสูตรวิทยาศาสตรมหาบัณฑิต สาขาวิชาพิษวิทยาและโภชนาการเพื่ออาหารปลอดภัย (ภาคปกติและภาคพิเศษ) หลักสูตรปรับปรุง พ.ศ. ๒๕๖๑ | ๕ พฤษภาคม พ.ศ. ๒๕๖๔  |
| <b>คณะสาธารณสุขศาสตร์</b> |                                                                                                                          |                      |
| ๑.                        | หลักสูตรสาธารณสุขศาสตรดุษฎีบัณฑิต (หลักสูตรนานาชาติ) หลักสูตรปรับปรุง พ.ศ. ๒๕๖๑                                          | ๑๐ พฤษภาคม พ.ศ. ๒๕๖๔ |
| <b>คณะวิทยาศาสตร์</b>     |                                                                                                                          |                      |
| ๑.                        | หลักสูตรวิทยาศาสตรมหาบัณฑิต สาขาวิชาเคมี (หลักสูตรนานาชาติ) หลักสูตรปรับปรุง พ.ศ. ๒๕๖๑                                   | ๓ พฤษภาคม พ.ศ. ๒๕๖๔  |

หนังสือ สป.อว. ที่ อว ๐๒๐๔.๑/ว ๑๔๘๒๖ วันที่ ๑๙ กรกฎาคม พ.ศ. ๒๕๖๕ จำนวน ๓ หลักสูตร ได้แก่

| ที่                                | หลักสูตร/สาขาวิชา                                                                                                             | วันที่รับรอง         |
|------------------------------------|-------------------------------------------------------------------------------------------------------------------------------|----------------------|
| <b>คณะสาธารณสุขศาสตร์</b>          |                                                                                                                               |                      |
| ๑.                                 | หลักสูตรปรัชญาดุษฎีบัณฑิต สาขาวิชาเทคโนโลยีสิ่งแวดล้อม (หลักสูตรนานาชาติ) หลักสูตรปรับปรุง พ.ศ. ๒๕๖๑                          | ๒ สิงหาคม พ.ศ. ๒๕๖๔  |
| <b>วิทยาลัยการจัดการ</b>           |                                                                                                                               |                      |
| ๑.                                 | หลักสูตรปรัชญาดุษฎีบัณฑิต สาขาวิชาภาวะผู้นำอย่างยั่งยืน (หลักสูตรนานาชาติ) หลักสูตรใหม่ พ.ศ. ๒๕๖๐                             | ๑๒ สิงหาคม พ.ศ. ๒๕๖๔ |
| <b>สถาบันชีววิทยาศาสตร์โมเลกุล</b> |                                                                                                                               |                      |
| ๑.                                 | หลักสูตรปรัชญาดุษฎีบัณฑิต สาขาวิชาพันธุศาสตร์ระดับโมเลกุลและพันธุวิศวกรรมศาสตร์ (หลักสูตรนานาชาติ) หลักสูตรปรับปรุง พ.ศ. ๒๕๖๑ | ๑๒ สิงหาคม พ.ศ. ๒๕๖๔ |

หนังสือ สป.อว. ที่ อว ๐๒๐๔.๑/ว ๑๕๐๓๐ วันที่ ๒๑ กรกฎาคม พ.ศ. ๒๕๖๕ จำนวน ๑ หลักสูตร ได้แก่

| ที่                    | หลักสูตร/สาขาวิชา                                                                                          | วันที่รับรอง         |
|------------------------|------------------------------------------------------------------------------------------------------------|----------------------|
| <b>วิทยาลัยราชสุดา</b> |                                                                                                            |                      |
| ๑.                     | หลักสูตรปรัชญาดุษฎีบัณฑิต สาขาวิชาการพัฒนาคุณภาพชีวิตคนพิการ (หลักสูตรภาคพิเศษ) หลักสูตรปรับปรุง พ.ศ. ๒๕๖๒ | ๒๓ กันยายน พ.ศ. ๒๕๖๓ |

หนังสือ สป.อว. ที่ อว ๐๒๐๔.๑/ว ๑๕๐๒๙ วันที่ ๒๑ กรกฎาคม พ.ศ. ๒๕๖๕ จำนวน ๑ หลักสูตร ได้แก่

| ที่                                 | หลักสูตร/สาขาวิชา                                                             | วันที่รับรอง        |
|-------------------------------------|-------------------------------------------------------------------------------|---------------------|
| <b>คณะสังคมศาสตร์และมนุษยศาสตร์</b> |                                                                               |                     |
| ๑.                                  | หลักสูตรปรัชญาดุษฎีบัณฑิต สาขาวิชาศาสนากับการพัฒนา หลักสูตรปรับปรุง พ.ศ. ๒๕๖๑ | ๒๐ ตุลาคม พ.ศ. ๒๕๖๔ |

ติดตามการบันทึกข้อมูลหลักสูตร  
ระดับบัณฑิตศึกษาในระบบ  
(CHE Curriculum Online : CHECO)

---



## สรุปผลการบันทึกข้อมูลหลักสูตรในระบบพิจารณาความสอดคล้องของ หลักสูตรระดับอุดมศึกษา (CHE Curriculum Online : CHECO)

| การดำเนินงาน                                                                                                                                           | จำนวน (หลักสูตร) |
|--------------------------------------------------------------------------------------------------------------------------------------------------------|------------------|
| มหาวิทยาลัยมหิดลส่งข้อมูลผ่านระบบไปยัง สป. อว.                                                                                                         | ๒๕๘              |
| <ul style="list-style-type: none"> <li>อยู่ระหว่าง สป. อว. พิจารณา</li> </ul>                                                                          | ๘๖               |
| <ul style="list-style-type: none"> <li>อยู่ระหว่างดำเนินการแก้ไขข้อมูลตามคำแนะนำของ สป. อว.</li> </ul>                                                 | ๒๔               |
| <ul style="list-style-type: none"> <li>บัณฑิตวิทยาลัยอยู่ระหว่างตรวจสอบความถูกต้องครบถ้วนก่อนส่งข้อมูลผ่านระบบไปยังมหาวิทยาลัย (ครั้งที่ ๒)</li> </ul> | -                |
| สป. อว. รับทราบการให้ความเห็นชอบในระบบแล้ว                                                                                                             | ๑๔๘              |

หมายเหตุ เมื่อหลักสูตรบันทึกข้อมูลหรือแก้ไขข้อมูลแล้วเสร็จให้แจ้งมายังบัณฑิตวิทยาลัยทางระบบส่งเอกสารออนไลน์เพื่อตรวจสอบข้อมูลที่บันทึกต่อไป



## การตรวจสอบสถานะการส่งและผลการพิจารณา

- หลักสูตรสามารถตรวจสอบสถานะการส่งได้ด้วยตนเองโดยการ Log in เข้าสู่ระบบด้วย username และ password ของส่วนงานท่านได้ที่เว็บไซต์ <http://202.44.139.57/checo/> หรือสแกนรหัส QR ที่แนบมานี้

| รายชื่อหลักสูตร | เพิ่มหลักสูตรที่ขอรับการพิจารณาความสอดคล้อง | เรียงดู                                                                      | ทั้งหมด         | Show                                                                                           | 10        | entries      | Search:   | Search a user... | สถานะการส่ง | ดูผลการพิจารณา |           |               |             |                                  |                |        |
|-----------------|---------------------------------------------|------------------------------------------------------------------------------|-----------------|------------------------------------------------------------------------------------------------|-----------|--------------|-----------|------------------|-------------|----------------|-----------|---------------|-------------|----------------------------------|----------------|--------|
| 1               | มหาวิทยาลัยมหิดล                            | คณะแพทยศาสตร์ศิริราชพยาบาล                                                   | T20162112605775 | หลักสูตรการแพทย์แผนไทยประยุกต์ระดับบัณฑิต และ ปรียญาตษฐึบบัณฑิต สาขาวิชาการแพทย์แผนไทยประยุกต์ | ปริญญาเอก | หลักสูตรใหม่ | ส่วนที่ 1 | 100%<br>แก้ไข    | ส่วนที่ 2   | 0%<br>แก้ไข    | ส่วนที่ 3 | 0%<br>แก้ไข   | สถานะการส่ง | W                                | ดูผลการพิจารณา | ยกเลิก |
| 2               | มหาวิทยาลัยมหิดล                            | โครงการรวมคณะแพทยศาสตร์ศิริราชพยาบาล คณะวิศวกรรมศาสตร์ และ คณะเทคนิคการแพทย์ | T20192161108086 | หลักสูตรปริญญาตรีบัณฑิต สาขาวิชาชีวการออกแบบทางการแพทย์ (หลักสูตรนานาชาติ)                     | ปริญญาเอก | หลักสูตรใหม่ | ส่วนที่ 1 | 100%<br>แก้ไข    | ส่วนที่ 2   | 100%<br>แก้ไข  | ส่วนที่ 3 | 100%<br>แก้ไข | สถานะการส่ง | W1/1<br>(13/11/2019<br>11:11:17) | ดูผลการพิจารณา | ยกเลิก |

### หมายเหตุ (สถานะการส่ง) :

W=รอส่ง

W1=ส่งไประดับมหาวิทยาลัย

S/ครั้งที่(Date) = ส่งไป สกอ.แล้ว (เมื่อวันที่)

E/ครั้งที่(date) = ส่งให้มหาวิทยาลัยแก้ไข

A1/ครั้งที่(date)=หัวหน้าฝ่าย (ตรวจสอบ)

A2/ครั้งที่(date)=ผู้อำนวยการกลุ่ม (ตรวจสอบ)

A3/ครั้งที่(date)=ผู้อำนวยการสำนัก (ตรวจสอบ)

A4/ครั้งที่(date)=รองเลขาธิการ (ตรวจสอบ)

P(date)=พิจารณาความสอดคล้องและออกรหัสหลักสูตรเรียบร้อยแล้ว

สแกนรหัส QR  
เพื่อตรวจสอบสถานะหลักสูตร





รายละเอียดการพิจารณาหลักสูตรผ่านระบบพิจารณาความสอดคล้องของหลักสูตรระดับอุดมศึกษา  
(CHE Curriculum Online: CHECO)

| หัวข้อ                                                             | ประเด็นที่ต้องแก้ไขให้ถูกต้อง                                                                                                                                                                                                                                                                                                                                                                                                                                                                                                                                                                                                                                                                                                                                                                                                                                                                                                                                                                                                                                                                                                                       |
|--------------------------------------------------------------------|-----------------------------------------------------------------------------------------------------------------------------------------------------------------------------------------------------------------------------------------------------------------------------------------------------------------------------------------------------------------------------------------------------------------------------------------------------------------------------------------------------------------------------------------------------------------------------------------------------------------------------------------------------------------------------------------------------------------------------------------------------------------------------------------------------------------------------------------------------------------------------------------------------------------------------------------------------------------------------------------------------------------------------------------------------------------------------------------------------------------------------------------------------|
| ๑. ชื่อหลักสูตรภาษาไทย และภาษาอังกฤษ                               | <ul style="list-style-type: none"> <li>ชื่อหลักสูตรต้องถูกต้อง และตรงกับเล่มเอกสารหลักสูตร (มคอ.๒)</li> <li>การพิมพ์ชื่อหลักสูตรในระบบ CHECO ต้องพิมพ์คำว่า “หลักสูตร” และ “สาขาวิชา” ด้วย</li> <li>ไม่ต้องระบุชื่อมหาวิทยาลัย/สถาบันต่อท้ายชื่อหลักสูตร</li> </ul>                                                                                                                                                                                                                                                                                                                                                                                                                                                                                                                                                                                                                                                                                                                                                                                                                                                                                 |
| ๒. โครงสร้างหลักสูตร                                               | <ul style="list-style-type: none"> <li>โครงสร้างหลักสูตร (รายละเอียดของจำนวนหน่วยกิตในแต่ละหมวด) ต้องตรงกับเล่ม มคอ.๒ และสอดคล้องเป็นไปตาม มคอ.๑ ที่ประกาศใช้แล้ว (ถ้ามี)</li> <li>ต้องระบุจำนวนหน่วยกิตรวมลงตาราง ในระบบ CHECO ด้วย</li> <li>ในหัวข้อนี้ไม่ต้องพิมพ์ชื่อรายวิชา คำอธิบายรายวิชา แผนการศึกษา ในระบบ CHECO</li> </ul>                                                                                                                                                                                                                                                                                                                                                                                                                                                                                                                                                                                                                                                                                                                                                                                                                |
| ๓. อาจารย์ผู้รับผิดชอบหลักสูตรและอาจารย์ประจำหลักสูตร              | <ul style="list-style-type: none"> <li>ต้องพิมพ์ข้อมูลอาจารย์ให้ตรงกับเล่ม มคอ.๒</li> <li>อาจารย์ประจำหลักสูตรและอาจารย์ผู้รับผิดชอบหลักสูตรต้องมีคุณสมบัติสอดคล้องตามเกณฑ์มาตรฐานหลักสูตร และเกณฑ์มาตรฐานอื่นๆ ที่เกี่ยวข้อง มีคุณวุฒิตรงหรือสัมพันธ์กับสาขาวิชา สำเร็จการศึกษาจากสถาบันที่เป็นไปตามเกณฑ์</li> <li>อาจารย์ประจำหลักสูตรต้องมีผลงานสอดคล้องกับสาขาวิชา และผลงานที่ระบุทำสำเร็จหรือมีการเผยแพร่ในช่วงระยะเวลาไม่เกิน ๕ ปี ทั้งนี้ ให้ระบุหรือนับเฉพาะผลงานที่มีหลักฐานการเผยแพร่ในช่วง ๕ ปี ไม่ใช่หลักฐานการตอบรับว่าจะเผยแพร่เมื่อใด</li> <li>อาจารย์ประจำหลักสูตรแต่ละคนต้องแสดงผลงานที่มีชื่อของตนเองอยู่ในชื่อผลงานถูกต้องและครบถ้วนทุกผลงาน</li> <li>สำหรับระดับบัณฑิตศึกษาอาจารย์ประจำหลักสูตรต้องมีผลงานวิจัยด้วย</li> </ul>                                                                                                                                                                                                                                                                                                                                                                                                  |
| ๔. ไฟล์ข้อมูล (File) แนบในระบบ CHECO (ไฟล์ต้องเปิดใช้งานในระบบได้) | <ul style="list-style-type: none"> <li>ไฟล์รายงานการประชุมสภามหาวิทยาลัยฉบับที่มีหลักฐานการอนุมัติหลักสูตร ไฟล์ที่มีแนบ มีหน้าต่อไปนี้ <ul style="list-style-type: none"> <li>หน้าที่ระบุรายนามผู้เข้าร่วมประชุม</li> <li>หน้าที่ระบุมติของสภาที่ให้ความเห็นชอบหลักสูตร และกำหนดเวลาในการเปิดสอน</li> <li>หน้าสุดท้ายของรายงานการประชุม</li> </ul> </li> <li>ไฟล์เล่ม มคอ.๒ ฉบับสมบูรณ์ ต้องเป็นไฟล์เล่ม มคอ.๒ ที่ถูกต้อง ตรงกับชื่อหลักสูตร และมีเอกสารภาคผนวกที่อ้างอิงครบถ้วนสมบูรณ์อยู่ในไฟล์เดียวกัน</li> <li>กรณีหลักสูตรที่มีเงื่อนไขต้องผ่านสภาวิชาชีพก่อน ต้องแนบไฟล์เล่ม มคอ.๒ ที่มีการประทับตราจากสภาวิชาชีพ หรือมีหนังสือรับรองหรือให้ความเห็นชอบหลักสูตร หากไม่มีให้ สป.อว. ขึ้นในระบบว่ายังไม่ผ่านการรับรองจากสภาวิชาชีพ (สีเหลือง)</li> <li>หลักฐานที่เป็นไฟล์แนบต้องเป็นปัจจุบัน ไม่ขาดอายุ และสามารถเปิดอ่านไฟล์ได้</li> <li>แนบไฟล์เอกสารอื่น ๆ เพื่อประกอบการพิจารณา ได้แก่ <ul style="list-style-type: none"> <li>หลักสูตรที่ต้องผ่านสภาวิชาชีพก่อน ต้องแนบเอกสารหลักฐานการรับรองจากสภาวิชาชีพ</li> <li>หลักสูตรที่จัดการเรียนการสอนนอกสถานที่ตั้ง ต้องแนบเอกสารผลการประเมินการจัดการศึกษานอกสถานที่ตั้ง</li> </ul> </li> </ul> |

หมายเหตุ : ข้อมูลในประเด็นสำคัญในระบบ CHECO ต้องตรวจสอบให้ถูกต้อง เพื่อให้หลักสูตรผ่านการพิจารณาความสอดคล้องตามเกณฑ์มาตรฐานหลักสูตรระดับอุดมศึกษาโดยเร่งด่วน ส่วนข้อมูลอื่น ๆ ในระบบ CHECO ที่ยังไม่ถูกต้อง จะอยู่ในขั้นตอนการรับรองมาตรฐานการอุดมศึกษาของหลักสูตรต่อไป  
สป.อว. (สำนักงานปลัดกระทรวงการอุดมศึกษา วิทยาศาสตร์ วิจัยและนวัตกรรม)

# ความคืบหน้าในการดำเนินการ ปรับปรุงหลักสูตรตามวงรอบ ๕ ปี

---

รายงานสรุปความคืบหน้าการดำเนินการปรับปรุงหลักสูตรตามวงรอบ 5 ปี

(ข้อมูล ณ การประชุมสภามหาวิทยาลัยมหิดล ครั้งที่ 584 เมื่อวันที่ 21 กันยายน พ.ศ. 2565)

หน่วย : หลักสูตร

| ขั้นตอนการดำเนินการ                                     | ปีที่ครบวงรอบ |           |           |           |           |           |
|---------------------------------------------------------|---------------|-----------|-----------|-----------|-----------|-----------|
|                                                         | 2561          | 2562      | 2563      | 2564      | 2565      | 2566      |
| หลักสูตรทั้งหมดที่ต้องปรับปรุง                          | 19            | 18        | 23        | 71        | 111       | 28        |
| จำนวนหลักสูตรที่ส่ง มคอ.2 แล้ว                          | 15            | 17        | 23        | 67        | 96        | 3         |
| อยู่ระหว่างการแก้ไขของหลักสูตรเพื่อเข้าประชุมกลั่นกรองฯ | 1             |           | 2         |           | 13        | 2         |
| รอเสนอที่ประชุมคณะกรรมการพิจารณากลั่นกรองฯ              |               | 1         |           | 3         | 20        |           |
| อยู่ระหว่างดำเนินการหลังผ่านที่ประชุมกลั่นกรองฯ         |               |           |           | 4         | 15        |           |
| อยู่ระหว่างเวียนคณะกรรมการพิจารณากลั่นกรองฯ รับรอง      |               |           |           |           |           |           |
| อยู่ระหว่างเสนอสภาวิชาชีพ                               |               |           |           |           | 4         |           |
| อยู่ระหว่างเสนอเข้าที่ประชุมคณะกรรมการประจำมหาวิทยาลัย  |               |           |           |           |           |           |
| อยู่ระหว่างเสนอเข้าที่ประชุมสภามหาวิทยาลัย              |               |           |           | 1         | 9         |           |
| ชะลอการปรับปรุง                                         |               |           |           | 2         | 1         |           |
| <b>สภามหาวิทยาลัยอนุมัติปรับปรุงหลักสูตรแล้ว</b>        | <b>14</b>     | <b>16</b> | <b>21</b> | <b>57</b> | <b>34</b> | <b>1</b>  |
| อยู่ระหว่างดำเนินการปิดหลักสูตร                         |               |           |           | 1         |           |           |
| สภามหาวิทยาลัยอนุมัติปิดหลักสูตรแล้ว                    | 2             | 1         |           |           |           |           |
| <b>จำนวนหลักสูตรที่ยังไม่ส่ง มคอ.2</b>                  | <b>2</b>      | <b>0</b>  | <b>0</b>  | <b>3</b>  | <b>15</b> | <b>25</b> |

# ความคืบหน้าการจัดทำรายงาน ผลการดำเนินงานของหลักสูตร (มคอ.๗)

---

ข้อมูลผลการดำเนินงานหลักสูตร ประจำปีการศึกษา ๒๕๖๔

| ข้อมูลผลการดำเนินงานหลักสูตร ประจำปีการศึกษา ๒๕๖๔                                                                                                 | จำนวนหลักสูตร |      |                     |       |     |
|---------------------------------------------------------------------------------------------------------------------------------------------------|---------------|------|---------------------|-------|-----|
|                                                                                                                                                   | ป.บัณฑิต      | ป.โท | ป.บัณฑิต<br>ชั้นสูง | ป.เอก | รวม |
| จำนวนหลักสูตรที่พัฒนาตามกรอบมาตรฐานฯ และใช้ในปีการศึกษา ๒๕๖๔                                                                                      | ๖             | ๒๒๓  | ๓                   | ๑๐๒   | ๓๓๔ |
| จำนวนหลักสูตรที่พัฒนาตามกรอบมาตรฐานฯ และมีนักศึกษาในหลักสูตร                                                                                      | ๔             | ๑๙๒  | ๓                   | ๙๕    | ๒๙๔ |
| จำนวนหลักสูตรที่ส่งรายงานผลงานดำเนินงานของหลักสูตรแล้ว                                                                                            | ๔             | ๑๒๓  | ๑                   | ๕๙    | ๑๘๗ |
| จำนวนหลักสูตรที่มีผลการประเมินตามตัวบ่งชี้ผลการดำเนินงานผ่านเกณฑ์การประเมิน ๕ ข้อแรก และอย่างน้อยร้อยละ ๘๐ ของตัวบ่งชี้ที่กำหนดในแต่ละปี          | ๔             | ๑๒๒  | ๑                   | ๕๙    | ๑๘๖ |
| จำนวนหลักสูตรที่มีผลการประเมินตามตัวบ่งชี้ผลการดำเนินงานผ่านเกณฑ์การประเมินครบทุกตัวบ่งชี้ (ได้ ๑๐๐%)                                             | ๒             | ๙๐   | ๑                   | ๔๓    | ๑๓๖ |
| จำนวนหลักสูตรที่มีผลการประเมินตามตัวบ่งชี้ผลการดำเนินงาน <b>ไม่ผ่าน</b> เกณฑ์การประเมิน (ไม่ผ่าน ๕ ข้อแรก หรือมีผลการประเมินรวมน้อยกว่าร้อยละ ๘๐) |               | ๑    |                     |       | ๑   |
| จำนวนหลักสูตรที่ไม่ส่งรายงานผลการดำเนินงานของหลักสูตร                                                                                             | ๐             | ๖๙   | ๒                   | ๓๖    | ๑๐๗ |

ข้อมูล ณ วันจันทร์ที่ ๓ ตุลาคม พ.ศ. ๒๕๖๕ เวลา ๑๕.๔๔ น

รายละเอียดผลการดำเนินงานของแต่ละหลักสูตร จำแนกตามคณะ/สถาบัน/วิทยาลัย

| ส่วนงาน                        | หลักสูตรสาขาวิชา                                                                                           | ผลการดำเนินงานของหลักสูตร                                       |        |                                           |                                         |               |                  |         |
|--------------------------------|------------------------------------------------------------------------------------------------------------|-----------------------------------------------------------------|--------|-------------------------------------------|-----------------------------------------|---------------|------------------|---------|
|                                |                                                                                                            | มีการดำเนินการครบ ตั้งแต่ข้อ ๑ ถึงข้อ ๕ ซึ่งเป็นตัวบ่งชี้บังคับ |        | จำนวนตัวบ่งชี้ที่ระบุจะดำเนินการในปี ๒๕๖๔ | จำนวนตัวบ่งชี้ที่สามารถดำเนินการได้จริง | คิดเป็นร้อยละ | สรุปผลการประเมิน |         |
|                                |                                                                                                            | ดำเนินการครบ                                                    | ไม่ครบ |                                           |                                         |               | ผ่าน             | ไม่ผ่าน |
| คณะแพทยศาสตร์<br>ศิริราชพยาบาล | ๑ หลักสูตรการแพทย์แผนไทยประยุกต์ดุขฎีบัณฑิต (ภาคพิเศษ)                                                     | ✓                                                               |        | ๘                                         | ๘                                       | ๑๐๐.๐๐        | ✓                |         |
|                                | ๒ หลักสูตรการแพทย์แผนไทยประยุกต์มหาบัณฑิต และวิทยาศาสตรมหาบัณฑิต สาขาวิชาการแพทย์แผนไทยประยุกต์ (ภาคพิเศษ) | ✓                                                               |        | ๑๒                                        | ๑๒                                      | ๑๐๐.๐๐        | ✓                |         |
|                                | ๓ หลักสูตรประกาศนียบัตรบัณฑิตชั้นสูง สาขาวิชาวิทยาศาสตรการแพทย์คลินิก                                      |                                                                 |        |                                           |                                         | ยังไม่ส่ง     |                  |         |
|                                | ๔ หลักสูตรปรัชญาดุษฎีบัณฑิต สาขาวิชากายวิภาคศาสตรการแพทย์ (หลักสูตรนานาชาติ)                               |                                                                 |        |                                           |                                         | ยังไม่ส่ง     |                  |         |
|                                | ๕ หลักสูตรปรัชญาดุษฎีบัณฑิต สาขาวิชาจุลชีววิทยาการแพทย์และโมเลกุล (หลักสูตรนานาชาติ)                       |                                                                 |        |                                           |                                         | ยังไม่ส่ง     |                  |         |
|                                | ๖ หลักสูตรปรัชญาดุษฎีบัณฑิต สาขาวิชาชีวเคมีและชีววิทยาโมเลกุลทางการแพทย์ (หลักสูตรนานาชาติ)                | ✓                                                               |        | ๑๑                                        | ๑๑                                      | ๑๐๐.๐๐        | ✓                |         |
|                                | ๗ หลักสูตรปรัชญาดุษฎีบัณฑิต สาขาวิชาชีวเวชศาสตร์ (หลักสูตรนานาชาติ)                                        | ✓                                                               |        | ๑๐                                        | ๑๐                                      | ๑๐๐.๐๐        | ✓                |         |
|                                | ๘ หลักสูตรปรัชญาดุษฎีบัณฑิต สาขาวิชาเภสัชวิทยาและการพัฒนายาใหม่ (หลักสูตรนานาชาติ)                         | ✓                                                               |        | ๘                                         | ๘                                       | ๑๐๐.๐๐        | ✓                |         |
|                                | ๙ หลักสูตรปรัชญาดุษฎีบัณฑิต สาขาวิชาวิทยาภูมิคุ้มกัน (หลักสูตรนานาชาติ)                                    | ✓                                                               |        | ๑๒                                        | ๑๒                                      | ๑๐๐.๐๐        | ✓                |         |
|                                | ๑๐ หลักสูตรวิทยาศาสตรมหาบัณฑิต สาขาวิชากายวิภาคศาสตร์                                                      | ✓                                                               |        | ๑๐                                        | ๑๐                                      | ๑๐๐.๐๐        | ✓                |         |
|                                | ๑๑ หลักสูตรวิทยาศาสตรมหาบัณฑิต สาขาวิชากายอุปกรณ์ (หลักสูตรนานาชาติ)                                       | ✓                                                               |        | ๑๐                                        | ๙                                       | ๙๐.๐๐         | ✓                |         |



รายละเอียดผลการดำเนินงานของแต่ละหลักสูตร จำแนกตามคณะ/สถาบัน/วิทยาลัย

| ส่วนงาน | หลักสูตรสาขาวิชา                                                                               | ผลการดำเนินงานของหลักสูตร                                       |        |                                           |                                         |               |                  |         |
|---------|------------------------------------------------------------------------------------------------|-----------------------------------------------------------------|--------|-------------------------------------------|-----------------------------------------|---------------|------------------|---------|
|         |                                                                                                | มีการดำเนินการครบ ตั้งแต่ข้อ ๑ ถึงข้อ ๕ ซึ่งเป็นตัวบ่งชี้บังคับ |        | จำนวนตัวบ่งชี้ที่ระบุจะดำเนินการในปี ๒๕๖๔ | จำนวนตัวบ่งชี้ที่สามารถดำเนินการได้จริง | คิดเป็นร้อยละ | สรุปผลการประเมิน |         |
|         |                                                                                                | ดำเนินการครบ                                                    | ไม่ครบ |                                           |                                         |               | ผ่าน             | ไม่ผ่าน |
|         | ๑๒ หลักสูตรวิทยาศาสตรมหาบัณฑิต สาขาวิชาการศึกษาศาสตร์สุขภาพ (ภาคพิเศษ)                         | ✓                                                               |        | ๘                                         | ๘                                       | ๑๐๐.๐๐        | ✓                |         |
|         | ๑๓ หลักสูตรวิทยาศาสตรมหาบัณฑิต สาขาวิชาจิตวิทยาคลินิก                                          | ✓                                                               |        | ๑๒                                        | ๑๒                                      | ๑๐๐.๐๐        | ✓                |         |
|         | ๑๔ หลักสูตรวิทยาศาสตรมหาบัณฑิต สาขาวิชาจุลชีววิทยาการแพทย์และโมเลกุล (หลักสูตรนานาชาติ)        |                                                                 |        |                                           |                                         | ยังไม่ส่ง     |                  |         |
|         | ๑๕ หลักสูตรวิทยาศาสตรมหาบัณฑิต สาขาวิชาชีวเคมีและชีววิทยาโมเลกุลทางการแพทย์ (หลักสูตรนานาชาติ) |                                                                 |        |                                           |                                         | ยังไม่ส่ง     |                  |         |
|         | ๑๖ หลักสูตรวิทยาศาสตรมหาบัณฑิต สาขาวิชาชีวสารสนเทศทางการแพทย์ (หลักสูตรนานาชาติ)               |                                                                 |        |                                           |                                         | ยังไม่ส่ง     |                  |         |
|         | ๑๗ หลักสูตรวิทยาศาสตรมหาบัณฑิต สาขาวิชานิติวิทยาศาสตร์                                         | หลักสูตรเกินวงรอบ ๕ ปี                                          |        |                                           |                                         |               |                  |         |
|         | ๑๘ หลักสูตรวิทยาศาสตรมหาบัณฑิต สาขาวิชาแพทยศาสตร์ (หลักสูตรนานาชาติ)                           | ***ไม่มีนักศึกษาเข้าศึกษาตั้งแต่ปีการศึกษา ๒๕๖๑***              |        |                                           |                                         |               |                  |         |
|         | ๑๙ หลักสูตรวิทยาศาสตรมหาบัณฑิต สาขาวิชาเภสัชวิทยาและการพัฒนายาใหม่ (หลักสูตรนานาชาติ)          | ✓                                                               |        | ๘                                         | ๘                                       | ๑๐๐.๐๐        | ✓                |         |
|         | ๒๐ หลักสูตรวิทยาศาสตรมหาบัณฑิต สาขาวิชาวิทยาการระบาด                                           | ***ไม่มีนักศึกษาเข้าศึกษาตั้งแต่ปีการศึกษา ๒๕๖๐***              |        |                                           |                                         |               |                  |         |
|         | ๒๑ หลักสูตรวิทยาศาสตรมหาบัณฑิต สาขาวิชาวิทยาภูมิคุ้มกัน (หลักสูตรนานาชาติ)                     | ✓                                                               |        | ๑๒                                        | ๑๒                                      | ๑๐๐.๐๐        | ✓                |         |
|         | ๒๒ หลักสูตรวิทยาศาสตรมหาบัณฑิต สาขาวิชาวิทยาศาสตร์การบริการโลหิต                               |                                                                 |        |                                           |                                         | ยังไม่ส่ง     |                  |         |
|         | ๒๓ หลักสูตรวิทยาศาสตรมหาบัณฑิต สาขาวิชาฟิสิกส์การแพทย์                                         | ✓                                                               |        | ๑๑                                        | ๑๑                                      | ๑๐๐.๐๐        | ✓                |         |

รายละเอียดผลการดำเนินงานของแต่ละหลักสูตร จำแนกตามคณะ/สถาบัน/วิทยาลัย

| ส่วนงาน        | หลักสูตรสาขาวิชา                                                                                   | ผลการดำเนินงานของหลักสูตร                                       |        |                                           |                                         |               |                  |         |
|----------------|----------------------------------------------------------------------------------------------------|-----------------------------------------------------------------|--------|-------------------------------------------|-----------------------------------------|---------------|------------------|---------|
|                |                                                                                                    | มีการดำเนินการครบ ตั้งแต่ข้อ ๑ ถึงข้อ ๕ ซึ่งเป็นตัวบ่งชี้บังคับ |        | จำนวนตัวบ่งชี้ที่ระบุจะดำเนินการในปี ๒๕๖๔ | จำนวนตัวบ่งชี้ที่สามารถดำเนินการได้จริง | คิดเป็นร้อยละ | สรุปผลการประเมิน |         |
|                |                                                                                                    | ดำเนินการครบ                                                    | ไม่ครบ |                                           |                                         |               | ผ่าน             | ไม่ผ่าน |
|                | ๒๔ หลักสูตรวิทยาศาสตร์มหาบัณฑิต สาขาวิชาวิทยาศาสตร์ห้องปฏิบัติการคลินิก                            | ***ไม่มีนักศึกษาเข้าศึกษาตั้งแต่ปีการศึกษา ๒๕๖๓***              |        |                                           |                                         |               |                  |         |
|                | ๒๕ หลักสูตรวิทยาศาสตรมหาบัณฑิต สาขาวิชาสรีรวิทยาการแพทย์ (หลักสูตรนานาชาติ)                        | ✓                                                               |        | ๑๑                                        | ๑๑                                      | ๑๐๐.๐๐        | ✓                |         |
|                | ๒๖ หลักสูตรปรัชญาดุษฎีบัณฑิต สาขาวิชาสรีรวิทยาการแพทย์ (หลักสูตรนานาชาติ)                          | ✓                                                               |        | ๑๑                                        | ๑๑                                      | ๑๐๐.๐๐        | ✓                |         |
|                | ๒๗ หลักสูตรปรัชญาดุษฎีบัณฑิต สาขาวิทยาศาสตร์การแพทย์ (หลักสูตรนานาชาติ)                            |                                                                 |        |                                           |                                         | ยังไม่ส่ง     |                  |         |
|                | ๒๘ หลักสูตรปรัชญาดุษฎีบัณฑิต สาขาวิชากายอุปกรณ์ (หลักสูตรนานาชาติ)                                 | ✓                                                               |        | ๑๑                                        | ๑๐                                      | ๙๐.๙๑         | ✓                |         |
|                | ๒๙ หลักสูตรวิทยาศาสตรมหาบัณฑิต สาขาวิชา ระบาดวิทยาคลินิก (หลักสูตรนานาชาติ)                        | ***ไม่มีนักศึกษาเข้าศึกษาในปีการศึกษา ๒๕๖๔***                   |        |                                           |                                         |               |                  |         |
|                | ๓๐ หลักสูตรวิทยาศาสตรมหาบัณฑิต สาขาวิชา จุลชีววิทยาคลินิกและการจัดการทาง ห้องปฏิบัติการ            | ***ไม่มีนักศึกษาเข้าศึกษาในปีการศึกษา ๒๕๖๔***                   |        |                                           |                                         |               |                  |         |
|                | ๓๑ หลักสูตรวิทยาศาสตรมหาบัณฑิต สาขาวิชา จุลชีววิทยาคลินิกและการจัดการทาง ห้องปฏิบัติการ (ภาคพิเศษ) |                                                                 |        |                                           |                                         | ยังไม่ส่ง     |                  |         |
| คณะวิทยาศาสตร์ | ๑ หลักสูตรปรัชญาดุษฎีบัณฑิต สาขาวิชากายวิภาคศาสตร์และชีววิทยา โครงสร้าง (หลักสูตรนานาชาติ)         |                                                                 |        |                                           |                                         | ยังไม่ส่ง     |                  |         |
|                | ๒ หลักสูตรปรัชญาดุษฎีบัณฑิต สาขาวิชาคณิตศาสตร์ (หลักสูตรนานาชาติ)                                  | ✓                                                               |        | ๑๑                                        | ๙                                       | ๘๑.๘๒         | ✓                |         |
|                | ๓ หลักสูตรปรัชญาดุษฎีบัณฑิต สาขาวิชาเคมี (หลักสูตรนานาชาติ)                                        |                                                                 |        |                                           |                                         | ยังไม่ส่ง     |                  |         |

รายละเอียดผลการดำเนินงานของแต่ละหลักสูตร จำแนกตามคณะ/สถาบัน/วิทยาลัย

| ส่วนงาน | หลักสูตรสาขาวิชา                                                                         | ผลการดำเนินงานของหลักสูตร                                       |        |                                           |                                         |               |                  |         |
|---------|------------------------------------------------------------------------------------------|-----------------------------------------------------------------|--------|-------------------------------------------|-----------------------------------------|---------------|------------------|---------|
|         |                                                                                          | มีการดำเนินการครบ ตั้งแต่ข้อ ๑ ถึงข้อ ๕ ซึ่งเป็นตัวบ่งชี้บังคับ |        | จำนวนตัวบ่งชี้ที่ระบุจะดำเนินการในปี ๒๕๖๔ | จำนวนตัวบ่งชี้ที่สามารถดำเนินการได้จริง | คิดเป็นร้อยละ | สรุปผลการประเมิน |         |
|         |                                                                                          | ดำเนินการครบ                                                    | ไม่ครบ |                                           |                                         |               | ผ่าน             | ไม่ผ่าน |
|         | ๔ หลักสูตรปรัชญาดุษฎีบัณฑิต สาขาวิชาจุลชีววิทยาและวิทยาภูมิคุ้มกัน (หลักสูตรนานาชาติ)    | ✓                                                               |        | ๑๒                                        | ๑๒                                      | ๑๐๐.๐๐        | ✓                |         |
|         | ๕ หลักสูตรปรัชญาดุษฎีบัณฑิต สาขาวิชาชีวเคมี (หลักสูตรนานาชาติ)                           | ✓                                                               |        | ๑๑                                        | ๑๑                                      | ๑๐๐.๐๐        | ✓                |         |
|         | ๖ หลักสูตรปรัชญาดุษฎีบัณฑิต สาขาวิชาชีววิทยา (หลักสูตรนานาชาติ)                          |                                                                 |        |                                           |                                         | ยังไม่ส่ง     |                  |         |
|         | ๗ หลักสูตรปรัชญาดุษฎีบัณฑิต สาขาวิชาเทคโนโลยีชีวภาพ (หลักสูตรนานาชาติ)                   |                                                                 |        |                                           |                                         | ยังไม่ส่ง     |                  |         |
|         | ๘ หลักสูตรปรัชญาดุษฎีบัณฑิต สาขาวิชาพยาธิวิทยา (หลักสูตรนานาชาติ)                        | ✓                                                               |        | ๑๑                                        | ๑๑                                      | ๑๐๐.๐๐        | ✓                |         |
|         | ๙ หลักสูตรปรัชญาดุษฎีบัณฑิต สาขาวิชาพฤกษศาสตร์ (หลักสูตรนานาชาติ)                        | ✓                                                               |        | ๑๑                                        | ๑๐                                      | ๙๐.๙๑         | ✓                |         |
|         | ๑๐ หลักสูตรปรัชญาดุษฎีบัณฑิต สาขาวิชาพิษวิทยา (หลักสูตรนานาชาติ)                         | ✓                                                               |        | ๑๑                                        | ๙                                       | ๘๑.๘๒         | ✓                |         |
|         | ๑๑ หลักสูตรปรัชญาดุษฎีบัณฑิต สาขาวิชาฟิสิกส์ (หลักสูตรนานาชาติ)                          | ✓                                                               |        | ๑๑                                        | ๑๑                                      | ๑๐๐.๐๐        | ✓                |         |
|         | ๑๒ หลักสูตรปรัชญาดุษฎีบัณฑิต สาขาวิชาเภสัชวิทยา (หลักสูตรนานาชาติ)                       | ✓                                                               |        | ๑๑                                        | ๑๑                                      | ๑๐๐.๐๐        | ✓                |         |
|         | ๑๓ หลักสูตรปรัชญาดุษฎีบัณฑิต สาขาวิชาวิทยาศาสตร์และเทคโนโลยีพอลิเมอร์ (หลักสูตรนานาชาติ) |                                                                 |        |                                           |                                         | ยังไม่ส่ง     |                  |         |
|         | ๑๔ หลักสูตรปรัชญาดุษฎีบัณฑิต สาขาวิชาวิทยาศาสตร์และวิศวกรรมวัสดุ (หลักสูตรนานาชาติ)      | ✓                                                               |        | ๑๔                                        | ๑๔                                      | ๑๐๐.๐๐        | ✓                |         |
|         | ๑๕ หลักสูตรปรัชญาดุษฎีบัณฑิต สาขาวิชาสัตววิทยา (หลักสูตรนานาชาติ)                        |                                                                 |        |                                           |                                         | ยังไม่ส่ง     |                  |         |

รายละเอียดผลการดำเนินงานของแต่ละหลักสูตร จำแนกตามคณะ/สถาบัน/วิทยาลัย

| ส่วนงาน | หลักสูตรสาขาวิชา                                                                              | ผลการดำเนินงานของหลักสูตร                                       |        |                                           |                                         |               |                  |         |
|---------|-----------------------------------------------------------------------------------------------|-----------------------------------------------------------------|--------|-------------------------------------------|-----------------------------------------|---------------|------------------|---------|
|         |                                                                                               | มีการดำเนินการครบ ตั้งแต่ข้อ ๑ ถึงข้อ ๕ ซึ่งเป็นตัวบ่งชี้บังคับ |        | จำนวนตัวบ่งชี้ที่ระบุจะดำเนินการในปี ๒๕๖๔ | จำนวนตัวบ่งชี้ที่สามารถดำเนินการได้จริง | คิดเป็นร้อยละ | สรุปผลการประเมิน |         |
|         |                                                                                               | ดำเนินการครบ                                                    | ไม่ครบ |                                           |                                         |               | ผ่าน             | ไม่ผ่าน |
|         | ๑๖ หลักสูตรปรัชญาดุษฎีบัณฑิต สาขาวิชาสรีรวิทยาการออกกำลังกาย (หลักสูตรนานาชาติ)               | ✓                                                               |        | ๑๑                                        | ๑๐                                      | ๙๐.๙๑         | ✓                |         |
|         | ๑๗ หลักสูตรวิทยาศาสตรมหาบัณฑิต สาขาวิชากายวิภาคศาสตร์และชีววิทยา โครงสร้าง (หลักสูตรนานาชาติ) | ✓                                                               |        | ๑๑                                        | ๑๑                                      | ๑๐๐.๐๐        | ✓                |         |
|         | ๑๘ หลักสูตรวิทยาศาสตรมหาบัณฑิต สาขาวิชาคณิตศาสตร์ประยุกต์ (หลักสูตรนานาชาติ)                  | ✓                                                               |        | ๑๒                                        | ๑๒                                      | ๑๐๐.๐๐        | ✓                |         |
|         | ๑๙ หลักสูตรวิทยาศาสตรมหาบัณฑิต สาขาวิชาเคมี (หลักสูตรนานาชาติ)                                |                                                                 |        |                                           |                                         | ยังไม่ส่ง     |                  |         |
|         | ๒๐ หลักสูตรวิทยาศาสตรมหาบัณฑิต สาขาวิชาจุลชีววิทยาและวิทยาภูมิคุ้มกัน (หลักสูตรนานาชาติ)      | ✓                                                               |        | ๑๒                                        | ๑๒                                      | ๑๐๐.๐๐        | ✓                |         |
|         | ๒๑ หลักสูตรวิทยาศาสตรมหาบัณฑิต สาขาวิชาชีวเคมี (หลักสูตรนานาชาติ)                             | ✓                                                               |        | ๑๒                                        | ๑๑                                      | ๙๑.๖๗         | ✓                |         |
|         | ๒๒ หลักสูตรวิทยาศาสตรมหาบัณฑิต สาขาวิชาชีววิทยาสภาวะแวดล้อม (หลักสูตรนานาชาติ)                |                                                                 |        |                                           |                                         | ยังไม่ส่ง     |                  |         |
|         | ๒๓ หลักสูตรวิทยาศาสตรมหาบัณฑิต สาขาวิชาเทคโนโลยีชีวภาพ (หลักสูตรนานาชาติ)                     |                                                                 |        |                                           |                                         | ยังไม่ส่ง     |                  |         |
|         | ๒๔ หลักสูตรวิทยาศาสตรมหาบัณฑิต สาขาวิชานิติวิทยาศาสตร์ (หลักสูตรนานาชาติ)                     |                                                                 |        |                                           |                                         | ยังไม่ส่ง     |                  |         |
|         | ๒๕ หลักสูตรวิทยาศาสตรมหาบัณฑิต สาขาวิชาพยาธิวิทยา (หลักสูตรนานาชาติ)                          | ✓                                                               |        | ๑๑                                        | ๑๑                                      | ๑๐๐.๐๐        | ✓                |         |
|         | ๒๖ หลักสูตรวิทยาศาสตรมหาบัณฑิต สาขาวิชาพิษวิทยา (หลักสูตรนานาชาติ)                            | ✓                                                               |        | ๑๑                                        | ๙                                       | ๘๑.๘๒         | ✓                |         |

รายละเอียดผลการดำเนินงานของแต่ละหลักสูตร จำแนกตามคณะ/สถาบัน/วิทยาลัย

| ส่วนงาน                            | หลักสูตรสาขาวิชา                                                                           | ผลการดำเนินงานของหลักสูตร                                       |        |                                           |                                         |               |                  |         |
|------------------------------------|--------------------------------------------------------------------------------------------|-----------------------------------------------------------------|--------|-------------------------------------------|-----------------------------------------|---------------|------------------|---------|
|                                    |                                                                                            | มีการดำเนินการครบ ตั้งแต่ข้อ ๑ ถึงข้อ ๕ ซึ่งเป็นตัวบ่งชี้บังคับ |        | จำนวนตัวบ่งชี้ที่ระบุจะดำเนินการในปี ๒๕๖๔ | จำนวนตัวบ่งชี้ที่สามารถดำเนินการได้จริง | คิดเป็นร้อยละ | สรุปผลการประเมิน |         |
|                                    |                                                                                            | ดำเนินการครบ                                                    | ไม่ครบ |                                           |                                         |               | ผ่าน             | ไม่ผ่าน |
|                                    | ๒๗ หลักสูตรวิทยาศาสตรมหาบัณฑิต สาขาวิชาฟิสิกส์ (หลักสูตรนานาชาติ)                          | ✓                                                               |        | ๑๑                                        | ๑๑                                      | ๑๐๐.๐๐        | ✓                |         |
|                                    | ๒๘ หลักสูตรวิทยาศาสตรมหาบัณฑิต สาขาวิชาเภสัชวิทยา (หลักสูตรนานาชาติ)                       | ✓                                                               |        | ๑๑                                        | ๑๑                                      | ๑๐๐.๐๐        | ✓                |         |
|                                    | ๒๙ หลักสูตรวิทยาศาสตรมหาบัณฑิต สาขาวิชาวิทยาศาสตร์และเทคโนโลยีพอลิเมอร์ (หลักสูตรนานาชาติ) |                                                                 |        |                                           |                                         | ยังไม่ส่ง     |                  |         |
|                                    | ๓๐ หลักสูตรวิทยาศาสตรมหาบัณฑิต สาขาวิชาวิทยาศาสตร์และวิศวกรรมวัสดุ (หลักสูตรนานาชาติ)      |                                                                 |        |                                           |                                         | ยังไม่ส่ง     |                  |         |
|                                    | ๓๑ หลักสูตรวิทยาศาสตรมหาบัณฑิต สาขาวิชาสรีรวิทยา (หลักสูตรนานาชาติ)                        | ✓                                                               |        | ๑๑                                        | ๑๐                                      | ๙๐.๙๑         | ✓                |         |
|                                    | ๓๒ หลักสูตรวิทยาศาสตรมหาบัณฑิต สาขาวิชาสรีรวิทยาการออกกำลังกาย (หลักสูตรนานาชาติ)          | ✓                                                               |        | ๑๑                                        | ๑๐                                      | ๙๐.๙๑         | ✓                |         |
|                                    | ๓๓ หลักสูตรวิทยาศาสตรมหาบัณฑิต สาขาวิชานวัตกรรมวิทยาศาสตร์ (หลักสูตรนานาชาติ)              | ✓                                                               |        | ๑๐                                        | ๙                                       | ๙๐.๐๐         | ✓                |         |
|                                    | ๓๔ หลักสูตรปรัชญาดุษฎีบัณฑิต สาขาวิชานวัตกรรมวิทยาศาสตร์ (หลักสูตรนานาชาติ)                | ✓                                                               |        | ๙                                         | ๙                                       | ยังไม่ส่ง     | ✓                |         |
|                                    | ๓๕ หลักสูตรวิทยาศาสตรมหาบัณฑิต สาขาวิชาฟิสิกส์เชิงนวัตกรรม (หลักสูตรนานาชาติ)              | ***ไม่มีนักศึกษาเข้าศึกษาในปีการศึกษา ๒๕๖๔***                   |        |                                           |                                         |               |                  |         |
| คณะแพทยศาสตร์<br>โรงพยาบาลรามธิบดี | ๑ หลักสูตรปรัชญาดุษฎีบัณฑิต สาขาวิชาพยาธิวิทยาคลินิก (หลักสูตรนานาชาติ)                    |                                                                 |        |                                           |                                         | ยังไม่ส่ง     |                  |         |
|                                    | ๒ หลักสูตรปรัชญาดุษฎีบัณฑิต สาขาวิชาวิทยาการระบาดคลินิก (หลักสูตรนานาชาติ)                 | ✓                                                               |        | ๑๑                                        | ๑๑                                      | ๑๐๐.๐๐        | ✓                |         |

รายละเอียดผลการดำเนินงานของแต่ละหลักสูตร จำแนกตามคณะ/สถาบัน/วิทยาลัย

| ส่วนงาน | หลักสูตรสาขาวิชา                                                                                      | ผลการดำเนินงานของหลักสูตร                                       |        |                                           |                                         |               |                  |         |
|---------|-------------------------------------------------------------------------------------------------------|-----------------------------------------------------------------|--------|-------------------------------------------|-----------------------------------------|---------------|------------------|---------|
|         |                                                                                                       | มีการดำเนินการครบ ตั้งแต่ข้อ ๑ ถึงข้อ ๕ ซึ่งเป็นตัวบ่งชี้บังคับ |        | จำนวนตัวบ่งชี้ที่ระบุจะดำเนินการในปี ๒๕๖๔ | จำนวนตัวบ่งชี้ที่สามารถดำเนินการได้จริง | คิดเป็นร้อยละ | สรุปผลการประเมิน |         |
|         |                                                                                                       | ดำเนินการครบ                                                    | ไม่ครบ |                                           |                                         |               | ผ่าน             | ไม่ผ่าน |
|         | ๓ หลักสูตรปรัชญาดุษฎีบัณฑิต สาขาวิชาวิทยาศาสตร์ข้อมูลการดูแลสุขภาพและสารสนเทศคลินิก(หลักสูตรนานาชาติ) | ✓                                                               |        | ๙                                         | ๙                                       | ๑๐๐.๐๐        | ✓                |         |
|         | ๔ หลักสูตรปรัชญาดุษฎีบัณฑิต สาขาวิชาเวชศาสตร์ปริวรรต (หลักสูตรนานาชาติ)                               | ✓                                                               |        | ๙                                         | ๙                                       | ๑๐๐.๐๐        | ✓                |         |
|         | ๕ หลักสูตรพยาบาลศาสตรมหาบัณฑิต สาขาวิชาการผดุงครรภ์                                                   | ***ไม่มีนักศึกษาเข้าศึกษาตั้งแต่ปีการศึกษา ๒๕๕๙***              |        |                                           |                                         |               |                  |         |
|         | ๖ หลักสูตรพยาบาลศาสตรมหาบัณฑิต สาขาวิชาการพยาบาลจิตเวชและสุขภาพจิต                                    | ✓                                                               |        | ๑๔                                        | ๑๔                                      | ๑๐๐.๐๐        | ✓                |         |
|         | ๗ หลักสูตรพยาบาลศาสตรมหาบัณฑิต สาขาวิชาการพยาบาลจิตเวชและสุขภาพจิต (ภาคพิเศษ)                         | ***ไม่มีนักศึกษาเข้าศึกษาตั้งแต่ปีการศึกษา ๒๕๖๒***              |        |                                           |                                         |               |                  |         |
|         | ๘ หลักสูตรพยาบาลศาสตรมหาบัณฑิต สาขาวิชาการพยาบาลเด็ก                                                  | ✓                                                               |        | ๑๔                                        | ๑๔                                      | ๑๐๐.๐๐        | ✓                |         |
|         | ๙ หลักสูตรพยาบาลศาสตรมหาบัณฑิต สาขาวิชาการพยาบาลเด็ก (ภาคพิเศษ)                                       | ***ไม่มีนักศึกษาเข้าศึกษาตั้งแต่ปีการศึกษา ๒๕๖๑***              |        |                                           |                                         |               |                  |         |
|         | ๑๐ หลักสูตรพยาบาลศาสตรมหาบัณฑิต สาขาวิชาการพยาบาลเวชปฏิบัติผู้สูงอายุ                                 |                                                                 |        |                                           |                                         | ยังไม่ส่ง     |                  |         |
|         | ๑๑ หลักสูตรพยาบาลศาสตรมหาบัณฑิต สาขาวิชาการพยาบาลผู้ใหญ่และผู้สูงอายุ                                 | ✓                                                               |        | ๑๓                                        | ๑๓                                      | ๑๐๐.๐๐        | ✓                |         |
|         | ๑๒ หลักสูตรพยาบาลศาสตรมหาบัณฑิต สาขาวิชาการพยาบาลผู้ใหญ่และผู้สูงอายุ (ภาคพิเศษ)                      | ✓                                                               |        | ๑๔                                        | ๑๔                                      | ๑๐๐.๐๐        | ✓                |         |
|         | ๑๓ หลักสูตรพยาบาลศาสตรมหาบัณฑิต สาขาวิชาการพยาบาลเวชปฏิบัติชุมชน                                      |                                                                 |        |                                           |                                         | ยังไม่ส่ง     |                  |         |
|         | ๑๔ หลักสูตรพยาบาลศาสตรมหาบัณฑิต สาขาวิชาการพยาบาลเวชปฏิบัติชุมชน (ภาคพิเศษ)                           | ✓                                                               |        | ๑๑                                        | ๑๑                                      | ๑๐๐.๐๐        | ✓                |         |



รายละเอียดผลการดำเนินงานของแต่ละหลักสูตร จำแนกตามคณะ/สถาบัน/วิทยาลัย

| ส่วนงาน | หลักสูตรสาขาวิชา                                                                                          | ผลการดำเนินงานของหลักสูตร                                       |                 |                                           |                                         |               |                  |         |
|---------|-----------------------------------------------------------------------------------------------------------|-----------------------------------------------------------------|-----------------|-------------------------------------------|-----------------------------------------|---------------|------------------|---------|
|         |                                                                                                           | มีการดำเนินการครบ ตั้งแต่ข้อ ๑ ถึงข้อ ๕ ซึ่งเป็นตัวบ่งชี้บังคับ |                 | จำนวนตัวบ่งชี้ที่ระบุจะดำเนินการในปี ๒๕๖๔ | จำนวนตัวบ่งชี้ที่สามารถดำเนินการได้จริง | คิดเป็นร้อยละ | สรุปผลการประเมิน |         |
|         |                                                                                                           | ดำเนินการครบ                                                    | ดำเนินการไม่ครบ |                                           |                                         |               | ผ่าน             | ไม่ผ่าน |
|         | ๑๕ หลักสูตรพยาบาลศาสตรมหาบัณฑิต (หลักสูตรนานาชาติ)                                                        | ✓                                                               |                 | ๑๓                                        | ๑๓                                      | ๑๐๐.๐๐        | ✓                |         |
|         | ๑๖ หลักสูตรวิทยาศาสตรมหาบัณฑิต สาขาวิชาการเจริญพันธุ์และการประยุกต์เทคโนโลยี                              | ***ไม่มีนักศึกษาเข้าศึกษาตั้งแต่ปีการศึกษา ๒๕๖๐***              |                 |                                           |                                         |               |                  |         |
|         | ๑๗ หลักสูตรวิทยาศาสตรมหาบัณฑิต สาขาวิชาความผิดปกติของการสื่อความหมาย                                      |                                                                 | ✓               | ๑๑                                        | ๙                                       | ๘๑.๘๒         |                  | ✓       |
|         | ๑๘ หลักสูตรวิทยาศาสตรมหาบัณฑิต สาขาวิชาพยาธิวิทยาคลินิก (หลักสูตรนานาชาติ)                                |                                                                 |                 |                                           |                                         | ยังไม่ส่ง     |                  |         |
|         | ๑๙ หลักสูตรวิทยาศาสตรมหาบัณฑิต สาขาวิชาแพทยศาสตร์ (หลักสูตรนานาชาติ)                                      | ✓                                                               |                 | ๘                                         | ๘                                       | ๑๐๐.๐๐        | ✓                |         |
|         | ๒๐ หลักสูตรวิทยาศาสตรมหาบัณฑิต สาขาวิชาฟิสิกส์การแพทย์                                                    | ✓                                                               |                 | ๑๑                                        | ๑๑                                      | ๑๐๐.๐๐        | ✓                |         |
|         | ๒๑ หลักสูตรวิทยาศาสตรมหาบัณฑิต สาขาวิชาวิทยาศาสตร์ข้อมูลการดูแลสุขภาพและสารสนเทศคลินิก (หลักสูตรนานาชาติ) | ✓                                                               |                 | ๑๐                                        | ๑๐                                      | ๑๐๐.๐๐        | ✓                |         |
|         | ๒๒ หลักสูตรวิทยาศาสตรมหาบัณฑิต สาขาวิชาเวชศาสตร์ปริวรรต (หลักสูตรนานาชาติ)                                | ✓                                                               |                 | ๙                                         | ๙                                       | ๑๐๐.๐๐        | ✓                |         |
|         | ๒๓ หลักสูตรวิทยาศาสตรมหาบัณฑิต สาขาวิชาอาชีวอนามัยและพิษวิทยา (หลักสูตรนานาชาติ)                          | ✓                                                               |                 | ๑๐                                        | ๑๐                                      | ๑๐๐.๐๐        | ✓                |         |
|         | ๒๔ หลักสูตรปรัชญาดุษฎีบัณฑิต สาขาวิชาอุกเงินการแพทย์                                                      | ✓                                                               |                 | ๙                                         | ๙                                       | ๑๐๐.๐๐        | ✓                |         |
|         | ๒๕ หลักสูตรปรัชญาดุษฎีบัณฑิต สาขาวิชา วิทยาระบบสุขภาพ (หลักสูตรนานาชาติ)                                  |                                                                 |                 |                                           |                                         | ยังไม่ส่ง     |                  |         |

รายละเอียดผลการดำเนินงานของแต่ละหลักสูตร จำแนกตามคณะ/สถาบัน/วิทยาลัย

| ส่วนงาน            | หลักสูตรสาขาวิชา                                                                 | ผลการดำเนินงานของหลักสูตร                                       |        |                                           |                                         |               |                  |         |
|--------------------|----------------------------------------------------------------------------------|-----------------------------------------------------------------|--------|-------------------------------------------|-----------------------------------------|---------------|------------------|---------|
|                    |                                                                                  | มีการดำเนินการครบ ตั้งแต่ข้อ ๑ ถึงข้อ ๕ ซึ่งเป็นตัวบ่งชี้บังคับ |        | จำนวนตัวบ่งชี้ที่ระบุจะดำเนินการในปี ๒๕๖๔ | จำนวนตัวบ่งชี้ที่สามารถดำเนินการได้จริง | คิดเป็นร้อยละ | สรุปผลการประเมิน |         |
|                    |                                                                                  | ดำเนินการครบ                                                    | ไม่ครบ |                                           |                                         |               | ผ่าน             | ไม่ผ่าน |
|                    | ๒๖ หลักสูตรประกาศนียบัตรบัณฑิตชั้นสูง สาขาวิชาวิทยาศาสตร์การแพทย์คลินิก          | ✓                                                               |        | ๙                                         | ๙                                       | ๑๐๐.๐๐        | ✓                |         |
| คณะสาธารณสุขศาสตร์ | ๑ หลักสูตรปรัชญาดุษฎีบัณฑิต สาขาวิชาจุลชีววิทยาสาธารณสุข (หลักสูตรนานาชาติ)      |                                                                 |        |                                           |                                         | ยังไม่ส่ง     |                  |         |
|                    | ๒ หลักสูตรปรัชญาดุษฎีบัณฑิต สาขาวิชาเทคโนโลยีสิ่งแวดล้อม (หลักสูตรนานาชาติ)      | ✓                                                               |        | ๑๑                                        | ๑๑                                      | ๑๐๐.๐๐        | ✓                |         |
|                    | ๓ หลักสูตรปรัชญาดุษฎีบัณฑิต สาขาวิชาพยาบาลศาสตร์ (หลักสูตรนานาชาติ)              | ✓                                                               |        | ๑๗                                        | ๑๗                                      | ๑๐๐.๐๐        | ✓                |         |
|                    | ๔ หลักสูตรปรัชญาดุษฎีบัณฑิต สาขาวิชาอาชีวอนามัยและความปลอดภัย (หลักสูตรนานาชาติ) |                                                                 |        |                                           |                                         | ยังไม่ส่ง     |                  |         |
|                    | ๕ หลักสูตรพยาบาลศาสตรมหาบัณฑิต สาขาวิชาการพยาบาลเวชปฏิบัติชุมชน                  | ✓                                                               |        | ๑๗                                        | ๑๗                                      | ๑๐๐.๐๐        | ✓                |         |
|                    | ๖ หลักสูตรพยาบาลศาสตรมหาบัณฑิต สาขาวิชาการพยาบาลเวชปฏิบัติชุมชน (ภาคพิเศษ)       | ✓                                                               |        | ๑๕                                        | ๑๕                                      | ๑๐๐.๐๐        | ✓                |         |
|                    | ๗ หลักสูตรพยาบาลศาสตรมหาบัณฑิต สาขาวิชาการพยาบาลเวชปฏิบัติอาชีวอนามัย            |                                                                 |        |                                           |                                         | ยังไม่ส่ง     |                  |         |
|                    | ๘ หลักสูตรพยาบาลศาสตรมหาบัณฑิต สาขาวิชาการพยาบาลเวชปฏิบัติอาชีวอนามัย (ภาคพิเศษ) | ✓                                                               |        | ๑๗                                        | ๑๗                                      | ๑๐๐.๐๐        | ✓                |         |
|                    | ๙ หลักสูตรวิทยาศาสตรมหาบัณฑิต สาขาวิชาชีวสถิติ                                   |                                                                 |        |                                           |                                         | ยังไม่ส่ง     |                  |         |
|                    | ๑๐ หลักสูตรวิทยาศาสตรมหาบัณฑิต สาขาวิชาชีวสถิติ (ภาคพิเศษ)                       | ✓                                                               |        | ๑๒                                        | ๑๑                                      | ๙๑.๖๗         | ✓                |         |

รายละเอียดผลการดำเนินงานของแต่ละหลักสูตร จำแนกตามคณะ/สถาบัน/วิทยาลัย

| ส่วนงาน | หลักสูตรสาขาวิชา                                                                             | ผลการดำเนินงานของหลักสูตร                                       |                 |                                           |                                         |               |                  |         |
|---------|----------------------------------------------------------------------------------------------|-----------------------------------------------------------------|-----------------|-------------------------------------------|-----------------------------------------|---------------|------------------|---------|
|         |                                                                                              | มีการดำเนินการครบ ตั้งแต่ข้อ ๑ ถึงข้อ ๕ ซึ่งเป็นตัวบ่งชี้บังคับ |                 | จำนวนตัวบ่งชี้ที่ระบุจะดำเนินการในปี ๒๕๖๔ | จำนวนตัวบ่งชี้ที่สามารถดำเนินการได้จริง | คิดเป็นร้อยละ | สรุปผลการประเมิน |         |
|         |                                                                                              | ดำเนินการครบ                                                    | ดำเนินการไม่ครบ |                                           |                                         |               | ผ่าน             | ไม่ผ่าน |
|         | ๑๑ หลักสูตรวิทยาศาสตรมหาบัณฑิต สาขาวิชาเทคโนโลยีสิ่งแวดล้อม                                  | ✓                                                               |                 | ๑๑                                        | ๑๑                                      | ๑๐๐.๐๐        | ✓                |         |
|         | ๑๒ หลักสูตรวิทยาศาสตรมหาบัณฑิต สาขาวิชาเทคโนโลยีสิ่งแวดล้อม (ภาคพิเศษ)                       | ✓                                                               |                 | ๑๑                                        | ๑๑                                      | ๑๐๐.๐๐        | ✓                |         |
|         | ๑๓ หลักสูตรวิทยาศาสตรมหาบัณฑิต สาขาวิชาโรคติดเชื้อและวิทยาการระบาดทางการสาธารณสุข            | ✓                                                               |                 | ๑๒                                        | ๑๒                                      | ๑๐๐.๐๐        | ✓                |         |
|         | ๑๔ หลักสูตรวิทยาศาสตรมหาบัณฑิต สาขาวิชาโรคติดเชื้อและวิทยาการระบาดทางการสาธารณสุข (ภาคพิเศษ) | ✓                                                               |                 | ๑๒                                        | ๑๒                                      | ๑๐๐.๐๐        | ✓                |         |
|         | ๑๕ หลักสูตรวิทยาศาสตรมหาบัณฑิต สาขาวิชาสหเวชศาสตร์สุขภาพ (หลักสูตรนานาชาติ)                  | ✓                                                               |                 | ๑๑                                        | ๑๑                                      | ๑๐๐.๐๐        | ✓                |         |
|         | ๑๖ หลักสูตรวิทยาศาสตรมหาบัณฑิต สาขาวิชาอนามัยสิ่งแวดล้อม                                     | ✓                                                               |                 | ๑๑                                        | ๑๑                                      | ๑๐๐.๐๐        | ✓                |         |
|         | ๑๗ หลักสูตรวิทยาศาสตรมหาบัณฑิต สาขาวิชาอนามัยสิ่งแวดล้อม (ภาคพิเศษ)                          | ✓                                                               |                 | ๑๑                                        | ๑๑                                      | ๑๐๐.๐๐        | ✓                |         |
|         | ๑๘ หลักสูตรวิทยาศาสตรมหาบัณฑิต สาขาวิชาอาชีวอนามัยและความปลอดภัย                             | ✓                                                               |                 | ๑๐                                        | ๑๐                                      | ๑๐๐.๐๐        | ✓                |         |
|         | ๑๙ หลักสูตรวิทยาศาสตรมหาบัณฑิต สาขาวิชาอาชีวอนามัยและความปลอดภัย (ภาคพิเศษ)                  | ✓                                                               |                 | ๑๐                                        | ๑๐                                      | ๑๐๐.๐๐        | ✓                |         |
|         | ๒๐ หลักสูตรสาธารณสุขศาสตรมหาบัณฑิต                                                           |                                                                 |                 |                                           |                                         | ยังไม่ส่ง     |                  |         |
|         | ๒๑ หลักสูตรสาธารณสุขศาสตรมหาบัณฑิต (ภาคพิเศษ)                                                | ✓                                                               |                 | ๑๑                                        | ๑๑                                      | ๑๐๐.๐๐        | ✓                |         |
|         | ๒๒ หลักสูตรวิทยาศาสตรมหาบัณฑิต สาขาวิชาสุขศึกษาและส่งเสริมสุขภาพ                             | ***ไม่มีนักศึกษาเข้าศึกษาตั้งแต่ปีการศึกษา ๒๕๖๓***              |                 |                                           |                                         |               |                  |         |
|         | ๒๓ หลักสูตรวิทยาศาสตรมหาบัณฑิต สาขาวิชาสุขศึกษาและส่งเสริมสุขภาพ (ภาคพิเศษ)                  | ✓                                                               |                 | ๑๑                                        | ๙                                       | ๘๑.๘๒         | ✓                |         |

รายละเอียดผลการดำเนินงานของแต่ละหลักสูตร จำแนกตามคณะ/สถาบัน/วิทยาลัย

| ส่วนงาน                         | หลักสูตรสาขาวิชา                                                                                                | ผลการดำเนินงานของหลักสูตร                                       |                 |                                           |                                         |               |                  |         |
|---------------------------------|-----------------------------------------------------------------------------------------------------------------|-----------------------------------------------------------------|-----------------|-------------------------------------------|-----------------------------------------|---------------|------------------|---------|
|                                 |                                                                                                                 | มีการดำเนินการครบ ตั้งแต่ข้อ ๑ ถึงข้อ ๕ ซึ่งเป็นตัวบ่งชี้บังคับ |                 | จำนวนตัวบ่งชี้ที่ระบุจะดำเนินการในปี ๒๕๖๔ | จำนวนตัวบ่งชี้ที่สามารถดำเนินการได้จริง | คิดเป็นร้อยละ | สรุปผลการประเมิน |         |
|                                 |                                                                                                                 | ดำเนินการครบ                                                    | ดำเนินการไม่ครบ |                                           |                                         |               | ผ่าน             | ไม่ผ่าน |
|                                 | ๒๔ หลักสูตรสาธารณสุขศาสตรดุษฎีบัณฑิต (หลักสูตรนานาชาติ)                                                         | ✓                                                               |                 | ๑๑                                        | ๑๑                                      | ๑๐๐.๐๐        | ✓                |         |
|                                 | ๒๕ หลักสูตรวิทยาศาสตรมหาบัณฑิต สาขาวิชาสาธารณสุขศาสตร์                                                          | ✓                                                               |                 | ๑๑                                        | ๑๑                                      | ๑๐๐.๐๐        | ✓                |         |
|                                 | ๒๖ หลักสูตรวิทยาศาสตรมหาบัณฑิต สาขาวิชาสาธารณสุขศาสตร์ (ภาคพิเศษ)                                               | ✓                                                               |                 | ๑๑                                        | ๑๑                                      | ๑๐๐.๐๐        | ✓                |         |
|                                 | ๒๗ หลักสูตรสาธารณสุขศาสตรมหาบัณฑิต (หลักสูตรนานาชาติ)                                                           | ✓                                                               |                 | ๑๒                                        | ๑๒                                      | ๑๐๐.๐๐        | ✓                |         |
|                                 | ๒๘ หลักสูตรวิทยาศาสตรมหาบัณฑิต สาขาวิชาบริหารสาธารณสุข                                                          | ✓                                                               |                 | ๑๑                                        | ๑๑                                      | ๑๐๐.๐๐        | ✓                |         |
|                                 | ๒๙ หลักสูตรวิทยาศาสตรมหาบัณฑิต สาขาวิชาบริหารสาธารณสุข (ภาคพิเศษ)                                               | ✓                                                               |                 | ๑๑                                        | ๑๑                                      | ๑๐๐.๐๐        | ✓                |         |
| คณะสิ่งแวดล้อมและทรัพยากรศาสตร์ | ๑ หลักสูตรปรัชญาดุษฎีบัณฑิต สาขาวิชาสิ่งแวดล้อมและทรัพยากรศาสตร์ (หลักสูตรนานาชาติ)                             | ✓                                                               |                 | ๘                                         | ๘                                       | ๑๐๐.๐๐        | ✓                |         |
|                                 | ๒ หลักสูตรวิทยาศาสตรมหาบัณฑิต สาขาวิชาการจัดการเมืองน่าอยู่และสิ่งแวดล้อมที่ยั่งยืน                             | ✓                                                               |                 | ๑๒                                        | ๑๒                                      | ๑๐๐.๐๐        | ✓                |         |
|                                 | ๓ หลักสูตรวิทยาศาสตรมหาบัณฑิต สาขาวิชาการจัดการเมืองน่าอยู่และสิ่งแวดล้อมที่ยั่งยืน (ภาคพิเศษ)                  | ✓                                                               |                 | ๑๑                                        | ๑๑                                      | ๑๐๐.๐๐        | ✓                |         |
|                                 | ๔ หลักสูตรวิทยาศาสตรมหาบัณฑิต สาขาวิชาการจัดการสิ่งแวดล้อมและเทคโนโลยีสิ่งแวดล้อม (หลักสูตรนานาชาติ)            | ✓                                                               |                 | ๑๔                                        | ๑๔                                      | ๑๐๐.๐๐        | ✓                |         |
|                                 | ๕ หลักสูตรวิทยาศาสตรมหาบัณฑิต สาขาวิชาการจัดการสิ่งแวดล้อมและเทคโนโลยีสิ่งแวดล้อม (หลักสูตรนานาชาติ) (ภาคพิเศษ) | ***ไม่มีนักศึกษาเข้าศึกษาตั้งแต่ปีการศึกษา ๒๕๖๒***              |                 |                                           |                                         |               |                  |         |
|                                 | ๖ หลักสูตรวิทยาศาสตรมหาบัณฑิต สาขาวิชาเทคโนโลยีการจัดการสิ่งแวดล้อม                                             | ✓                                                               |                 | ๑๑                                        | ๑๑                                      | ๑๐๐.๐๐        | ✓                |         |

รายละเอียดผลการดำเนินงานของแต่ละหลักสูตร จำแนกตามคณะ/สถาบัน/วิทยาลัย

| ส่วนงาน                      | หลักสูตรสาขาวิชา                                                                                 | ผลการดำเนินงานของหลักสูตร                                       |        |                                           |                                         |               |                  |         |
|------------------------------|--------------------------------------------------------------------------------------------------|-----------------------------------------------------------------|--------|-------------------------------------------|-----------------------------------------|---------------|------------------|---------|
|                              |                                                                                                  | มีการดำเนินการครบ ตั้งแต่ข้อ ๑ ถึงข้อ ๕ ซึ่งเป็นตัวบ่งชี้บังคับ |        | จำนวนตัวบ่งชี้ที่ระบุจะดำเนินการในปี ๒๕๖๔ | จำนวนตัวบ่งชี้ที่สามารถดำเนินการได้จริง | คิดเป็นร้อยละ | สรุปผลการประเมิน |         |
|                              |                                                                                                  | ดำเนินการครบ                                                    | ไม่ครบ |                                           |                                         |               | ผ่าน             | ไม่ผ่าน |
|                              | ๗ หลักสูตรวิทยาศาสตร์มหาบัณฑิต สาขาวิชาเทคโนโลยีการจัดการสิ่งแวดล้อม (ภาคพิเศษ)                  | ✓                                                               |        | ๑๑                                        | ๑๑                                      | ๑๐๐.๐๐        | ✓                |         |
|                              | ๘ หลักสูตรวิทยาศาสตร์มหาบัณฑิต สาขาวิชาเทคโนโลยีที่เหมาะสมและนวัตกรรมเพื่อสิ่งแวดล้อม            | ✓                                                               |        | ๙                                         | ๙                                       | ๑๐๐.๐๐        | ✓                |         |
|                              | ๙ หลักสูตรวิทยาศาสตร์มหาบัณฑิต สาขาวิชาเทคโนโลยีที่เหมาะสมและนวัตกรรมเพื่อสิ่งแวดล้อม (ภาคพิเศษ) | ✓                                                               |        | ๙                                         | ๙                                       | ๑๐๐.๐๐        | ✓                |         |
| คณะสังคมศาสตร์และมนุษยศาสตร์ | ๑ หลักสูตรการจัดการมหาบัณฑิต สาขาวิชาการจัดการเวชสารสนเทศ (ภาคพิเศษ)                             | หลักสูตรเกินวงรอบ ๕ ปี                                          |        |                                           |                                         |               |                  |         |
|                              | ๒ หลักสูตรปรัชญาดุษฎีบัณฑิต สาขาวิชาการจัดการการกีฬา                                             |                                                                 |        |                                           |                                         |               | ยังไม่ส่ง        |         |
|                              | ๓ หลักสูตรปรัชญาดุษฎีบัณฑิต สาขาวิชาการจัดการการกีฬา (ภาคพิเศษ)                                  |                                                                 |        |                                           |                                         |               | ยังไม่ส่ง        |         |
|                              | ๔ หลักสูตรปรัชญาดุษฎีบัณฑิต สาขาวิชาจริยศาสตร์ศึกษาเพื่อการพัฒนาองค์กร (ภาคพิเศษ)                | หลักสูตรเกินวงรอบ ๕ ปี                                          |        |                                           |                                         |               |                  |         |
|                              | ๕ หลักสูตรปรัชญาดุษฎีบัณฑิต สาขาวิชาประชากรศึกษา                                                 |                                                                 |        |                                           |                                         |               | ยังไม่ส่ง        |         |
|                              | ๖ หลักสูตรปรัชญาดุษฎีบัณฑิต สาขาวิชาประชากรศึกษา (ภาคพิเศษ)                                      |                                                                 |        |                                           |                                         |               | ยังไม่ส่ง        |         |
|                              | ๗ หลักสูตรปรัชญาดุษฎีบัณฑิต สาขาวิชาคัมภีร์พุทธศาสนศึกษา (หลักสูตรนานาชาติ)                      | ✓                                                               |        | ๑๑                                        | ๑๐                                      | ๙๐.๙๑         | ✓                |         |
|                              | ๘ หลักสูตรปรัชญาดุษฎีบัณฑิต สาขาวิชาศาสนากับการพัฒนา                                             |                                                                 |        |                                           |                                         |               | ยังไม่ส่ง        |         |

รายละเอียดผลการดำเนินงานของแต่ละหลักสูตร จำแนกตามคณะ/สถาบัน/วิทยาลัย

| ส่วนงาน | หลักสูตรสาขาวิชา                                                                         | ผลการดำเนินงานของหลักสูตร                                       |        |                                           |                                         |               |                  |         |  |
|---------|------------------------------------------------------------------------------------------|-----------------------------------------------------------------|--------|-------------------------------------------|-----------------------------------------|---------------|------------------|---------|--|
|         |                                                                                          | มีการดำเนินการครบ ตั้งแต่ข้อ ๑ ถึงข้อ ๕ ซึ่งเป็นตัวบ่งชี้บังคับ |        | จำนวนตัวบ่งชี้ที่ระบุจะดำเนินการในปี ๒๕๖๔ | จำนวนตัวบ่งชี้ที่สามารถดำเนินการได้จริง | คิดเป็นร้อยละ | สรุปผลการประเมิน |         |  |
|         |                                                                                          | ดำเนินการครบ                                                    | ไม่ครบ |                                           |                                         |               | ผ่าน             | ไม่ผ่าน |  |
|         | ๙ หลักสูตรปรัชญาดุษฎีบัณฑิต สาขาวิชาสังคมศาสตร์การแพทย์และสาธารณสุข                      |                                                                 |        |                                           |                                         |               | ยังไม่ส่ง        |         |  |
|         | ๑๐ หลักสูตรปรัชญาดุษฎีบัณฑิต สาขาวิชาสังคมศาสตร์สุขภาพ (หลักสูตรนานาชาติ)                |                                                                 |        |                                           |                                         |               | ยังไม่ส่ง        |         |  |
|         | ๑๑ หลักสูตรปรัชญาดุษฎีบัณฑิต สาขาวิชาสิ่งแวดล้อมศึกษา                                    | ***ไม่มีนักศึกษาเข้าศึกษาตั้งแต่ปีการศึกษา ๒๕๖๐***              |        |                                           |                                         |               |                  |         |  |
|         | ๑๒ หลักสูตรปรัชญาดุษฎีบัณฑิต สาขาวิชาสังคมศาสตร์สิ่งแวดล้อม                              |                                                                 |        |                                           |                                         |               | ยังไม่ส่ง        |         |  |
|         | ๑๓ หลักสูตรปรัชญาดุษฎีบัณฑิต สาขาวิชาอาชีววิทยา การบริหารงาน ยุติธรรมและสังคม (ภาคพิเศษ) |                                                                 |        |                                           |                                         |               | ยังไม่ส่ง        |         |  |
|         | ๑๔ หลักสูตรปรัชญาดุษฎีบัณฑิต สาขาวิชาอาชีววิทยาและงานยุติธรรม (หลักสูตรนานาชาติ)         | ***ไม่มีนักศึกษาเข้าศึกษาตั้งแต่ปีการศึกษา ๒๕๖๒***              |        |                                           |                                         |               |                  |         |  |
|         | ๑๕ หลักสูตรรัฐประศาสนศาสตรดุษฎีบัณฑิต สาขาวิชานโยบายสาธารณะและการจัดการภาครัฐ            |                                                                 |        |                                           |                                         |               | ยังไม่ส่ง        |         |  |
|         | ๑๖ หลักสูตรรัฐประศาสนศาสตรดุษฎีบัณฑิต สาขาวิชานโยบายสาธารณะและการจัดการภาครัฐ (ภาคพิเศษ) |                                                                 |        |                                           |                                         |               | ยังไม่ส่ง        |         |  |
|         | ๑๗ หลักสูตรรัฐประศาสนศาสตรมหาบัณฑิต สาขาวิชานโยบายสาธารณะและการจัดการภาครัฐ              |                                                                 |        |                                           |                                         |               | ยังไม่ส่ง        |         |  |
|         | ๑๘ หลักสูตรรัฐประศาสนศาสตรมหาบัณฑิต สาขาวิชานโยบายสาธารณะและการจัดการภาครัฐ (ภาคพิเศษ)   |                                                                 |        |                                           |                                         |               | ยังไม่ส่ง        |         |  |
|         | ๑๙ หลักสูตรศิลปศาสตรมหาบัณฑิต สาขาวิชาการจัดการการกีฬา                                   |                                                                 |        |                                           |                                         |               | ยังไม่ส่ง        |         |  |



รายละเอียดผลการดำเนินงานของแต่ละหลักสูตร จำแนกตามคณะ/สถาบัน/วิทยาลัย

| ส่วนงาน | หลักสูตรสาขาวิชา                                                                    | ผลการดำเนินงานของหลักสูตร                                       |                 |                                           |                                         |               |                  |         |  |
|---------|-------------------------------------------------------------------------------------|-----------------------------------------------------------------|-----------------|-------------------------------------------|-----------------------------------------|---------------|------------------|---------|--|
|         |                                                                                     | มีการดำเนินการครบ ตั้งแต่ข้อ ๑ ถึงข้อ ๕ ซึ่งเป็นตัวบ่งชี้บังคับ |                 | จำนวนตัวบ่งชี้ที่ระบุจะดำเนินการในปี ๒๕๖๔ | จำนวนตัวบ่งชี้ที่สามารถดำเนินการได้จริง | คิดเป็นร้อยละ | สรุปผลการประเมิน |         |  |
|         |                                                                                     | ดำเนินการครบ                                                    | ดำเนินการไม่ครบ |                                           |                                         |               | ผ่าน             | ไม่ผ่าน |  |
|         | ๒๐ หลักสูตรศิลปศาสตรมหาบัณฑิต สาขาวิชาการจัดการการกีฬา (ภาคพิเศษ)                   |                                                                 |                 |                                           |                                         |               | ยังไม่ส่ง        |         |  |
|         | ๒๑ หลักสูตรศิลปศาสตรมหาบัณฑิต สาขาวิชาจริยศาสตร์ศึกษาเพื่อการพัฒนาองค์กร (ภาคพิเศษ) | หลักสูตรเกินวงรอบ ๕ ปี                                          |                 |                                           |                                         |               |                  |         |  |
|         | ๒๒ หลักสูตรศิลปศาสตรมหาบัณฑิต สาขาวิชาศานากับการพัฒนา                               |                                                                 |                 |                                           |                                         |               | ยังไม่ส่ง        |         |  |
|         | ๒๓ หลักสูตรศิลปศาสตรมหาบัณฑิต สาขาวิชาสังคมศาสตร์การแพทย์และสาธารณสุข               |                                                                 |                 |                                           |                                         |               | ยังไม่ส่ง        |         |  |
|         | ๒๔ หลักสูตรศิลปศาสตรมหาบัณฑิต สาขาวิชาสังคมศาสตร์การแพทย์และสาธารณสุข (ภาคพิเศษ)    |                                                                 |                 |                                           |                                         |               | ยังไม่ส่ง        |         |  |
|         | ๒๕ หลักสูตรศิลปศาสตรมหาบัณฑิต สาขาวิชาสังคมศาสตร์สิ่งแวดล้อม                        |                                                                 |                 |                                           |                                         |               | ยังไม่ส่ง        |         |  |
|         | ๒๖ หลักสูตรศิลปศาสตรมหาบัณฑิต สาขาวิชาสังคมศาสตร์สิ่งแวดล้อม (ภาคพิเศษ)             |                                                                 |                 |                                           |                                         |               | ยังไม่ส่ง        |         |  |
|         | ๒๗ หลักสูตรศิลปศาสตรมหาบัณฑิต สาขาวิชาสังคมศาสตร์สุขภาพ (หลักสูตรนานาชาติ)          |                                                                 |                 |                                           |                                         |               | ยังไม่ส่ง        |         |  |
|         | ๒๘ หลักสูตรศิลปศาสตรมหาบัณฑิต สาขาวิชาอาชีววิทยาและงานยุติธรรม                      | ✓                                                               |                 | ๑๑                                        | ๑๑                                      | ๑๐๐.๐๐        | ✓                |         |  |
|         | ๒๙ หลักสูตรศิลปศาสตรมหาบัณฑิต สาขาวิชาอาชีววิทยาและงานยุติธรรม (ภาคพิเศษ)           | ✓                                                               |                 | ๑๑                                        | ๑๑                                      | ๑๐๐.๐๐        | ✓                |         |  |
|         | ๓๐ หลักสูตรศิลปศาสตรมหาบัณฑิต สาขาวิชาอาชีววิทยาและงานยุติธรรม (หลักสูตรนานาชาติ)   | ***ไม่มีนักศึกษาเข้าศึกษาตั้งแต่ปีการศึกษา ๒๕๖๒***              |                 |                                           |                                         |               |                  |         |  |

รายละเอียดผลการดำเนินงานของแต่ละหลักสูตร จำแนกตามคณะ/สถาบัน/วิทยาลัย

| ส่วนงาน        | หลักสูตรสาขาวิชา                                                                                 | ผลการดำเนินงานของหลักสูตร                                       |        |                                           |                                         |               |                  |         |
|----------------|--------------------------------------------------------------------------------------------------|-----------------------------------------------------------------|--------|-------------------------------------------|-----------------------------------------|---------------|------------------|---------|
|                |                                                                                                  | มีการดำเนินการครบ ตั้งแต่ข้อ ๑ ถึงข้อ ๕ ซึ่งเป็นตัวบ่งชี้บังคับ |        | จำนวนตัวบ่งชี้ที่ระบุจะดำเนินการในปี ๒๕๖๔ | จำนวนตัวบ่งชี้ที่สามารถดำเนินการได้จริง | คิดเป็นร้อยละ | สรุปผลการประเมิน |         |
|                |                                                                                                  | ดำเนินการครบ                                                    | ไม่ครบ |                                           |                                         |               | ผ่าน             | ไม่ผ่าน |
|                | ๓๑ หลักสูตรศึกษาศาสตรดุษฎีบัณฑิต สาขาวิชาการจัดการการศึกษา (หลักสูตรนานาชาติ)                    |                                                                 |        |                                           |                                         | ยังไม่ส่ง     |                  |         |
|                | ๓๒ หลักสูตรศึกษาศาสตรมหาบัณฑิต สาขาวิชาการจัดการการศึกษา (หลักสูตรนานาชาติ)                      |                                                                 |        |                                           |                                         | ยังไม่ส่ง     |                  |         |
| คณะเภสัชศาสตร์ | ๑ หลักสูตรปรัชญาดุษฎีบัณฑิต สาขาวิชาเภสัชกรรมคลินิก (หลักสูตรนานาชาติ)                           | ✓                                                               |        | ๑๑                                        | ๑๑                                      | ๑๐๐.๐๐        | ✓                |         |
|                | ๒ หลักสูตรปรัชญาดุษฎีบัณฑิต สาขาวิชาเภสัชการ (หลักสูตรนานาชาติ)                                  | ✓                                                               |        | ๑๑                                        | ๑๑                                      | ๑๐๐.๐๐        | ✓                |         |
|                | ๓ หลักสูตรปรัชญาดุษฎีบัณฑิต สาขาวิชาเภสัชการ (หลักสูตรนานาชาติ) (ภาคพิเศษ)                       | ***ไม่มีนักศึกษาเข้าศึกษาตั้งแต่ปีการศึกษา ๒๕๖๑***              |        |                                           |                                         |               |                  |         |
|                | ๔ หลักสูตรปรัชญาดุษฎีบัณฑิต สาขาวิชาเภสัชเคมีและพิษเภสัชเคมี (หลักสูตรนานาชาติ)                  | ✓                                                               |        | ๑๐                                        | ๙                                       | ๙๐.๐๐         | ✓                |         |
|                | ๕ หลักสูตรปรัชญาดุษฎีบัณฑิต สาขาวิชาเภสัชศาสตร์ชีวภาพ (หลักสูตรนานาชาติ)                         | ✓                                                               |        | ๑๑                                        | ๑๑                                      | ๑๐๐.๐๐        | ✓                |         |
|                | ๖ หลักสูตรปรัชญาดุษฎีบัณฑิต สาขาวิชาเภสัชศาสตร์สังคม เศรษฐศาสตร์ และการบริหาร (หลักสูตรนานาชาติ) | ✓                                                               |        | ๑๐                                        | ๑๐                                      | ๑๐๐.๐๐        | ✓                |         |
|                | ๗ หลักสูตรปรัชญาดุษฎีบัณฑิต สาขาวิชาวิทยาการพิษเภสัชภัณฑ์ (หลักสูตรนานาชาติ)                     | ✓                                                               |        | ๑๑                                        | ๙                                       | ๘๑.๘๒         | ✓                |         |
|                | ๘ หลักสูตรเภสัชศาสตรมหาบัณฑิต สาขาวิชาเภสัชกรรมคลินิก (หลักสูตรนานาชาติ)                         | ✓                                                               |        | ๘                                         | ๗                                       | ๘๗.๕๐         | ✓                |         |

รายละเอียดผลการดำเนินงานของแต่ละหลักสูตร จำแนกตามคณะ/สถาบัน/วิทยาลัย

| ส่วนงาน | หลักสูตรสาขาวิชา                                                                                           | ผลการดำเนินงานของหลักสูตร                                              |                     |                                                       |                                                         |                   |                  |         |
|---------|------------------------------------------------------------------------------------------------------------|------------------------------------------------------------------------|---------------------|-------------------------------------------------------|---------------------------------------------------------|-------------------|------------------|---------|
|         |                                                                                                            | มีการดำเนินการครบ<br>ตั้งแต่ข้อ ๑ ถึงข้อ ๕ ซึ่ง<br>เป็นตัวบ่งชี้บังคับ |                     | จำนวนตัว<br>บ่งชี้ที่ระบุจะ<br>ดำเนินการใน<br>ปี ๒๕๖๔ | จำนวน<br>ตัวบ่งชี้ที่<br>สามารถ<br>ดำเนินการ<br>ได้จริง | คิดเป็น<br>ร้อยละ | สรุปผลการประเมิน |         |
|         |                                                                                                            | ดำเนินการ<br>ครบ                                                       | ดำเนินการ<br>ไม่ครบ |                                                       |                                                         |                   | ผ่าน             | ไม่ผ่าน |
|         | ๙ หลักสูตรเภสัชศาสตรมหาบัณฑิต<br>สาขาวิชาเภสัชกรรมคลินิก<br>(หลักสูตรนานาชาติ) (ภาคพิเศษ)                  | ***ไม่มีนักศึกษาเข้าศึกษาตั้งแต่ปีการศึกษา ๒๕๕๙***                     |                     |                                                       |                                                         |                   |                  |         |
|         | ๑๐ หลักสูตรเภสัชศาสตรมหาบัณฑิต<br>สาขาวิชาเภสัชการ (หลักสูตรนานาชาติ)                                      | ✓                                                                      |                     | ๑๑                                                    | ๑๑                                                      | ๑๐๐.๐๐            | ✓                |         |
|         | ๑๑ หลักสูตรเภสัชศาสตรมหาบัณฑิต<br>สาขาวิชาเภสัชการ (หลักสูตรนานาชาติ)<br>(ภาคพิเศษ)                        | ***ไม่มีนักศึกษาเข้าศึกษาตั้งแต่ปีการศึกษา ๒๕๖๑***                     |                     |                                                       |                                                         |                   |                  |         |
|         | ๑๒ หลักสูตรเภสัชศาสตรมหาบัณฑิต<br>สาขาวิชาเภสัชเคมีและเภสัชพิษเคมี<br>(หลักสูตรนานาชาติ)                   | ✓                                                                      |                     | ๑๑                                                    | ๑๑                                                      | ๑๐๐.๐๐            | ✓                |         |
|         | ๑๓ หลักสูตรเภสัชศาสตรมหาบัณฑิต<br>สาขาวิชาเภสัชวิทยาและวิทยาศาสตร์<br>ชีวโมเลกุล (หลักสูตรนานาชาติ)        | ✓                                                                      |                     | ๑๑                                                    | ๙                                                       | ๘๑.๘๒             | ✓                |         |
|         | ๑๔ หลักสูตรวิทยาศาสตร์มหาบัณฑิต<br>สาขาวิชาผลิตภัณฑ์เสริมอาหารและอาหาร<br>เพื่อสุขภาพ (หลักสูตรนานาชาติ)   | ✓                                                                      |                     | ๑๑                                                    | ๑๑                                                      | ๑๐๐.๐๐            | ✓                |         |
|         | ๑๕ หลักสูตรวิทยาศาสตร์มหาบัณฑิต<br>สาขาวิชาเภสัชเคมีและพิษเคมี<br>(หลักสูตรนานาชาติ)                       | ***ไม่มีนักศึกษาเข้าศึกษาในปีการศึกษา ๒๕๖๔***                          |                     |                                                       |                                                         |                   |                  |         |
|         | ๑๖ หลักสูตรวิทยาศาสตร์มหาบัณฑิต<br>สาขาวิชาเภสัชศาสตร์ชีวภาพ<br>(หลักสูตรนานาชาติ)                         | ✓                                                                      |                     | ๑๑                                                    | ๑๑                                                      | ๑๐๐.๐๐            | ✓                |         |
|         | ๑๗ หลักสูตรวิทยาศาสตร์มหาบัณฑิต<br>สาขาวิชาเภสัชศาสตร์สังคม เศรษฐศาสตร์<br>และการบริหาร (หลักสูตรนานาชาติ) | ✓                                                                      |                     | ๑๑                                                    | ๑๑                                                      | ๑๐๐.๐๐            | ✓                |         |
|         | ๑๘ หลักสูตรวิทยาศาสตร์มหาบัณฑิต<br>สาขาวิชาวิทยาการพิษเภสัชภัณฑ์<br>(หลักสูตรนานาชาติ)                     | ✓                                                                      |                     | ๑๑                                                    | ๙                                                       | ๘๑.๘๒             | ✓                |         |

รายละเอียดผลการดำเนินงานของแต่ละหลักสูตร จำแนกตามคณะ/สถาบัน/วิทยาลัย

| ส่วนงาน                    | หลักสูตรสาขาวิชา                                                                                       | ผลการดำเนินงานของหลักสูตร                                       |        |                                           |                                         |               |                  |         |
|----------------------------|--------------------------------------------------------------------------------------------------------|-----------------------------------------------------------------|--------|-------------------------------------------|-----------------------------------------|---------------|------------------|---------|
|                            |                                                                                                        | มีการดำเนินการครบ ตั้งแต่ข้อ ๑ ถึงข้อ ๕ ซึ่งเป็นตัวบ่งชี้บังคับ |        | จำนวนตัวบ่งชี้ที่ระบุจะดำเนินการในปี ๒๕๖๔ | จำนวนตัวบ่งชี้ที่สามารถดำเนินการได้จริง | คิดเป็นร้อยละ | สรุปผลการประเมิน |         |
|                            |                                                                                                        | ดำเนินการครบ                                                    | ไม่ครบ |                                           |                                         |               | ผ่าน             | ไม่ผ่าน |
|                            | ๑๙ หลักสูตรวิทยาศาสตรมหาบัณฑิต สาขาวิชาวิทยาการกำกับดูแลผลิตภัณฑ์และผลิตภัณฑ์สุขภาพ (หลักสูตรนานาชาติ) | ✓                                                               |        | ๑๑                                        | ๑๐                                      | ๙๐.๙๑         | ✓                |         |
| คณะพยาบาลศาสตร์            | ๑ หลักสูตรพยาบาลศาสตรดุษฎีบัณฑิต                                                                       | ✓                                                               |        | ๑๔                                        | ๑๔                                      | ๑๐๐.๐๐        | ✓                |         |
|                            | ๒ หลักสูตรพยาบาลศาสตรมหาบัณฑิต สาขาวิชาการผดุงครรภ์                                                    | ✓                                                               |        | ๑๖                                        | ๑๖                                      | ๑๐๐.๐๐        | ✓                |         |
|                            | ๓ หลักสูตรพยาบาลศาสตรมหาบัณฑิต สาขาวิชาการพยาบาลจิตเวชและสุขภาพจิต                                     | ***ไม่มีนักศึกษาเข้าศึกษาตั้งแต่ปีการศึกษา ๒๕๕๖***              |        |                                           |                                         |               |                  |         |
|                            | ๔ หลักสูตรพยาบาลศาสตรมหาบัณฑิต สาขาวิชาการพยาบาลจิตเวชและสุขภาพจิต (ภาคพิเศษ)                          | ✓                                                               |        | ๑๒                                        | ๑๒                                      | ๑๐๐.๐๐        | ✓                |         |
|                            | ๕ หลักสูตรพยาบาลศาสตรมหาบัณฑิต สาขาวิชาการพยาบาลเด็ก                                                   | ✓                                                               |        | ๑๑                                        | ๙                                       | ๘๑.๘๒         | ✓                |         |
|                            | ๖ หลักสูตรพยาบาลศาสตรมหาบัณฑิต สาขาวิชาการพยาบาลผู้สูงอายุ                                             | ***ไม่มีนักศึกษาเข้าศึกษาตั้งแต่ปีการศึกษา ๒๕๖๐***              |        |                                           |                                         |               |                  |         |
|                            | ๗ หลักสูตรพยาบาลศาสตรมหาบัณฑิต สาขาวิชาการพยาบาลผู้ใหญ่และผู้สูงอายุ                                   | ✓                                                               |        | ๑๑                                        | ๑๑                                      | ๑๐๐.๐๐        | ✓                |         |
|                            | ๘ หลักสูตรพยาบาลศาสตรมหาบัณฑิต สาขาวิชาการพยาบาลผู้ใหญ่และผู้สูงอายุ (ภาคพิเศษ)                        | ✓                                                               |        | ๑๑                                        | ๑๑                                      | ๑๐๐.๐๐        | ✓                |         |
|                            | ๙ หลักสูตรพยาบาลศาสตรมหาบัณฑิต สาขาวิชาการพยาบาลเวชปฏิบัติชุมชน                                        | ***ไม่มีนักศึกษาเข้าศึกษาตั้งแต่ปีการศึกษา ๒๕๕๘***              |        |                                           |                                         |               |                  |         |
|                            | ๑๐ หลักสูตรพยาบาลศาสตรมหาบัณฑิต สาขาวิชาการพยาบาลเวชปฏิบัติชุมชน (ภาคพิเศษ)                            | ✓                                                               |        | ๑๑                                        | ๑๑                                      | ๑๐๐.๐๐        | ✓                |         |
|                            | ๑๑ หลักสูตรพยาบาลศาสตรมหาบัณฑิต (หลักสูตรนานาชาติ)                                                     | ✓                                                               |        | ๕                                         | ๕                                       | ๑๐๐.๐๐        | ✓                |         |
| สถาบันวิจัยประชากรและสังคม | ๑ หลักสูตรปรัชญาดุษฎีบัณฑิต สาขาวิชาวิจัยประชากรและสังคม                                               | ✓                                                               |        | ๑๐                                        | ๙                                       | ๙๐.๐๐         | ✓                |         |

รายละเอียดผลการดำเนินงานของแต่ละหลักสูตร จำแนกตามคณะ/สถาบัน/วิทยาลัย

| ส่วนงาน           | หลักสูตรสาขาวิชา                                                                                               | ผลการดำเนินงานของหลักสูตร                                       |                 |                                           |                                         |               |                  |         |
|-------------------|----------------------------------------------------------------------------------------------------------------|-----------------------------------------------------------------|-----------------|-------------------------------------------|-----------------------------------------|---------------|------------------|---------|
|                   |                                                                                                                | มีการดำเนินการครบ ตั้งแต่ข้อ ๑ ถึงข้อ ๕ ซึ่งเป็นตัวบ่งชี้บังคับ |                 | จำนวนตัวบ่งชี้ที่ระบุจะดำเนินการในปี ๒๕๖๔ | จำนวนตัวบ่งชี้ที่สามารถดำเนินการได้จริง | คิดเป็นร้อยละ | สรุปผลการประเมิน |         |
|                   |                                                                                                                | ดำเนินการครบ                                                    | ดำเนินการไม่ครบ |                                           |                                         |               | ผ่าน             | ไม่ผ่าน |
|                   | ๒ หลักสูตรปรัชญาดุษฎีบัณฑิต สาขาวิชาประชากรศาสตร์ประยุกต์และการวิจัยทางสังคม (หลักสูตรนานาชาติ)                | ✓                                                               |                 | ๗                                         | ๖                                       | ๘๕.๗๑         | ✓                |         |
|                   | ๓ หลักสูตรศิลปศาสตรมหาบัณฑิต สาขาวิชาประชากรและสุขภาพทางเพศและอนามัยเจริญพันธุ์ (หลักสูตรนานาชาติ)             | ✓                                                               |                 | ๑๑                                        | ๑๑                                      | ๑๐๐.๐๐        | ✓                |         |
|                   | ๔ หลักสูตรศิลปศาสตรมหาบัณฑิต สาขาวิชาวิจัยประชากรและสังคม                                                      | ✓                                                               |                 | ๑๑                                        | ๑๑                                      | ๑๐๐.๐๐        | ✓                |         |
| คณะเทคนิคการแพทย์ | ๑ หลักสูตรปรัชญาดุษฎีบัณฑิต สาขาวิชาเทคนิคการแพทย์ (หลักสูตรนานาชาติ)                                          |                                                                 |                 |                                           |                                         | ยังไม่ส่ง     |                  |         |
|                   | ๒ หลักสูตรวิทยาศาสตรมหาบัณฑิต สาขาวิชาเทคนิคการแพทย์ (หลักสูตรนานาชาติ)                                        | ✓                                                               |                 | ๑๒                                        | ๑๑                                      | ๙๑.๖๗         | ✓                |         |
|                   | ๓ หลักสูตรวิทยาศาสตรมหาบัณฑิต สาขาวิชารังสีเทคนิค                                                              |                                                                 |                 |                                           |                                         | ยังไม่ส่ง     |                  |         |
|                   | ๔ หลักสูตรวิทยาศาสตรมหาบัณฑิต สาขาวิชาเทคโนโลยีและการจัดการทางเทคนิคการแพทย์ (ภาคพิเศษ)                        | ✓                                                               |                 | ๙                                         | ๘                                       | ๘๘.๘๙         | ✓                |         |
| คณะทันตแพทยศาสตร์ | ๑ หลักสูตรประกาศนียบัตรบัณฑิตทางวิทยาศาสตร์การแพทย์คลินิก สาขาวิชาการประดิษฐ์ใบหน้าขากรรไกร (หลักสูตรนานาชาติ) | หลักสูตรเกินวงรอบ ๕ ปี                                          |                 |                                           |                                         |               |                  |         |
|                   | ๒ หลักสูตรประกาศนียบัตรบัณฑิตทางวิทยาศาสตร์การแพทย์คลินิก สาขาวิชาทันตแพทยศาสตร์                               | ✓                                                               |                 | ๙                                         | ๙                                       | ๑๐๐.๐๐        | ✓                |         |
|                   | ๓ หลักสูตรปรัชญาดุษฎีบัณฑิต สาขาวิชาชีววิทยาช่องปากและวิทยาศาสตร์ชีวการแพทย์บูรณาการ (หลักสูตรนานาชาติ)        | ✓                                                               |                 | ๑๑                                        | ๑๑                                      | ๑๐๐.๐๐        | ✓                |         |

รายละเอียดผลการดำเนินงานของแต่ละหลักสูตร จำแนกตามคณะ/สถาบัน/วิทยาลัย

| ส่วนงาน                          | หลักสูตรสาขาวิชา                                                                                          | ผลการดำเนินงานของหลักสูตร                                       |        |                                           |                                         |               |                  |         |
|----------------------------------|-----------------------------------------------------------------------------------------------------------|-----------------------------------------------------------------|--------|-------------------------------------------|-----------------------------------------|---------------|------------------|---------|
|                                  |                                                                                                           | มีการดำเนินการครบ ตั้งแต่ข้อ ๑ ถึงข้อ ๕ ซึ่งเป็นตัวบ่งชี้บังคับ |        | จำนวนตัวบ่งชี้ที่ระบุจะดำเนินการในปี ๒๕๖๔ | จำนวนตัวบ่งชี้ที่สามารถดำเนินการได้จริง | คิดเป็นร้อยละ | สรุปผลการประเมิน |         |
|                                  |                                                                                                           | ดำเนินการครบ                                                    | ไม่ครบ |                                           |                                         |               | ผ่าน             | ไม่ผ่าน |
|                                  | ๔ หลักสูตรปรัชญาดุษฎีบัณฑิต สาขาวิชาทันตชีววัสดุศาสตร์ (หลักสูตรนานาชาติ)                                 | ✓                                                               |        | ๑๑                                        | ๑๑                                      | ๑๐๐.๐๐        | ✓                |         |
|                                  | ๕ หลักสูตรวิทยาศาสตรมหาบัณฑิต สาขาวิชาชีววิทยาช่องปากและวิทยาศาสตร์ชีวการแพทย์บูรณาการ (หลักสูตรนานาชาติ) | ***ไม่มีนักศึกษาเข้าศึกษาตั้งแต่ปีการศึกษา ๒๕๖๑***              |        |                                           |                                         |               |                  |         |
|                                  | ๖ หลักสูตรวิทยาศาสตรมหาบัณฑิต สาขาวิชาทันตกรรมจัดฟัน (หลักสูตรนานาชาติ)                                   | ✓                                                               |        | ๙                                         | ๙                                       | ๑๐๐.๐๐        | ✓                |         |
|                                  | ๗ หลักสูตรวิทยาศาสตรมหาบัณฑิต สาขาวิชาทันตกรรมทั่วไปขั้นสูง                                               | ✓                                                               |        | ๑๔                                        | ๑๒                                      | ๘๕.๗๑         | ✓                |         |
|                                  | ๘ หลักสูตรวิทยาศาสตรมหาบัณฑิต สาขาวิชาทันตกรรมรากเทียม (หลักสูตรนานาชาติ)                                 | ✓                                                               |        | ๑๑                                        | ๑๑                                      | ๑๐๐.๐๐        | ✓                |         |
|                                  | ๙ หลักสูตรวิทยาศาสตรมหาบัณฑิต สาขาวิชาทันตกรรมหัตถการ                                                     | ✓                                                               |        | ๑๔                                        | ๑๓                                      | ๙๒.๘๖         | ✓                |         |
|                                  | ๑๐ หลักสูตรวิทยาศาสตรมหาบัณฑิต สาขาวิชาทันตแพทยศาสตร์ (หลักสูตรนานาชาติ)                                  | ✓                                                               |        | ๑๔                                        | ๑๓                                      | ๙๒.๘๖         | ✓                |         |
|                                  | ๑๑ หลักสูตรวิทยาศาสตรมหาบัณฑิต สาขาวิชาทันตกรรมผู้สูงอายุ                                                 | ✓                                                               |        | ๑๑                                        | ๑๐                                      | ๙๐.๙๑         | ✓                |         |
|                                  | ๑๒ หลักสูตรประกาศนียบัตรบัณฑิตชั้นสูง สาขาวิชาทันตกรรมจัดฟัน (หลักสูตรนานาชาติ)                           | ***ไม่มีนักศึกษาเข้าศึกษาในปีการศึกษา ๒๕๖๔***                   |        |                                           |                                         |               |                  |         |
| วิทยาลัยแพทยศาสตร์ พระมงกุฎเกล้า | ๑ หลักสูตรประกาศนียบัตรบัณฑิตชั้นสูง สาขาวิชาวิทยาศาสตร์การแพทย์คลินิก                                    |                                                                 |        |                                           |                                         | ยังไม่ส่ง     |                  |         |

รายละเอียดผลการดำเนินงานของแต่ละหลักสูตร จำแนกตามคณะ/สถาบัน/วิทยาลัย

| ส่วนงาน           | หลักสูตรสาขาวิชา                                                                                       | ผลการดำเนินงานของหลักสูตร                                       |                 |                                           |                                         |               |                  |           |  |
|-------------------|--------------------------------------------------------------------------------------------------------|-----------------------------------------------------------------|-----------------|-------------------------------------------|-----------------------------------------|---------------|------------------|-----------|--|
|                   |                                                                                                        | มีการดำเนินการครบ ตั้งแต่ข้อ ๑ ถึงข้อ ๕ ซึ่งเป็นตัวบ่งชี้บังคับ |                 | จำนวนตัวบ่งชี้ที่ระบุจะดำเนินการในปี ๒๕๖๔ | จำนวนตัวบ่งชี้ที่สามารถดำเนินการได้จริง | คิดเป็นร้อยละ | สรุปผลการประเมิน |           |  |
|                   |                                                                                                        | ดำเนินการครบ                                                    | ดำเนินการไม่ครบ |                                           |                                         |               | ผ่าน             | ไม่ผ่าน   |  |
| บัณฑิตวิทยาลัย    | ๑ หลักสูตรศิลปศาสตรมหาบัณฑิต สาขาวิชาอาชีวศึกษาเพื่อการพัฒนาอย่างยั่งยืน (หลักสูตรนานาชาติ) (ภาคพิเศษ) |                                                                 |                 |                                           |                                         |               | ยังไม่ส่ง        |           |  |
| คณะวิศวกรรมศาสตร์ | ๑ หลักสูตรปรัชญาดุษฎีบัณฑิต สาขาวิชาการจัดการเทคโนโลยีสารสนเทศ                                         | ✓                                                               |                 | ๙                                         | ๙                                       | ๑๐๐.๐๐        | ✓                |           |  |
|                   | ๒ หลักสูตรปรัชญาดุษฎีบัณฑิต สาขาวิชาการจัดการโลจิสติกส์และวิศวกรรม (หลักสูตรนานาชาติ)                  |                                                                 |                 |                                           |                                         |               | ยังไม่ส่ง        |           |  |
|                   | ๓ หลักสูตรปรัชญาดุษฎีบัณฑิต สาขาวิชาวิศวกรรมเคมีบูรณาการ (หลักสูตรนานาชาติ)                            |                                                                 |                 |                                           |                                         |               | ยังไม่ส่ง        |           |  |
|                   | ๔ หลักสูตรปรัชญาดุษฎีบัณฑิต สาขาวิชาวิศวกรรมเครื่องกล                                                  |                                                                 |                 |                                           |                                         |               | ยังไม่ส่ง        |           |  |
|                   | ๕ หลักสูตรปรัชญาดุษฎีบัณฑิต สาขาวิชาวิศวกรรมชีวการแพทย์ (หลักสูตรนานาชาติ)                             |                                                                 |                 |                                           |                                         |               | ยังไม่ส่ง        |           |  |
|                   | ๖ หลักสูตรปรัชญาดุษฎีบัณฑิต สาขาวิชาวิศวกรรมสิ่งแวดล้อมและทรัพยากรน้ำ (หลักสูตรนานาชาติ)               |                                                                 |                 |                                           |                                         |               |                  | ยังไม่ส่ง |  |
|                   | ๗ หลักสูตรวิทยาศาสตรมหาบัณฑิต สาขาวิชาการจัดการเทคโนโลยีสารสนเทศ (ภาคพิเศษ)                            | ✓                                                               |                 | ๑๑                                        | ๑๑                                      | ๑๐๐.๐๐        | ✓                |           |  |
|                   | ๘ หลักสูตรวิศวกรรมศาสตรมหาบัณฑิต สาขาวิชาระบบขนส่งทางราง (หลักสูตรนานาชาติ)                            |                                                                 |                 |                                           |                                         |               |                  | ยังไม่ส่ง |  |
|                   | ๙ หลักสูตรวิศวกรรมศาสตรมหาบัณฑิต สาขาวิชาโลจิสติกส์และโซ่อุปทาน (ภาคพิเศษ)                             |                                                                 |                 |                                           |                                         |               |                  | ยังไม่ส่ง |  |



รายละเอียดผลการดำเนินงานของแต่ละหลักสูตร จำแนกตามคณะ/สถาบัน/วิทยาลัย

| ส่วนงาน | หลักสูตรสาขาวิชา                                                                                             | ผลการดำเนินงานของหลักสูตร                                              |                     |                                                       |                                                         |                   |                  |         |
|---------|--------------------------------------------------------------------------------------------------------------|------------------------------------------------------------------------|---------------------|-------------------------------------------------------|---------------------------------------------------------|-------------------|------------------|---------|
|         |                                                                                                              | มีการดำเนินการครบ<br>ตั้งแต่ข้อ ๑ ถึงข้อ ๕ ซึ่ง<br>เป็นตัวบ่งชี้บังคับ |                     | จำนวนตัว<br>บ่งชี้ที่ระบุจะ<br>ดำเนินการใน<br>ปี ๒๕๖๔ | จำนวน<br>ตัวบ่งชี้ที่<br>สามารถ<br>ดำเนินการ<br>ได้จริง | คิดเป็น<br>ร้อยละ | สรุปผลการประเมิน |         |
|         |                                                                                                              | ดำเนินการ<br>ครบ                                                       | ดำเนินการ<br>ไม่ครบ |                                                       |                                                         |                   | ผ่าน             | ไม่ผ่าน |
|         | ๑๐ หลักสูตรวิศวกรรมศาสตรมหาบัณฑิต<br>สาขาวิชาวิศวกรรมคอมพิวเตอร์<br>(ภาคพิเศษ)                               |                                                                        |                     |                                                       |                                                         | ยังไม่ส่ง         |                  |         |
|         | ๑๑ หลักสูตรวิศวกรรมศาสตรมหาบัณฑิต<br>สาขาวิชาวิศวกรรมเคมี<br>(หลักสูตรนานาชาติ)                              |                                                                        |                     |                                                       |                                                         | ยังไม่ส่ง         |                  |         |
|         | ๑๒ หลักสูตรวิศวกรรมศาสตรมหาบัณฑิต<br>สาขาวิชาวิศวกรรมเคมีบูรณาการ<br>(หลักสูตรนานาชาติ)                      |                                                                        |                     |                                                       |                                                         | ยังไม่ส่ง         |                  |         |
|         | ๑๓ หลักสูตรวิศวกรรมศาสตรมหาบัณฑิต<br>สาขาวิชาวิศวกรรมเคมีบูรณาการ<br>(หลักสูตรนานาชาติ) (ภาคพิเศษ)           | ***ไม่มีนักศึกษาเข้าศึกษาตั้งแต่ปีการศึกษา ๒๕๖๑***                     |                     |                                                       |                                                         |                   |                  |         |
|         | ๑๔ หลักสูตรวิศวกรรมศาสตรมหาบัณฑิต<br>สาขาวิชาวิศวกรรมเครื่องกล                                               |                                                                        |                     |                                                       |                                                         | ยังไม่ส่ง         |                  |         |
|         | ๑๕ หลักสูตรวิศวกรรมศาสตรมหาบัณฑิต<br>สาขาวิชาวิศวกรรมชีวการแพทย์<br>(หลักสูตรนานาชาติ)                       |                                                                        |                     |                                                       |                                                         | ยังไม่ส่ง         |                  |         |
|         | ๑๖ หลักสูตรวิศวกรรมศาสตรมหาบัณฑิต<br>สาขาวิชาวิศวกรรมไฟฟ้าและอิเล็กทรอนิกส์<br>(หลักสูตรนานาชาติ)            |                                                                        |                     |                                                       |                                                         | ยังไม่ส่ง         |                  |         |
|         | ๑๗ หลักสูตรวิศวกรรมศาสตรมหาบัณฑิต<br>สาขาวิชาวิศวกรรมไฟฟ้าและอิเล็กทรอนิกส์<br>(หลักสูตรนานาชาติ) (ภาคพิเศษ) |                                                                        |                     |                                                       |                                                         | ยังไม่ส่ง         |                  |         |
|         | ๑๘ หลักสูตรวิศวกรรมศาสตรมหาบัณฑิต<br>สาขาวิชาวิศวกรรมโยธา<br>(หลักสูตรนานาชาติ)                              |                                                                        |                     |                                                       |                                                         | ยังไม่ส่ง         |                  |         |
|         | ๑๙ หลักสูตรวิศวกรรมศาสตรมหาบัณฑิต<br>สาขาวิชาวิศวกรรมสิ่งแวดล้อมและ<br>ทรัพยากรน้ำ (หลักสูตรนานาชาติ)        |                                                                        |                     |                                                       |                                                         | ยังไม่ส่ง         |                  |         |

รายละเอียดผลการดำเนินงานของแต่ละหลักสูตร จำแนกตามคณะ/สถาบัน/วิทยาลัย

| ส่วนงาน               | หลักสูตรสาขาวิชา                                                                                 | ผลการดำเนินงานของหลักสูตร                                              |                     |                                                       |                                                         |                   |                  |         |  |
|-----------------------|--------------------------------------------------------------------------------------------------|------------------------------------------------------------------------|---------------------|-------------------------------------------------------|---------------------------------------------------------|-------------------|------------------|---------|--|
|                       |                                                                                                  | มีการดำเนินการครบ<br>ตั้งแต่ข้อ ๑ ถึงข้อ ๕ ซึ่ง<br>เป็นตัวบ่งชี้บังคับ |                     | จำนวนตัว<br>บ่งชี้ที่ระบุจะ<br>ดำเนินการใน<br>ปี ๒๕๖๔ | จำนวน<br>ตัวบ่งชี้ที่<br>สามารถ<br>ดำเนินการ<br>ได้จริง | คิดเป็น<br>ร้อยละ | สรุปผลการประเมิน |         |  |
|                       |                                                                                                  | ดำเนินการ<br>ครบ                                                       | ดำเนินการ<br>ไม่ครบ |                                                       |                                                         |                   | ผ่าน             | ไม่ผ่าน |  |
|                       | ๒๐ หลักสูตรวิศวกรรมมหาบัณฑิต<br>สาขาวิชาวิศวกรรมอุตสาหกรรม                                       |                                                                        |                     |                                                       |                                                         |                   | ยังไม่ส่ง        |         |  |
|                       | ๒๑ หลักสูตรวิศวกรรมมหาบัณฑิต<br>สาขาวิชาวิศวกรรมอุตสาหกรรม (ภาคพิเศษ)                            |                                                                        |                     |                                                       |                                                         |                   | ยังไม่ส่ง        |         |  |
|                       | ๒๒ หลักสูตรวิศวกรรมศาสตรมหาบัณฑิต<br>สาขาวิชาสถาปัตยกรรมการจัดการองค์การ<br>(ภาคพิเศษ)           | หลักสูตรเกินวงรอบ ๕ ปี                                                 |                     |                                                       |                                                         |                   |                  |         |  |
| วิทยาลัยราชสุดา       | ๑ หลักสูตรปรัชญาดุษฎีบัณฑิต<br>สาขาวิชาการพัฒนาคุณภาพชีวิตคนพิการ<br>(ภาคพิเศษ)                  | ✓                                                                      |                     | ๑๐                                                    | ๑๐                                                      | ๑๐๐.๐๐            | ✓                |         |  |
|                       | ๒ หลักสูตรศิลปศาสตรมหาบัณฑิต<br>สาขาวิชาวิทยาการฟื้นฟูสมรรถภาพคนพิการ                            | ✓                                                                      |                     | ๑๒                                                    | ๑๒                                                      | ๑๐๐.๐๐            | ✓                |         |  |
|                       | ๓ หลักสูตรศิลปศาสตรมหาบัณฑิต<br>สาขาวิชาวิทยาการฟื้นฟูสมรรถภาพคน<br>พิการ (ภาคพิเศษ)             | ✓                                                                      |                     | ๑๐                                                    | ๑๐                                                      | ๑๐๐.๐๐            | ✓                |         |  |
|                       | ๔ หลักสูตรศึกษาศาสตรมหาบัณฑิต<br>สาขาวิชาการศึกษาสำหรับบุคคลที่มีความ<br>ต้องการพิเศษ (ภาคพิเศษ) |                                                                        |                     |                                                       |                                                         |                   | ยังไม่ส่ง        |         |  |
| วิทยาลัยศาสนศึกษา     | ๑ หลักสูตรปรัชญาดุษฎีบัณฑิต<br>สาขาวิชาศาสนศึกษา (หลักสูตรนานาชาติ)                              | หลักสูตรเกินวงรอบ ๕ ปี                                                 |                     |                                                       |                                                         |                   |                  |         |  |
|                       | ๒ หลักสูตรศิลปศาสตรมหาบัณฑิต<br>สาขาวิชาศาสนศึกษา (หลักสูตรนานาชาติ)                             | หลักสูตรเกินวงรอบ ๕ ปี                                                 |                     |                                                       |                                                         |                   |                  |         |  |
| วิทยาลัยดุริยางคศิลป์ | ๑ หลักสูตรดุริยางคศาสตรดุษฎีบัณฑิต<br>(หลักสูตรนานาชาติ)                                         | ✓                                                                      |                     | ๑๒                                                    | ๑๒                                                      | ๑๐๐.๐๐            | ✓                |         |  |
|                       | ๒ หลักสูตรดุริยางคศาสตรมหาบัณฑิต<br>(หลักสูตรนานาชาติ)                                           | ✓                                                                      |                     | ๑๒                                                    | ๑๐                                                      | ๘๓.๓๓             | ✓                |         |  |
|                       | ๓ หลักสูตรปรัชญาดุษฎีบัณฑิต<br>สาขาวิชาดนตรี                                                     | ✓                                                                      |                     | ๑๒                                                    | ๑๑                                                      | ๙๑.๖๗             | ✓                |         |  |

รายละเอียดผลการดำเนินงานของแต่ละหลักสูตร จำแนกตามคณะ/สถาบัน/วิทยาลัย

| ส่วนงาน                                                         | หลักสูตรสาขาวิชา                                                                       | ผลการดำเนินงานของหลักสูตร                                       |        |                                           |                                         |               |                  |         |
|-----------------------------------------------------------------|----------------------------------------------------------------------------------------|-----------------------------------------------------------------|--------|-------------------------------------------|-----------------------------------------|---------------|------------------|---------|
|                                                                 |                                                                                        | มีการดำเนินการครบ ตั้งแต่ข้อ ๑ ถึงข้อ ๕ ซึ่งเป็นตัวบ่งชี้บังคับ |        | จำนวนตัวบ่งชี้ที่ระบุจะดำเนินการในปี ๒๕๖๔ | จำนวนตัวบ่งชี้ที่สามารถดำเนินการได้จริง | คิดเป็นร้อยละ | สรุปผลการประเมิน |         |
|                                                                 |                                                                                        | ดำเนินการครบ                                                    | ไม่ครบ |                                           |                                         |               | ผ่าน             | ไม่ผ่าน |
|                                                                 | ๔ หลักสูตรศิลปศาสตรมหาบัณฑิต สาขาวิชาดนตรี                                             | ✓                                                               |        | ๑๒                                        | ๑๒                                      | ๑๐๐.๐๐        | ✓                |         |
|                                                                 | ๕ หลักสูตรศิลปศาสตรมหาบัณฑิต สาขาวิชาดนตรี (ภาคพิเศษ)                                  | ✓                                                               |        | ๑๒                                        | ๑๑                                      | ๙๑.๖๗         | ✓                |         |
|                                                                 | ๖ หลักสูตรศิลปศาสตรมหาบัณฑิต สาขาวิชาดนตรีศึกษา (ภาคพิเศษ)                             | หลักสูตรเกินวงรอบ ๕ ปี                                          |        |                                           |                                         |               |                  |         |
| วิทยาลัยวิทยาศาสตร์และเทคโนโลยีการกีฬา                          | ๑ หลักสูตรปรัชญาดุษฎีบัณฑิต สาขาวิชาวิทยาศาสตร์การกีฬา (หลักสูตรนานาชาติ)              | ✓                                                               |        | ๑๒                                        | ๑๒                                      | ๑๐๐.๐๐        | ✓                |         |
|                                                                 | ๒ หลักสูตรวิทยาศาสตรมหาบัณฑิต สาขาวิชาวิทยาศาสตร์การกีฬา                               | ✓                                                               |        | ๑๒                                        | ๑๒                                      | ๑๐๐.๐๐        | ✓                |         |
|                                                                 | ๓ หลักสูตรวิทยาศาสตรมหาบัณฑิต สาขาวิชาวิทยาศาสตร์การกีฬา (ภาคพิเศษ)                    | ***ไม่มีนักศึกษาเข้าศึกษาตั้งแต่ปีการศึกษา ๒๕๖๐***              |        |                                           |                                         |               |                  |         |
| โครงการร่วม คณะแพทยศาสตร์ โรงพยาบาลรามธิบดี และ คณะพยาบาลศาสตร์ | ๑ หลักสูตรปรัชญาดุษฎีบัณฑิต สาขาวิชาพยาบาลศาสตร์ (หลักสูตรนานาชาติ)                    | ✓                                                               |        | ๑๐                                        | ๑๐                                      | ๑๐๐.๐๐        | ✓                |         |
| คณะเวชศาสตร์เขตร้อน                                             | ๑ หลักสูตรประกาศนียบัตรบัณฑิต สาขาวิชาสารสนเทศศาสตร์ชีวเวชและสุขภาพ (หลักสูตรนานาชาติ) | ✓                                                               |        | ๑๑                                        | ๑๐                                      | ๙๐.๙๑         | ✓                |         |
|                                                                 | ๒ หลักสูตรประกาศนียบัตรบัณฑิต อายุรศาสตร์เขตร้อนและสุขวิทยา (หลักสูตรนานาชาติ)         | ✓                                                               |        | ๑๑                                        | ๑๐                                      | ๙๐.๙๑         | ✓                |         |
|                                                                 | ๓ หลักสูตรปรัชญาดุษฎีบัณฑิต สาขาวิชาอายุรศาสตร์เขตร้อน (หลักสูตรนานาชาติ)              | ✓                                                               |        | ๑๒                                        | ๑๒                                      | ๑๐๐.๐๐        | ✓                |         |
|                                                                 | ๔ หลักสูตรปรัชญาดุษฎีบัณฑิต สาขาวิชาอายุรศาสตร์เขตร้อนคลินิก (หลักสูตรนานาชาติ)        | ✓                                                               |        | ๑๒                                        | ๑๒                                      | ๑๐๐.๐๐        | ✓                |         |

รายละเอียดผลการดำเนินงานของแต่ละหลักสูตร จำแนกตามคณะ/สถาบัน/วิทยาลัย

| ส่วนงาน                                    | หลักสูตรสาขาวิชา                                                                              | ผลการดำเนินงานของหลักสูตร                                       |        |                                           |                                         |               |                  |         |
|--------------------------------------------|-----------------------------------------------------------------------------------------------|-----------------------------------------------------------------|--------|-------------------------------------------|-----------------------------------------|---------------|------------------|---------|
|                                            |                                                                                               | มีการดำเนินการครบ ตั้งแต่ข้อ ๑ ถึงข้อ ๕ ซึ่งเป็นตัวบ่งชี้บังคับ |        | จำนวนตัวบ่งชี้ที่ระบุจะดำเนินการในปี ๒๕๖๔ | จำนวนตัวบ่งชี้ที่สามารถดำเนินการได้จริง | คิดเป็นร้อยละ | สรุปผลการประเมิน |         |
|                                            |                                                                                               | ดำเนินการครบ                                                    | ไม่ครบ |                                           |                                         |               | ผ่าน             | ไม่ผ่าน |
|                                            | ๕ หลักสูตรวิทยาศาสตร์มหาบัณฑิต สาขาวิชาสารสนเทศศาสตร์ชีวเวชและสุขภาพ (หลักสูตรนานาชาติ)       |                                                                 |        |                                           |                                         | ยังไม่ส่ง     |                  |         |
|                                            | ๖ หลักสูตรวิทยาศาสตร์มหาบัณฑิต สาขาวิชานามัยโรงเรียน (หลักสูตรนานาชาติ)                       | ✓                                                               |        | ๙                                         | ๙                                       | ๑๐๐.๐๐        | ✓                |         |
|                                            | ๗ หลักสูตรวิทยาศาสตร์มหาบัณฑิต สาขาวิชาอายุรศาสตร์เขตร้อน (หลักสูตรนานาชาติ)                  | ✓                                                               |        | ๑๒                                        | ๑๒                                      | ๑๐๐.๐๐        | ✓                |         |
|                                            | ๘ หลักสูตรอายุรศาสตร์เขตร้อนคลินิก มหาบัณฑิต สาขาวิชากุมารเวชศาสตร์เขตร้อน (หลักสูตรนานาชาติ) | ✓                                                               |        | ๑๑                                        | ๑๐                                      | ๙๐.๙๑         | ✓                |         |
|                                            | ๙ หลักสูตรอายุรศาสตร์เขตร้อนคลินิก มหาบัณฑิต (หลักสูตรนานาชาติ)                               | ✓                                                               |        | ๑๒                                        | ๑๐                                      | ๘๓.๓๓         | ✓                |         |
| สถาบันแห่งชาติเพื่อการพัฒนาเด็กและครอบครัว | ๑ หลักสูตรวิทยาศาสตร์มหาบัณฑิต สาขาวิชาพัฒนการมนุษย์                                          |                                                                 |        |                                           |                                         | ยังไม่ส่ง     |                  |         |
|                                            | ๒ หลักสูตรวิทยาศาสตร์มหาบัณฑิต สาขาวิชาพัฒนการมนุษย์ (ภาคพิเศษ)                               |                                                                 |        |                                           |                                         | ยังไม่ส่ง     |                  |         |
|                                            | ๓ หลักสูตรวิทยาศาสตร์มหาบัณฑิต สาขาวิชานวัตกรรมเพื่อการพัฒนาและคุ้มครองเด็ก                   | ✓                                                               |        | ๑๑                                        | ๙                                       | ๘๑.๘๒         | ✓                |         |
|                                            | ๔ หลักสูตรวิทยาศาสตร์มหาบัณฑิต สาขาวิชานวัตกรรมเพื่อการพัฒนาและคุ้มครองเด็ก (ภาคพิเศษ)        | ✓                                                               |        | ๑๑                                        | ๙                                       | ๘๑.๘๒         | ✓                |         |
| วิทยาลัยการจัดการ                          | ๑ หลักสูตรการจัดการมหาบัณฑิต                                                                  |                                                                 |        |                                           |                                         | ยังไม่ส่ง     |                  |         |
|                                            | ๒ หลักสูตรการจัดการมหาบัณฑิต (ภาคพิเศษ)                                                       |                                                                 |        |                                           |                                         | ยังไม่ส่ง     |                  |         |
|                                            | ๓ หลักสูตรการจัดการมหาบัณฑิต (หลักสูตรนานาชาติ)                                               |                                                                 |        |                                           |                                         | ยังไม่ส่ง     |                  |         |

รายละเอียดผลการดำเนินงานของแต่ละหลักสูตร จำแนกตามคณะ/สถาบัน/วิทยาลัย

| ส่วนงาน                                                                                        | หลักสูตรสาขาวิชา                                                                        | ผลการดำเนินงานของหลักสูตร                                              |                     |                                                       |                                                         |                   |                  |         |
|------------------------------------------------------------------------------------------------|-----------------------------------------------------------------------------------------|------------------------------------------------------------------------|---------------------|-------------------------------------------------------|---------------------------------------------------------|-------------------|------------------|---------|
|                                                                                                |                                                                                         | มีการดำเนินการครบ<br>ตั้งแต่ข้อ ๑ ถึงข้อ ๕ ซึ่ง<br>เป็นตัวบ่งชี้บังคับ |                     | จำนวนตัว<br>บ่งชี้ที่ระบุจะ<br>ดำเนินการใน<br>ปี ๒๕๖๔ | จำนวน<br>ตัวบ่งชี้ที่<br>สามารถ<br>ดำเนินการ<br>ได้จริง | คิดเป็น<br>ร้อยละ | สรุปผลการประเมิน |         |
|                                                                                                |                                                                                         | ดำเนินการ<br>ครบ                                                       | ดำเนินการ<br>ไม่ครบ |                                                       |                                                         |                   | ผ่าน             | ไม่ผ่าน |
|                                                                                                | ๔ หลักสูตรการจัดการมหาบัณฑิต<br>หลักสูตรนานาชาติ (ภาคพิเศษ)                             |                                                                        |                     |                                                       |                                                         | ยังไม่ส่ง         |                  |         |
|                                                                                                | ๕ หลักสูตรปรัชญาดุษฎีบัณฑิต<br>สาขาวิชาการจัดการ (หลักสูตรนานาชาติ)                     |                                                                        |                     |                                                       |                                                         | ยังไม่ส่ง         |                  |         |
|                                                                                                | ๖ หลักสูตรปรัชญาดุษฎีบัณฑิต<br>สาขาวิชาภาวะผู้นำอย่างยั่งยืน<br>(หลักสูตรนานาชาติ)      |                                                                        |                     |                                                       |                                                         | ยังไม่ส่ง         |                  |         |
| โครงการร่วม<br>คณะแพทยศาสตร์<br>โรงพยาบาลรามธิบดี<br>สถาบันโภชนาการ                            | ๑ หลักสูตรปรัชญาดุษฎีบัณฑิต<br>สาขาวิชาโภชนศาสตร์                                       | ✓                                                                      |                     | ๑๒                                                    | ๑๒                                                      | ๑๐๐.๐๐            | ✓                |         |
|                                                                                                | ๒ หลักสูตรวิทยาศาสตรมหาบัณฑิต<br>สาขาวิชาโภชนศาสตร์                                     | ✓                                                                      |                     | ๑๒                                                    | ๑๒                                                      | ๑๐๐.๐๐            | ✓                |         |
|                                                                                                | ๓ หลักสูตรวิทยาศาสตรมหาบัณฑิต<br>สาขาวิชาโภชนศาสตร์ (ภาคพิเศษ)                          | ✓                                                                      |                     | ๑๒                                                    | ๑๒                                                      | ๑๐๐.๐๐            | ✓                |         |
| โครงการร่วม<br>คณะวิทยาศาสตร์<br>คณะเภสัชศาสตร์                                                | ๑ หลักสูตรวิทยาศาสตรมหาบัณฑิต<br>สาขาวิชาวิทยาการพืช (หลักสูตรนานาชาติ)                 |                                                                        |                     |                                                       |                                                         | ยังไม่ส่ง         |                  |         |
| โครงการร่วม<br>คณะแพทยศาสตร์<br>โรงพยาบาลรามธิบดี<br>คณะสาธารณสุขศาสตร์<br>คณะเวชศาสตร์เขตร้อน | ๑ หลักสูตรวิทยาศาสตรมหาบัณฑิต<br>สาขาวิชาวิทยาการระบาดทางการแพทย์<br>(หลักสูตรนานาชาติ) | ✓                                                                      |                     | ๑๑                                                    | ๑๑                                                      | ๑๐๐.๐๐            | ✓                |         |

รายละเอียดผลการดำเนินงานของแต่ละหลักสูตร จำแนกตามคณะ/สถาบัน/วิทยาลัย

| ส่วนงาน                                                                                                                      | หลักสูตรสาขาวิชา                                                                                         | ผลการดำเนินงานของหลักสูตร                                       |        |                                           |                                         |               |                  |         |
|------------------------------------------------------------------------------------------------------------------------------|----------------------------------------------------------------------------------------------------------|-----------------------------------------------------------------|--------|-------------------------------------------|-----------------------------------------|---------------|------------------|---------|
|                                                                                                                              |                                                                                                          | มีการดำเนินการครบ ตั้งแต่ข้อ ๑ ถึงข้อ ๕ ซึ่งเป็นตัวบ่งชี้บังคับ |        | จำนวนตัวบ่งชี้ที่ระบุจะดำเนินการในปี ๒๕๖๔ | จำนวนตัวบ่งชี้ที่สามารถดำเนินการได้จริง | คิดเป็นร้อยละ | สรุปผลการประเมิน |         |
|                                                                                                                              |                                                                                                          | ดำเนินการครบ                                                    | ไม่ครบ |                                           |                                         |               | ผ่าน             | ไม่ผ่าน |
| โครงการร่วม คณะวิทยาศาสตร์ คณะแพทยศาสตร์ โรงพยาบาลรามธิบดี คณะแพทยศาสตร์ ศิริราชพยาบาล คณะทันตแพทยศาสตร์ คณะเวชศาสตร์เขตร้อน | ๑ หลักสูตรปรัชญาดุษฎีบัณฑิต สาขาวิชาเวชศาสตร์ระดับโมเลกุล (หลักสูตรนานาชาติ)                             | ✓                                                               |        | ๑๑                                        | ๙                                       | ๘๑.๘๒         | ✓                |         |
| ศูนย์จิตตปัญญาศึกษา                                                                                                          | ๑ หลักสูตรศิลปศาสตรมหาบัณฑิต สาขาวิชาจิตตปัญญาศึกษา                                                      | ***ไม่มีนักศึกษาเข้าศึกษาตั้งแต่ปีการศึกษา ๒๕๕๗***              |        |                                           |                                         |               |                  |         |
|                                                                                                                              | ๒ หลักสูตรศิลปศาสตรมหาบัณฑิต สาขาวิชาจิตตปัญญาศึกษา (ภาคพิเศษ)                                           |                                                                 |        |                                           |                                         | ยังไม่ส่ง     |                  |         |
| วิทยาลัยนานาชาติ                                                                                                             | ๑ หลักสูตรการจัดการมหาบัณฑิต สาขาวิชาการจัดการท่องเที่ยวและบริการ นานาชาติ (หลักสูตรนานาชาติ) (ภาคพิเศษ) |                                                                 |        |                                           |                                         | ยังไม่ส่ง     |                  |         |
|                                                                                                                              | ๒ หลักสูตรบริหารธุรกิจมหาบัณฑิต (หลักสูตรนานาชาติ) (ภาคพิเศษ)                                            |                                                                 |        |                                           |                                         | ยังไม่ส่ง     |                  |         |
| คณะสัตวแพทยศาสตร์                                                                                                            | ๑ หลักสูตรประกาศนียบัตรบัณฑิต สาขาวิชาวิทยาศาสตร์ทางการสัตวแพทย์ คลินิก (หลักสูตรนานาชาติ)               | ✓                                                               |        | ๑๔                                        | ๑๔                                      | ๑๐๐.๐๐        | ✓                |         |
|                                                                                                                              | ๒ หลักสูตรปรัชญาดุษฎีบัณฑิต สาขาวิชาวิทยาศาสตร์ทางการสัตวแพทย์ (หลักสูตรนานาชาติ)                        |                                                                 |        |                                           |                                         | ยังไม่ส่ง     |                  |         |
|                                                                                                                              | ๓ หลักสูตรวิทยาศาสตรมหาบัณฑิต สาขาวิชาชีวเวชศาสตร์ทางการสัตวแพทย์ (หลักสูตรนานาชาติ)                     | ✓                                                               |        | ๑๑                                        | ๑๑                                      | ๑๐๐.๐๐        | ✓                |         |
| คณะกายภาพบำบัด                                                                                                               | ๑ หลักสูตรประกาศนียบัตรบัณฑิต สาขาวิชากายภาพบำบัดคลินิก                                                  | ***ไม่มีนักศึกษาเข้าศึกษาในปีการศึกษา ๒๕๖๔***                   |        |                                           |                                         |               |                  |         |

รายละเอียดผลการดำเนินงานของแต่ละหลักสูตร จำแนกตามคณะ/สถาบัน/วิทยาลัย

| ส่วนงาน                                   | หลักสูตรสาขาวิชา                                                                                                    | ผลการดำเนินงานของหลักสูตร                                              |                     |                                                       |                                                         |                   |                  |         |
|-------------------------------------------|---------------------------------------------------------------------------------------------------------------------|------------------------------------------------------------------------|---------------------|-------------------------------------------------------|---------------------------------------------------------|-------------------|------------------|---------|
|                                           |                                                                                                                     | มีการดำเนินการครบ<br>ตั้งแต่ข้อ ๑ ถึงข้อ ๕ ซึ่ง<br>เป็นตัวบ่งชี้บังคับ |                     | จำนวนตัว<br>บ่งชี้ที่ระบุจะ<br>ดำเนินการใน<br>ปี ๒๕๖๔ | จำนวน<br>ตัวบ่งชี้ที่<br>สามารถ<br>ดำเนินการ<br>ได้จริง | คิดเป็น<br>ร้อยละ | สรุปผลการประเมิน |         |
|                                           |                                                                                                                     | ดำเนินการ<br>ครบ                                                       | ดำเนินการ<br>ไม่ครบ |                                                       |                                                         |                   | ผ่าน             | ไม่ผ่าน |
|                                           | ๒ หลักสูตรปรัชญาดุษฎีบัณฑิต<br>สาขาวิชากายภาพบำบัด<br>(หลักสูตรนานาชาติ)                                            | ✓                                                                      |                     | ๑๐                                                    | ๑๐                                                      | ๑๐๐.๐๐            | ✓                |         |
|                                           | ๓ หลักสูตรวิทยาศาสตรมหาบัณฑิต<br>สาขาวิชากายภาพบำบัดคลินิก                                                          |                                                                        |                     |                                                       |                                                         | ยังไม่ส่ง         |                  |         |
|                                           | ๔ หลักสูตรวิทยาศาสตรมหาบัณฑิต<br>สาขาวิชากายภาพบำบัด<br>(หลักสูตรนานาชาติ)                                          | ✓                                                                      |                     | ๑๒                                                    | ๑๒                                                      | ๑๐๐.๐๐            | ✓                |         |
| คณะเทคโนโลยี<br>สารสนเทศและการ<br>สื่อสาร | ๑ หลักสูตรปรัชญาดุษฎีบัณฑิต<br>สาขาวิชาวิทยาการคอมพิวเตอร์<br>(หลักสูตรนานาชาติ)                                    | ✓                                                                      |                     | ๑๑                                                    | ๑๐                                                      | ๙๐.๙๑             | ✓                |         |
|                                           | ๒ หลักสูตรปรัชญาดุษฎีบัณฑิต<br>สาขาวิชาวิทยาการคอมพิวเตอร์<br>(หลักสูตรนานาชาติ) (ภาคพิเศษ)                         | ✓                                                                      |                     | ๑๑                                                    | ๑๐                                                      | ๙๐.๙๑             | ✓                |         |
|                                           | ๓ หลักสูตรวิทยาศาสตรมหาบัณฑิต<br>สาขาวิชาความมั่นคงไซเบอร์และการ<br>ประกันสารสนเทศ (หลักสูตรนานาชาติ)<br>(ภาคพิเศษ) | ✓                                                                      |                     | ๑๑                                                    | ๙                                                       | ๘๑.๘๒             | ✓                |         |
|                                           | ๔ หลักสูตรวิทยาศาสตรมหาบัณฑิต<br>สาขาวิชาเทคโนโลยีเกมและเกมมิฟิเคชัน<br>(หลักสูตรนานาชาติ) (ภาคพิเศษ)               | ✓                                                                      |                     | ๑๑                                                    | ๑๑                                                      | ๑๐๐.๐๐            | ✓                |         |
|                                           | ๕ หลักสูตรวิทยาศาสตรมหาบัณฑิต<br>สาขาวิชาวิทยาการคอมพิวเตอร์<br>(หลักสูตรนานาชาติ)                                  | ✓                                                                      |                     | ๑๐                                                    | ๙                                                       | ๙๐.๐๐             | ✓                |         |
|                                           | ๖ หลักสูตรวิทยาศาสตรมหาบัณฑิต<br>สาขาวิชาวิทยาการคอมพิวเตอร์<br>(หลักสูตรนานาชาติ) (ภาคพิเศษ)                       | ✓                                                                      |                     | ๑๐                                                    | ๙                                                       | ๙๐.๐๐             | ✓                |         |
|                                           | ๗ หลักสูตรวิทยาศาสตรมหาบัณฑิต<br>สาขาวิชาวิทยาการคอมพิวเตอร์<br>(หลักสูตรนานาชาติ)                                  | ✓                                                                      |                     | ๑๐                                                    | ๙                                                       | ๙๐.๐๐             | ✓                |         |
| สถาบันพัฒนาสุขภาพ<br>อาเซียน              | ๑ หลักสูตรการจัดการสาธารณสุขมูลฐาน<br>มหาบัณฑิต (หลักสูตรนานาชาติ)                                                  | ✓                                                                      |                     | ๑๑                                                    | ๑๑                                                      | ๑๐๐.๐๐            | ✓                |         |



รายละเอียดผลการดำเนินงานของแต่ละหลักสูตร จำแนกตามคณะ/สถาบัน/วิทยาลัย

| ส่วนงาน                              | หลักสูตรสาขาวิชา                                                                                              | ผลการดำเนินงานของหลักสูตร                                              |                     |                                                       |                                                         |                   |                  |         |
|--------------------------------------|---------------------------------------------------------------------------------------------------------------|------------------------------------------------------------------------|---------------------|-------------------------------------------------------|---------------------------------------------------------|-------------------|------------------|---------|
|                                      |                                                                                                               | มีการดำเนินการครบ<br>ตั้งแต่ข้อ ๑ ถึงข้อ ๕ ซึ่ง<br>เป็นตัวบ่งชี้บังคับ |                     | จำนวนตัว<br>บ่งชี้ที่ระบุจะ<br>ดำเนินการใน<br>ปี ๒๕๖๔ | จำนวน<br>ตัวบ่งชี้ที่<br>สามารถ<br>ดำเนินการ<br>ได้จริง | คิดเป็น<br>ร้อยละ | สรุปผลการประเมิน |         |
|                                      |                                                                                                               | ดำเนินการ<br>ครบ                                                       | ดำเนินการ<br>ไม่ครบ |                                                       |                                                         |                   | ผ่าน             | ไม่ผ่าน |
|                                      | ๒ หลักสูตรศิลปศาสตรมหาบัณฑิต<br>สาขาวิชาวิทยาการเสพติด                                                        | ***ไม่มีนักศึกษาเข้าศึกษาตั้งแต่ปีการศึกษา ๒๕๖๒***                     |                     |                                                       |                                                         |                   |                  |         |
|                                      | ๓ หลักสูตรศิลปศาสตรมหาบัณฑิต<br>สาขาวิชาวิทยาการเสพติด (ภาคพิเศษ)                                             | ***ไม่มีนักศึกษาเข้าศึกษาตั้งแต่ปีการศึกษา ๒๕๖๒***                     |                     |                                                       |                                                         |                   |                  |         |
| สถาบันนวัตกรรมการ<br>เรียนรู้        | ๑ หลักสูตรปรัชญาดุษฎีบัณฑิต<br>สาขาวิชาวิทยาศาสตร์และเทคโนโลยีศึกษา<br>(หลักสูตรนานาชาติ)                     | ✓                                                                      |                     | ๑๓                                                    | ๑๓                                                      | ๑๐๐.๐๐            | ✓                |         |
|                                      | ๒ หลักสูตรวิทยาศาสตรมหาบัณฑิต<br>สาขาวิชาวิทยาศาสตร์และเทคโนโลยีศึกษา<br>(หลักสูตรนานาชาติ)                   | ✓                                                                      |                     | ๑๔                                                    | ๑๔                                                      | ๑๐๐.๐๐            | ✓                |         |
| สถาบันชีววิทยาศาสตร์<br>โมเลกุล      | ๑ หลักสูตรปรัชญาดุษฎีบัณฑิต<br>สาขาวิชาชีววิทยาศาสตร์เชิงระบบ<br>(หลักสูตรนานาชาติ)                           | ***ไม่มีนักศึกษาเข้าศึกษาตั้งแต่ปีการศึกษา ๒๕๖๓***                     |                     |                                                       |                                                         |                   |                  |         |
|                                      | ๒ หลักสูตรปรัชญาดุษฎีบัณฑิต<br>สาขาวิชาประสาทวิทยาศาสตร์<br>(หลักสูตรนานาชาติ)                                | ✓                                                                      |                     | ๑๒                                                    | ๑๐                                                      | ๘๓.๓๓             | ✓                |         |
|                                      | ๓ หลักสูตรปรัชญาดุษฎีบัณฑิต<br>สาขาวิชาพันธุศาสตร์ระดับโมเลกุลและพันธุ<br>วิศวกรรมศาสตร์ (หลักสูตรนานาชาติ)   | ✓                                                                      |                     | ๑๐                                                    | ๑๐                                                      | ๑๐๐.๐๐            | ✓                |         |
|                                      | ๔ หลักสูตรวิทยาศาสตรมหาบัณฑิต<br>สาขาวิชาประสาทวิทยาศาสตร์<br>(หลักสูตรนานาชาติ)                              | ✓                                                                      |                     | ๑๒                                                    | ๑๑                                                      | ๙๑.๖๗             | ✓                |         |
|                                      | ๕ หลักสูตรวิทยาศาสตรมหาบัณฑิต<br>สาขาวิชาพันธุศาสตร์ระดับโมเลกุลและพันธุ<br>วิศวกรรมศาสตร์ (หลักสูตรนานาชาติ) | ✓                                                                      |                     | ๑๑                                                    | ๑๑                                                      | ๑๐๐.๐๐            | ✓                |         |
| สถาบันวิจัยภาษาและ<br>วัฒนธรรมเอเชีย | ๑ หลักสูตรปรัชญาดุษฎีบัณฑิต<br>สาขาวิชาพหุวัฒนธรรมศึกษา<br>(หลักสูตรนานาชาติ)                                 | ✓                                                                      |                     | ๑๒                                                    | ๑๒                                                      | ๑๐๐.๐๐            | ✓                |         |
|                                      | ๒ หลักสูตรปรัชญาดุษฎีบัณฑิต<br>สาขาวิชาภาษาศาสตร์                                                             | ✓                                                                      |                     | ๑๒                                                    | ๑๒                                                      | ๑๐๐.๐๐            | ✓                |         |

รายละเอียดผลการดำเนินงานของแต่ละหลักสูตร จำแนกตามคณะ/สถาบัน/วิทยาลัย

| ส่วนงาน        | หลักสูตรสาขาวิชา                                                                          | ผลการดำเนินงานของหลักสูตร                                       |        |                                           |                                         |               |                  |         |
|----------------|-------------------------------------------------------------------------------------------|-----------------------------------------------------------------|--------|-------------------------------------------|-----------------------------------------|---------------|------------------|---------|
|                |                                                                                           | มีการดำเนินการครบ ตั้งแต่ข้อ ๑ ถึงข้อ ๕ ซึ่งเป็นตัวบ่งชี้บังคับ |        | จำนวนตัวบ่งชี้ที่ระบุจะดำเนินการในปี ๒๕๖๔ | จำนวนตัวบ่งชี้ที่สามารถดำเนินการได้จริง | คิดเป็นร้อยละ | สรุปผลการประเมิน |         |
|                |                                                                                           | ดำเนินการครบ                                                    | ไม่ครบ |                                           |                                         |               | ผ่าน             | ไม่ผ่าน |
|                | ๓ หลักสูตรศิลปศาสตรมหาบัณฑิต สาขาวิชาภาษาและการสื่อสารระหว่างวัฒนธรรม                     | ✓                                                               |        | ๑๑                                        | ๑๑                                      | ๑๐๐.๐๐        | ✓                |         |
|                | ๔ หลักสูตรศิลปศาสตรมหาบัณฑิต สาขาวิชาภาษาและการสื่อสารระหว่างวัฒนธรรม (ภาคพิเศษ)          | ***ไม่มีนักศึกษาเข้าศึกษาตั้งแต่ปีการศึกษา ๒๕๖๓***              |        |                                           |                                         |               |                  |         |
|                | ๕ หลักสูตรศิลปศาสตรมหาบัณฑิต สาขาวิชาภาษาศาสตร์                                           | ✓                                                               |        | ๑๑                                        | ๑๑                                      | ๑๐๐.๐๐        | ✓                |         |
|                | ๖ หลักสูตรศิลปศาสตรมหาบัณฑิต สาขาวิชาวัฒนธรรมศึกษา                                        | ✓                                                               |        | ๑๑                                        | ๑๐                                      | ๙๐.๙๑         | ✓                |         |
| สถาบันโภชนาการ | ๑ หลักสูตรวิทยาศาสตรมหาบัณฑิต สาขาวิชาพิษวิทยาและโภชนาการเพื่ออาหารปลอดภัย                | ✓                                                               |        | ๑๔                                        | ๑๔                                      | ๑๐๐.๐๐        | ✓                |         |
|                | ๒ หลักสูตรวิทยาศาสตรมหาบัณฑิต สาขาวิชาพิษวิทยาและโภชนาการเพื่ออาหารปลอดภัย (ภาคพิเศษ)     | ✓                                                               |        | ๑๓                                        | ๑๓                                      | ๑๐๐.๐๐        | ✓                |         |
|                | ๓ หลักสูตรวิทยาศาสตรมหาบัณฑิต สาขาวิชาวิทยาศาสตร์การอาหารเพื่อโภชนาการ (หลักสูตรนานาชาติ) | ✓                                                               |        | ๑๔                                        | ๑๒                                      | ๘๕.๗๑         | ✓                |         |
|                | ๔ หลักสูตรวิทยาศาสตรมหาบัณฑิต สาขาวิชาโภชนาการและการกำหนดอาหาร (หลักสูตรนานาชาติ)         | ✓                                                               |        | ๑๑                                        | ๑๑                                      | ๑๐๐.๐๐        | ✓                |         |
| คณะศิลปศาสตร์  | ๑ หลักสูตรปรัชญาดุษฎีบัณฑิต สาขาวิชาภาษาศาสตร์ประยุกต์ (หลักสูตรนานาชาติ)                 | ✓                                                               |        | ๑๒                                        | ๑๒                                      | ๑๐๐.๐๐        | ✓                |         |
|                | ๒ หลักสูตรปรัชญาดุษฎีบัณฑิต สาขาวิชาภาษาศาสตร์ประยุกต์ (หลักสูตรนานาชาติ) (ภาคพิเศษ)      | ***ไม่มีนักศึกษาเข้าศึกษาตั้งแต่ปีการศึกษา ๒๕๖๒***              |        |                                           |                                         |               |                  |         |

รายละเอียดผลการดำเนินงานของแต่ละหลักสูตร จำแนกตามคณะ/สถาบัน/วิทยาลัย

| ส่วนงาน                                       | หลักสูตรสาขาวิชา                                                                                     | ผลการดำเนินงานของหลักสูตร                                       |        |                                           |                                         |               |                  |         |
|-----------------------------------------------|------------------------------------------------------------------------------------------------------|-----------------------------------------------------------------|--------|-------------------------------------------|-----------------------------------------|---------------|------------------|---------|
|                                               |                                                                                                      | มีการดำเนินการครบ ตั้งแต่ข้อ ๑ ถึงข้อ ๕ ซึ่งเป็นตัวบ่งชี้บังคับ |        | จำนวนตัวบ่งชี้ที่ระบุจะดำเนินการในปี ๒๕๖๔ | จำนวนตัวบ่งชี้ที่สามารถดำเนินการได้จริง | คิดเป็นร้อยละ | สรุปผลการประเมิน |         |
|                                               |                                                                                                      | ดำเนินการครบ                                                    | ไม่ครบ |                                           |                                         |               | ผ่าน             | ไม่ผ่าน |
|                                               | ๓ หลักสูตรศิลปศาสตรมหาบัณฑิต สาขาวิชาภาษาศาสตร์ประยุกต์ (หลักสูตรนานาชาติ)                           | ✓                                                               |        | ๑๑                                        | ๑๑                                      | ๑๐๐.๐๐        | ✓                |         |
|                                               | ๔ หลักสูตรศิลปศาสตรมหาบัณฑิต สาขาวิชาภาษาศาสตร์ประยุกต์ (หลักสูตรนานาชาติ) (ภาคพิเศษ)                |                                                                 |        |                                           |                                         | ยังไม่ส่ง     |                  |         |
|                                               | ๕ หลักสูตรศิลปศาสตรมหาบัณฑิต สาขาวิชาการจัดการการท่องเที่ยวเชิงสุขภาพ ธรรมชาติและวัฒนธรรม            | ✓                                                               |        | ๑๐                                        | ๑๐                                      | ๑๐๐.๐๐        | ✓                |         |
|                                               | ๖ หลักสูตรศิลปศาสตรมหาบัณฑิต สาขาวิชาการจัดการการท่องเที่ยวเชิงสุขภาพ ธรรมชาติและวัฒนธรรม (ภาคพิเศษ) | ***ไม่มีนักศึกษาเข้าศึกษาตั้งแต่ปีการศึกษา ๒๕๖๓***              |        |                                           |                                         |               |                  |         |
| โครงการจัดตั้งสถาบันสิทธิมนุษยชนและสันติศึกษา | ๑ หลักสูตรปรัชญาดุษฎีบัณฑิต สาขาวิชาสิทธิมนุษยชนและสันติศึกษา (หลักสูตรนานาชาติ)                     |                                                                 |        |                                           |                                         | ยังไม่ส่ง     |                  |         |
|                                               | ๒ หลักสูตรศิลปศาสตรมหาบัณฑิต สาขาวิชาสิทธิมนุษยชน (หลักสูตรนานาชาติ)                                 |                                                                 |        |                                           |                                         | ยังไม่ส่ง     |                  |         |
|                                               | ๓ หลักสูตรศิลปศาสตรมหาบัณฑิต สาขาวิชาสิทธิมนุษยชนและการพัฒนาประชาธิปไตย (หลักสูตรนานาชาติ)           |                                                                 |        |                                           |                                         | ยังไม่ส่ง     |                  |         |
|                                               | ๔ หลักสูตรศิลปศาสตรมหาบัณฑิต สาขาวิชาสิทธิมนุษยชนและสันติศึกษา                                       |                                                                 |        |                                           |                                         | ยังไม่ส่ง     |                  |         |

รายละเอียดผลการดำเนินงานของแต่ละหลักสูตร จำแนกตามคณะ/สถาบัน/วิทยาลัย

| ส่วนงาน                                                                                                                                                                             | หลักสูตรสาขาวิชา                                                                       | ผลการดำเนินงานของหลักสูตร                                       |                 |                                           |                                         |               |                  |         |  |
|-------------------------------------------------------------------------------------------------------------------------------------------------------------------------------------|----------------------------------------------------------------------------------------|-----------------------------------------------------------------|-----------------|-------------------------------------------|-----------------------------------------|---------------|------------------|---------|--|
|                                                                                                                                                                                     |                                                                                        | มีการดำเนินการครบ ตั้งแต่ข้อ ๑ ถึงข้อ ๕ ซึ่งเป็นตัวบ่งชี้บังคับ |                 | จำนวนตัวบ่งชี้ที่ระบุจะดำเนินการในปี ๒๕๖๔ | จำนวนตัวบ่งชี้ที่สามารถดำเนินการได้จริง | คิดเป็นร้อยละ | สรุปผลการประเมิน |         |  |
|                                                                                                                                                                                     |                                                                                        | ดำเนินการครบ                                                    | ดำเนินการไม่ครบ |                                           |                                         |               | ผ่าน             | ไม่ผ่าน |  |
| โครงการร่วม คณะแพทยศาสตร์ โรงพยาบาลรามธิบดี คณะแพทยศาสตร์ ศิริราชพยาบาล สถาบันแห่งชาติเพื่อการพัฒนาเด็กและครอบครัว                                                                  | ๑ หลักสูตรวิทยาศาสตรมหาบัณฑิต สาขาวิชาจิตวิทยาเด็ก วัยรุ่น และครอบครัว                 |                                                                 |                 |                                           |                                         |               | ยังไม่ส่ง        |         |  |
| โครงการร่วม คณะเภสัชศาสตร์ คณะแพทยศาสตร์ โรงพยาบาลรามธิบดี คณะแพทยศาสตร์ ศิริราชพยาบาล คณะสาธารณสุขศาสตร์คณะ สังคมศาสตร์และมนุษยศาสตร์ สถาบันวิจัยประชากรและสังคม และบัณฑิตวิทยาลัย | ๑ หลักสูตรปรัชญาดุษฎีบัณฑิต สาขาวิชาการประเมินเทคโนโลยีด้านสุขภาพ (หลักสูตรนานาชาติ)   | ✓                                                               |                 | ๘                                         | ๘                                       | ๑๐๐.๐๐        | ✓                |         |  |
|                                                                                                                                                                                     | ๒ หลักสูตรวิทยาศาสตรมหาบัณฑิต สาขาวิชาการประเมินเทคโนโลยีด้านสุขภาพ (หลักสูตรนานาชาติ) | ✓                                                               |                 | ๑๐                                        | ๙                                       | ๙๐.๐๐         | ✓                |         |  |
| วิทยาเขตกาญจนบุรี                                                                                                                                                                   | ๑ หลักสูตรวิทยาศาสตรมหาบัณฑิต สาขาวิชาความยั่งยืนทางทรัพยากรอาหารและระบบนิเวศ          |                                                                 |                 |                                           |                                         |               | ยังไม่ส่ง        |         |  |

รายละเอียดผลการดำเนินงานของแต่ละหลักสูตร จำแนกตามคณะ/สถาบัน/วิทยาลัย

| ส่วนงาน                                                                                                                                                                    | หลักสูตรสาขาวิชา                                                                           | ผลการดำเนินงานของหลักสูตร                                       |        |                                           |                                         |               |                  |         |
|----------------------------------------------------------------------------------------------------------------------------------------------------------------------------|--------------------------------------------------------------------------------------------|-----------------------------------------------------------------|--------|-------------------------------------------|-----------------------------------------|---------------|------------------|---------|
|                                                                                                                                                                            |                                                                                            | มีการดำเนินการครบ ตั้งแต่ข้อ ๑ ถึงข้อ ๕ ซึ่งเป็นตัวบ่งชี้บังคับ |        | จำนวนตัวบ่งชี้ที่ระบุจะดำเนินการในปี ๒๕๖๔ | จำนวนตัวบ่งชี้ที่สามารถดำเนินการได้จริง | คิดเป็นร้อยละ | สรุปผลการประเมิน |         |
|                                                                                                                                                                            |                                                                                            | ดำเนินการครบ                                                    | ไม่ครบ |                                           |                                         |               | ผ่าน             | ไม่ผ่าน |
|                                                                                                                                                                            | ๒ หลักสูตรวิทยาศาสตร์มหาบัณฑิต สาขาวิชาความยั่งยืนทางทรัพยากรอาหาร และระบบนิเวศ (ภาคพิเศษ) | ***ไม่มีนักศึกษาเข้าศึกษาตั้งแต่ปีการศึกษา ๒๕๖๒***              |        |                                           |                                         |               |                  |         |
| โครงการร่วม สถาบันพัฒนาสุขภาพอาเซียน สถาบันวิจัยประชากรและสังคม คณะสาธารณสุขศาสตร์ คณะเวชศาสตร์เขตร้อน คณะสัตวแพทยศาสตร์ คณะสิ่งแวดล้อมและทรัพยากรศาสตร์ และบัณฑิตวิทยาลัย | ๑ หลักสูตรปรัชญาดุษฎีบัณฑิต สาขาวิชาสุขภาพและการพัฒนาที่ยั่งยืน (หลักสูตรนานาชาติ)         | ✓                                                               |        | ๑๑                                        | ๑๑                                      | ๑๐๐.๐๐        | ✓                |         |
| โครงการร่วม คณะแพทยศาสตร์ ศิริราชพยาบาล คณะวิศวกรรมศาสตร์ และคณะเทคนิคการแพทย์                                                                                             | ๑ หลักสูตรปรัชญาดุษฎีบัณฑิต สาขาวิชาชีวการออกแบบทางการแพทย์ (หลักสูตรนานาชาติ)             |                                                                 |        |                                           |                                         | ยังไม่ส่ง     |                  |         |
|                                                                                                                                                                            | ๒ หลักสูตรวิทยาศาสตรมหาบัณฑิต สาขาวิชาชีวการออกแบบทางการแพทย์ (หลักสูตรนานาชาติ)           |                                                                 |        |                                           |                                         | ยังไม่ส่ง     |                  |         |
| โครงการจัดตั้งวิทยาเขตนครสวรรค์                                                                                                                                            | ๑ หลักสูตรศิลปศาสตรมหาบัณฑิต สาขาวิชานวัตกรรมการสาธารณสุข                                  | ***ไม่มีนักศึกษาเข้าศึกษาตั้งแต่ปีการศึกษา ๒๕๖๓***              |        |                                           |                                         |               |                  |         |
|                                                                                                                                                                            | ๒ หลักสูตรศิลปศาสตรมหาบัณฑิต สาขาวิชานวัตกรรมการสาธารณสุข (ภาคพิเศษ)                       | ***ไม่มีนักศึกษาเข้าศึกษาตั้งแต่ปีการศึกษา ๒๕๖๓***              |        |                                           |                                         |               |                  |         |

ขั้นตอนดำเนินการเกี่ยวกับการเบิกจ่าย  
เงินทุนการศึกษา/ทุนวิจัย  
จากเงินรายได้บัณฑิตวิทยาลัย

---

ขั้นตอนดำเนินการเกี่ยวกับการเบิกจ่ายเงินทุนสนับสนุนการศึกษา/การวิจัย จากเงินรายได้บัณฑิตวิทยาลัย (รายได้หลักสูตร)

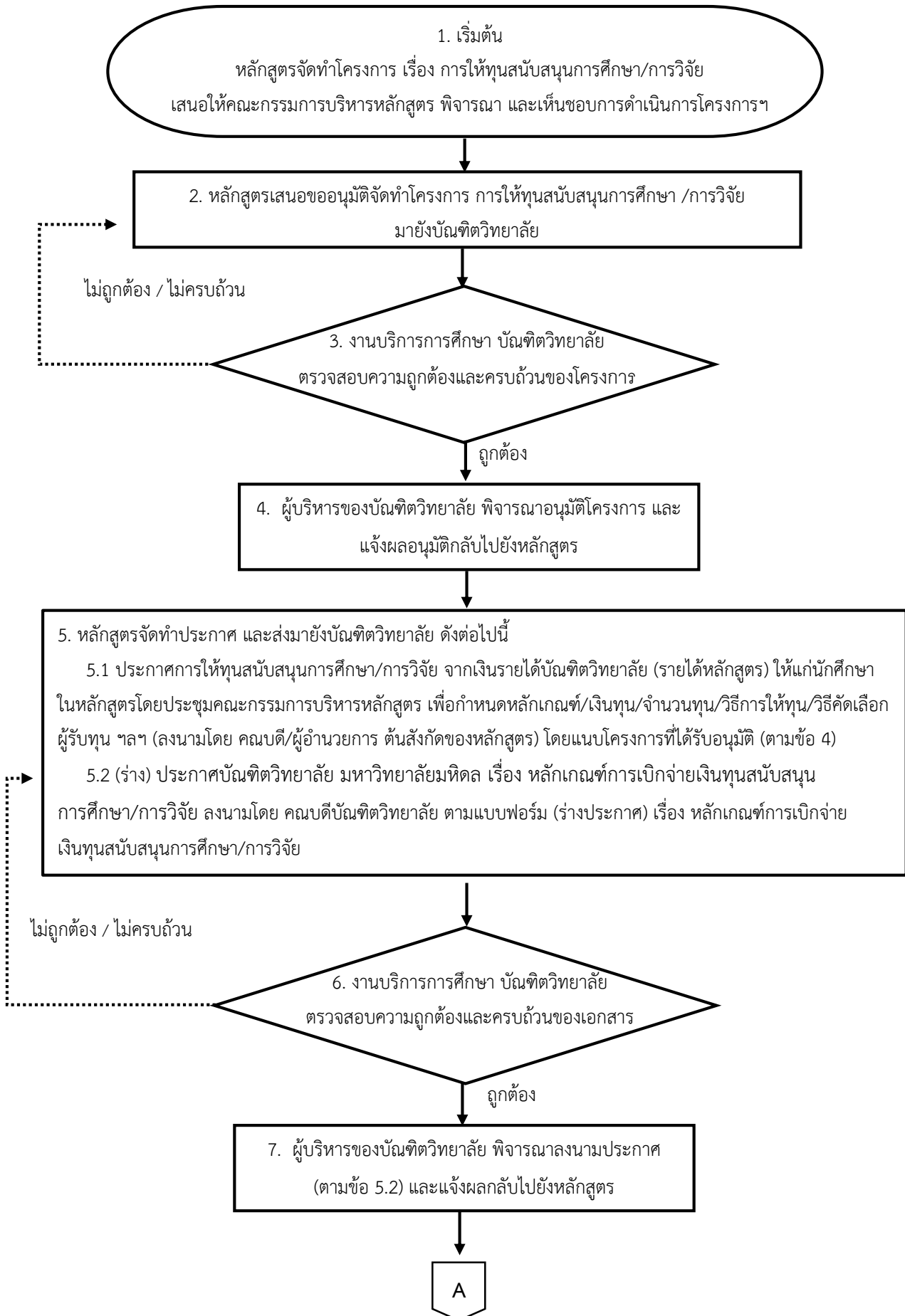



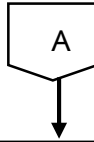

8. หลักสูตรขออนุมัติหลักการเงินทุนสนับสนุนการศึกษา/การวิจัย จากเงินรายได้บัณฑิตวิทยาลัย (รายได้หลักสูตร) มายังบัณฑิตวิทยาลัย ก่อนการดำเนินการเบิกจ่ายเงินทุนฯ พร้อมแนบเอกสารดังนี้

- ประกาศการให้ทุนสนับสนุนการศึกษา/การวิจัย (ตามข้อ 5.1)
- ประกาศหลักเกณฑ์การเบิกจ่ายเงินทุนสนับสนุนการศึกษา/การวิจัย (ตามข้อ 7)
- ประกาศรายชื่อผู้รับทุน (ลงนามโดย คณบดี/ผู้อำนวยการ ต้นสังกัดของหลักสูตร)

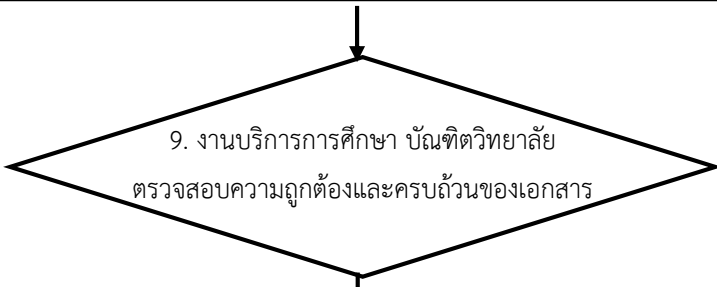
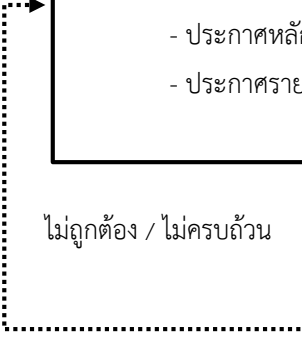

ถูกต้อง

10. ผู้บริหารของบัณฑิตวิทยาลัย พิจารณาอนุมัติหลักการ และ  
แจ้งผลอนุมัติการหลักการ กลับไปยังหลักสูตร

11. หลักสูตรขออนุมัติเบิกจ่ายเงินทุนสนับสนุนการศึกษา/การวิจัย จากเงินรายได้บัณฑิตวิทยาลัย (รายได้หลักสูตร) มายังบัณฑิตวิทยาลัย ภายในปีงบประมาณของรายจ่ายที่เกิดขึ้น โดยแนบเอกสารดังนี้

- 11.1 หนังสือขออนุมัติหลักการที่ได้รับอนุมัติแล้ว (ตามข้อ 10)
- 11.2 หลักฐานการเบิกจ่ายเงิน

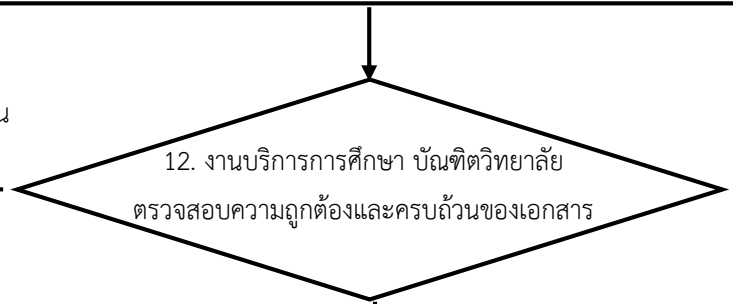
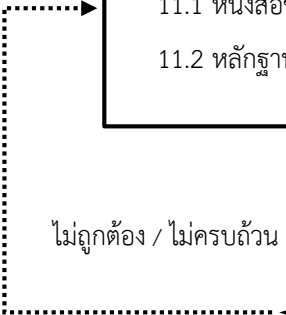

ถูกต้อง

13. ผู้บริหารของบัณฑิตวิทยาลัย พิจารณาอนุมัติ  
การเบิกจ่ายเงินทุนสนับสนุนการศึกษา/การวิจัย

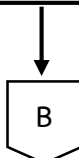

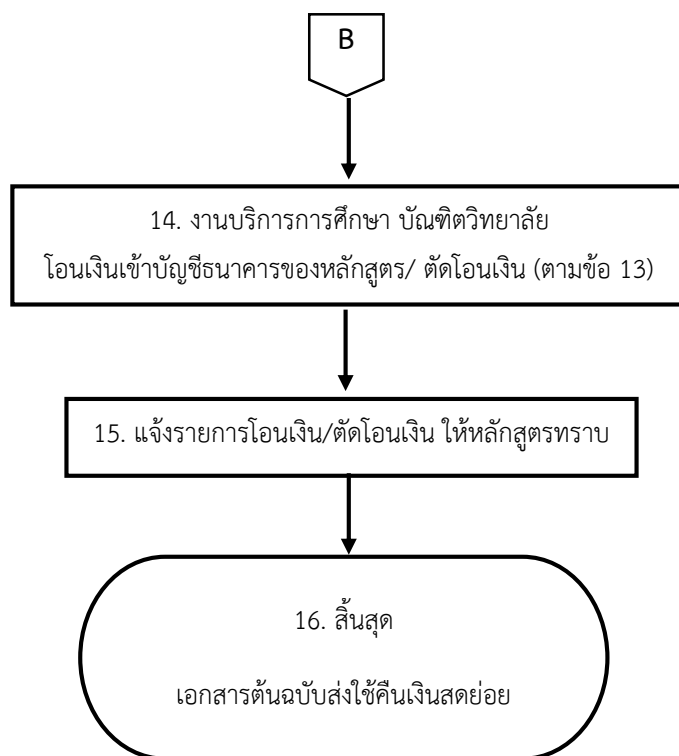

หมายเหตุ: การเบิกจ่ายเงินทุนสนับสนุนการศึกษาจากเงินรายได้หลักสูตรนี้ ไม่รวมถึงหลักสูตรที่อยู่ในสังกัดคณะเทคนิคการแพทย์ คณะเวชศาสตร์เขตร้อน คณะสิ่งแวดล้อมและทรัพยากรศาสตร์ คณะเทคโนโลยีสารสนเทศและการสื่อสาร วิทยาลัยดุริยางคศิลป์ วิทยาลัยนานาชาติ และวิทยาลัยการจัดการ

จัดทำโดย: งานบริการการศึกษา บัณฑิตวิทยาลัย

วันที่ 9 กันยายน 2565



(ร่าง) ประกาศบัณฑิตวิทยาลัย มหาวิทยาลัยมหิดล

เรื่อง หลักเกณฑ์การเบิกจ่ายเงินทุนสนับสนุนการศึกษา/การวิจัยเพื่อวิทยานิพนธ์.....(ชื่อทุน).....

..... (ชื่อส่วนงาน) .....

พ.ศ. .... (ปีที่ออกประกาศ)

โดยที่เป็นการสมควรกำหนดหลักเกณฑ์การเบิกจ่ายเงินทุน.....(ชื่อทุน หลักการและเหตุผลในการให้ทุน).....

อาศัยอำนาจตามความในข้อ ๒๒.๔ และข้อ ๒๓ ของประกาศมหาวิทยาลัยมหิดล เรื่อง หลักเกณฑ์และวิธีการรับเงิน การเก็บรักษาเงิน การเบิกเงิน การจ่ายเงิน และการควบคุมดูแลการจ่ายเงิน พ.ศ. ๒๕๕๑ และที่แก้ไขเพิ่มเติม ซึ่งออกตามความในข้อ ๓๘ ของข้อบังคับมหาวิทยาลัยมหิดล ว่าด้วยการบริหารงบประมาณและการเงิน พ.ศ. ๒๕๕๑ และที่แก้ไขเพิ่มเติม โดยคณบดีบัณฑิตวิทยาลัย จึงออกประกาศไว้ดังนี้

ข้อ ๑ ในประกาศนี้

“ทุน” หมายความว่า ....(ชื่อทุน).....

“หลักสูตร” หมายความว่า ....(ชื่อหลักสูตรที่ให้ทุน).....

“นักศึกษา” หมายความว่า ....(นักศึกษาที่ได้รับทุน).....

“คณะกรรมการบริหารหลักสูตร” หมายความว่า คณะกรรมการที่ได้รับแต่งตั้งจากคณบดีบัณฑิตวิทยาลัย เพื่อทำหน้าที่บริหารจัดการและพัฒนาหลักสูตร

“คณะกรรมการ” หมายความว่า คณะกรรมการพิจารณาให้ทุนสนับสนุนการศึกษา

ข้อ ๒ ทุนสนับสนุนการศึกษา/การวิจัย ตามประกาศนี้ ได้แก่

๒.๑ ....(รายละเอียดและจำนวนเงินที่ให้ทุน).....

๒.๒ ....(รายละเอียดและจำนวนเงินที่ให้ทุน).....

๒.๓ ....(รายละเอียดและจำนวนเงินที่ให้ทุน).....

๒.๔ ....(รายละเอียดและจำนวนเงินที่ให้ทุน).....

๒.๕ ....(รายละเอียดและจำนวนเงินที่ให้ทุน).....

ข้อ ๓ วิธีการเบิกจ่ายเงิน

๓.๑ หลักสูตรจัดทำหนังสือ เพื่อเสนอขออนุมัติหลักการ มายังบัณฑิตวิทยาลัย ก่อนการดำเนินการเบิกจ่ายเงินทุนฯ ประกอบด้วย

๓.๑.๑ หนังสือขออนุมัติหลักการเงินทุนสนับสนุนการศึกษา/การวิจัย (พร้อมแนบเอกสารโครงการ การให้ทุนสนับสนุนการศึกษา/การวิจัย ที่ได้รับการอนุมัติแล้ว)

๓.๑.๒ ประกาศการให้เงินทุนสนับสนุนการศึกษา/การวิจัย (ที่ลงนามโดยคณบดีต้นสังกัดของหลักสูตร)

๓.๑.๓ ประกาศ เรื่องหลักเกณฑ์การเบิกจ่ายเงินทุนสนับสนุนการศึกษา/การวิจัย (ลงนามโดยคณบดีบัณฑิตวิทยาลัย)

๓.๑.๔ ประกาศรายชื่อผู้ได้รับทุนสนับสนุนการศึกษา/การวิจัย

๓.๒ หลักสูตรจัดทำหนังสือขออนุมัติเบิกจ่ายเงินทุนสนับสนุนการศึกษา/การวิจัย เพื่อเสนอขออนุมัติเบิกจ่าย มายังบัณฑิตวิทยาลัย ภายในปีงบประมาณของรายจ่ายที่เกิดขึ้น ประกอบด้วย

๓.๒.๑ หนังสือขออนุมัติเบิกจ่ายเงินทุนสนับสนุนการศึกษา/การวิจัย

๓.๒.๒ หนังสืออนุมัติหลักการที่ได้รับอนุมัติแล้ว ตามข้อ ๓.๑

๓.๒.๓ หลักฐานการจ่ายเงิน ทั้งนี้ ไม่เกินวงเงินที่ได้รับอนุมัติหลักการ

ข้อ ๔ การจ่ายเงินตามประกาศนี้ ให้เบิกจ่ายจากเงินรายได้บัณฑิตวิทยาลัย (เงินรายได้ ... โดยระบุชื่อหลักสูตร...) ตามข้อบังคับมหาวิทยาลัยมหิดล ว่าด้วยการบริหารงบประมาณและการเงิน พ.ศ. ๒๕๕๑ และที่แก้ไขเพิ่มเติม

ข้อ ๕ กรณีที่มีปัญหาเกี่ยวกับการปฏิบัติตามประกาศนี้ ให้คณบดีบัณฑิตวิทยาลัยเป็นผู้มีอำนาจวินิจฉัยสั่งการ และให้ถือเป็นที่สุด

ทั้งนี้ ตั้งแต่ปีงบประมาณ .... เป็นต้นไป/ ตั้งแต่บัดนี้เป็นต้นไป/ ตั้งแต่วันที่.....พ.ศ. .... เป็นต้นไป/ ภาคการศึกษาที่.....ปีการศึกษา..... เป็นต้นไป

ประกาศ ณ วันที่.....

(ศาสตราจารย์ ดร.แพทย์หญิงพัชรีย์ เลิศฤทธิ์)

คณบดีบัณฑิตวิทยาลัย

ความคืบหน้าการขอกำหนด  
อัตราค่าธรรมเนียมการศึกษา  
ในรูปแบบเหมาจ่าย  
สำหรับนักศึกษาระดับบัณฑิตศึกษา

---

ประกาศอัตราค่าธรรมเนียมการศึกษา  
สำหรับนักศึกษาในระดับบัณฑิตศึกษา  
ปีการศึกษา ๒๕๖๖

---



บัณฑิตวิทยาลัย มหาวิทยาลัยมหิดล  
๒๕/๒๕ ถนนพุทธมณฑลสาย ๔ ตำบลศาลายา  
อำเภอพุทธมณฑล จังหวัดนครปฐม ๗๓๑๗๐

ที่ อว ๗๘.๐๒/ ๑๐๑๖๗ ออกเลขที่โดยสารบรรณ *dw* wilailuk.suk  
2022.10.05  
09:50:20  
+07'00'

วันที่ ๕ ตุลาคม พ.ศ. ๒๕๖๕

เรื่อง ประกาศอัตราค่าธรรมเนียมการศึกษาสำหรับนักศึกษาระดับบัณฑิตศึกษา ปีการศึกษา ๒๕๖๖

### เรียน ประธานคณะกรรมการบริหารหลักสูตรระดับบัณฑิตศึกษา

- สิ่งที่ส่งมาด้วย
๑. ขั้นตอนการเสนอขออนุมัติอัตราค่าธรรมเนียมการศึกษา
  ๒. กำหนดการเสนอเอกสารเข้าบรรจุวาระการประชุมคณะกรรมการประจำบัณฑิตวิทยาลัยฯ
  ๓. แบบฟอร์มการเสนอขออนุมัติอัตราค่าธรรมเนียมการศึกษา

ตามที่หลักสูตรระดับบัณฑิตศึกษา ได้เสนอขอเปิดหลักสูตรใหม่หรือเสนอขอปรับปรุงหลักสูตร และได้รับอนุมัติจากสภามหาวิทยาลัยมหิดลไปแล้วนั้น ทั้งนี้ หลักสูตรจะต้องจัดทำประกาศอัตราค่าธรรมเนียมการศึกษา สำหรับนักศึกษาที่เข้าศึกษาในปีการศึกษา ๒๕๖๖ ให้แล้วเสร็จก่อนการดำเนินการเปิดรับสมัครนักศึกษา ปีการศึกษา ๒๕๖๖

บัณฑิตวิทยาลัย จึงขอเรียนแจ้งรายละเอียดเกี่ยวกับการเสนอขออนุมัติอัตราค่าธรรมเนียมการศึกษามายังท่านเพื่อทราบ ดังนี้

๑. กรณีหลักสูตรใหม่หรือหลักสูตรปรับปรุงมีความประสงค์จะดำเนินการเสนอขออนุมัติ หรือเปลี่ยนแปลงรายการและอัตราค่าธรรมเนียมการศึกษาที่แตกต่างไปจากประกาศมหาวิทยาลัยมหิดล เรื่อง อัตราค่าธรรมเนียมการศึกษาสำหรับนักศึกษาระดับบัณฑิตศึกษา มหาวิทยาลัยมหิดล พ.ศ. ๒๕๖๕ (ตามประกาศอัตราค่าธรรมเนียมการศึกษาของแต่ละส่วนงาน) รายละเอียดตาม <https://graduate.mahidol.ac.th/thai/current-students/?g=7> ขอให้หลักสูตรดำเนินการเสนอขออนุมัติ รายการและอัตราค่าธรรมเนียมการศึกษามายังบัณฑิตวิทยาลัย ภายในวันที่ ๑๘ พฤศจิกายน ๒๕๖๕ เพื่อเสนอเข้าที่ประชุมคณะกรรมการประจำบัณฑิตวิทยาลัย และที่ประชุมคณะกรรมการกำหนดอัตราการจัดเก็บและการจัดสรรค่าธรรมเนียมการศึกษา ให้ทันในตามกำหนดการในเดือนธันวาคม ๒๕๖๕ สามารถดูรายละเอียดขั้นตอนการเสนอขออนุมัติอัตราค่าธรรมเนียมการศึกษาและกำหนดการเสนอเอกสารฯ ตามเอกสารที่แนบ และสามารถ Download แบบฟอร์มได้ที่ <https://drive.google.com/drive/folders/13AzX-N3q5PukSjGHc93fdefnO-jgUWVn?usp=sharin> หรือสแกนรหัส QR ท้ายหนังสือ

/๒. กรณีหลักสูตรใหม่...



๒. กรณีหลักสูตรใหม่หรือหลักสูตรปรับปรุงไม่ประสงค์ที่จะดำเนินการเสนอขออนุมัติหรือเปลี่ยนแปลงรายการและอัตราค่าธรรมเนียมการศึกษาที่แตกต่างไปจากประกาศมหาวิทยาลัยมหิดล เรื่อง อัตราค่าธรรมเนียมการศึกษาสำหรับนักศึกษาระดับบัณฑิตศึกษา มหาวิทยาลัยมหิดล พ.ศ. ๒๕๖๕ (ตามประกาศอัตราค่าธรรมเนียมการศึกษาของแต่ละส่วนงาน) รายละเอียดตาม <https://graduate.mahidol.ac.th/thai/current-students/?g=7> ขอให้หลักสูตรแจ้งยืนยันการใช้ประกาศอัตราค่าธรรมเนียมการศึกษาผ่านระบบสำรวจการเปิดรับสมัครและคัดเลือกนักศึกษาระดับบัณฑิตศึกษา ในปีการศึกษา ๒๕๖๖ ในช่วงเวลาการของเปิดระบบสำรวจการเปิดรับสมัครฯ (โดยไม่ต้องเสนอเอกสารการเสนอขออนุมัติอัตราค่าธรรมเนียมการศึกษามายังบัณฑิตวิทยาลัย)

ทั้งนี้ หากหลักสูตรไม่ได้ดำเนินการเสนอขออนุมัติอัตราค่าธรรมเนียมการศึกษามายังบัณฑิตวิทยาลัย ภายในระยะเวลาที่บัณฑิตวิทยาลัยกำหนด จะถือว่าหลักสูตรยืนยันการจัดเก็บอัตราค่าธรรมเนียมการศึกษาในอัตราเดิม ซึ่งหากหลักสูตรดำเนินการเปิดรับสมัครนักศึกษาปีการศึกษา ๒๕๖๖ ไปแล้ว จะไม่สามารถดำเนินการเสนอขออนุมัติจัดเก็บอัตราค่าธรรมเนียมการศึกษาย้อนหลัง เพื่อใช้กับนักศึกษาที่จะเข้าศึกษาในปีการศึกษา ๒๕๖๖ ได้

จึงเรียนมาเพื่อโปรดทราบและโปรดดำเนินการต่อไปด้วย จะขอบคุณยิ่ง



Digitally signed by  
patcharee.ler  
Date: 2022.10.04  
16:23:28 +07'00'

(ศาสตราจารย์ ดร. แพทย์หญิงพัชรีย์ เลิศฤทธิ์)

คณบดีบัณฑิตวิทยาลัย

สำเนาเรียน คณะกรรมการประจำบัณฑิตวิทยาลัย



สแกน QR code เพื่อ Download แบบฟอร์มการเสนอขออนุมัติอัตราค่าธรรมเนียมการศึกษา



ผู้ประสานงาน คุณชนิตาภา สุทธิคณະ e-mail: [chanidapha.sut@mahidol.edu](mailto:chanidapha.sut@mahidol.edu)  
สแกน QR code เพื่อติดต่องานพัฒนาหลักสูตร หรือ Line Official งานพัฒนาหลักสูตร  
ID: @625jibw หรือ Link: <https://lin.ee/4x9egmp> หรือ e-mail: [gradcd@mahidol.ac.th](mailto:gradcd@mahidol.ac.th)

ขั้นตอนการเสนอขออนุมัติอัตราค่าธรรมเนียมการศึกษา  
ระดับบัณฑิตศึกษา มหาวิทยาลัยมหิดล

1

หลักสูตรใหม่/หลักสูตรปรับปรุงที่ได้รับอนุมัติจากสภามหาวิทยาลัย แจ้งความประสงค์ในการขอกำหนดอัตราใหม่/การขอปรับปรุงอัตราค่าธรรมเนียมการศึกษา มายังบัณฑิตวิทยาลัย

2

หลักสูตรจัดทำรายละเอียดการเสนอขออนุมัติอัตราค่าธรรมเนียมการศึกษา (ดาวน์โหลดแบบฟอร์มได้ที่ <https://drive.google.com/drive/folders/13AzX-N3q5PukSjGHc93fdefnQ-jgUWVn>)

3

หลักสูตรเสนอขออนุมัติอัตราค่าธรรมเนียมการศึกษา ผ่านที่ประชุมคณะกรรมการประจำส่วนงาน

4

หลักสูตรทำหนังสือแจ้งการขออนุมัติอัตราค่าธรรมเนียมการศึกษามายังบัณฑิตวิทยาลัย

5

บัณฑิตวิทยาลัยตรวจสอบเอกสารการเสนอขออนุมัติอัตราค่าธรรมเนียมการศึกษาของหลักสูตร

- กรณีข้อมูลไม่ถูกต้องจะส่งกลับให้หลักสูตรแก้ไข
- กรณีข้อมูลถูกต้องจะบรรจุเข้าวาระการประชุมคณะกรรมการประจำบัณฑิตวิทยาลัย

ขั้นตอนการเสนอขออนุมัติอัตราค่าธรรมเนียมการศึกษา  
ระดับบัณฑิตศึกษา มหาวิทยาลัยมหิดล (ต่อ)

6

หลักสูตรชี้แจงการเสนอขออนุมัติอัตราค่าธรรมเนียมการศึกษาต่อที่ประชุมคณะกรรมการประจำบัณฑิตวิทยาลัย (กรณีไม่ได้รับความเห็นชอบ หลักสูตรต้องดำเนินการแก้ไขเอกสาร และเสนอเข้าที่ประชุมคณะกรรมการประจำบัณฑิตวิทยาลัยเพื่อพิจารณาอีกครั้ง)

7

กรณีได้รับความเห็นชอบ บัณฑิตวิทยาลัยจะเสนอขออนุมัติอัตราค่าธรรมเนียมการศึกษาไปยังที่ประชุมคณะกรรมการกำหนดอัตราการจัดเก็บและการจัดสรรค่าธรรมเนียมการศึกษาเพื่อพิจารณาต่อไป

8

หลักสูตรชี้แจงการเสนอขออนุมัติอัตราค่าธรรมเนียมการศึกษาต่อที่ประชุมคณะกรรมการกำหนดอัตราการจัดเก็บและการจัดสรรค่าธรรมเนียมการศึกษามหาวิทยาลัยมหิดล (กรณีไม่ได้รับความเห็นชอบ หลักสูตรต้องดำเนินการแก้ไขเอกสาร และเสนอเข้าที่ประชุมคณะกรรมการกำหนดอัตราการจัดเก็บและการจัดสรรเพื่อพิจารณาอีกครั้ง)

9

กรณีได้รับความเห็นชอบ บัณฑิตวิทยาลัยจะดำเนินการเสนอประกาศอัตราค่าธรรมเนียมการศึกษา ไปยังอธิการบดีเพื่อพิจารณาลงนาม

10

เมื่ออธิการบดีลงนามในประกาศเรียบร้อยแล้ว บัณฑิตวิทยาลัยจะนำประกาศอัตราค่าธรรมเนียมการศึกษาระดับบัณฑิตศึกษาเผยแพร่ที่เว็บไซต์บัณฑิตวิทยาลัยต่อไป

**กำหนดการเสนอเอกสารเข้าวาระการประชุมคณะกรรมการประจำบัณฑิตวิทยาลัย**  
**และกำหนดการประชุมคณะกรรมการกำหนดอัตราการจัดเก็บและการจัดสรรค่าธรรมเนียมการศึกษา ประจำปี 2566**

| วันสุดท้ายของการรับเอกสารจากหลักสูตร เพื่อ<br>บรรจุวาระเข้าที่ประชุมคณะกรรมการประจำ<br>บัณฑิตวิทยาลัย | กำหนดการประชุม<br>คณะกรรมการประจำบัณฑิตวิทยาลัย | กำหนดการประชุมคณะกรรมการกำหนดอัตรา<br>การจัดเก็บและการจัดสรรค่าธรรมเนียมการศึกษา |
|-------------------------------------------------------------------------------------------------------|-------------------------------------------------|----------------------------------------------------------------------------------|
|                                                                                                       | ครั้งที่ 7/2565 วันพุธที่ 6 กรกฎาคม 2565        |                                                                                  |
| วันศุกร์ที่ 15 กรกฎาคม 2565                                                                           | ครั้งที่ 8/2565 วันพุธที่ 3 สิงหาคม 2565        | ครั้งที่ 1/2566 วันศุกร์ที่ 30 กันยายน 2565                                      |
| วันศุกร์ที่ 19 สิงหาคม 2565                                                                           | ครั้งที่ 9/2565 วันพุธที่ 7 กันยายน 2565        |                                                                                  |
| วันศุกร์ที่ 16 กันยายน 2565                                                                           | ครั้งที่ 10/2565 วันพุธที่ 5 ตุลาคม 2565        | ครั้งที่ 2/2566 วันศุกร์ที่ 23 ธันวาคม 2565                                      |
| วันพุธที่ 12 ตุลาคม 2565                                                                              | ครั้งที่ 11/2565 วันพุธที่ 2 พฤศจิกายน 2565     |                                                                                  |
| วันศุกร์ที่ 18 พฤศจิกายน 2565                                                                         | ครั้งที่ 12/2565 วันพุธที่ 7 ธันวาคม 2565       | ครั้งที่ 3/2566 วันศุกร์ที่ 31 มีนาคม 2566                                       |
| วันศุกร์ที่ 16 ธันวาคม 2565                                                                           | ครั้งที่ 1/2566 วันพุธที่ 4 มกราคม 2566         |                                                                                  |
| วันศุกร์ที่ 13 มกราคม 2566                                                                            | ครั้งที่ 2/2566 วันพุธที่ 1 กุมภาพันธ์ 2566     | ครั้งที่ 4/2566 วันศุกร์ที่ 30 มิถุนายน 2566                                     |
| วันศุกร์ที่ 10 กุมภาพันธ์ 2566                                                                        | ครั้งที่ 3/2566 วันพุธที่ 1 มีนาคม 2566         |                                                                                  |
| วันศุกร์ที่ 17 มีนาคม 2566                                                                            | ครั้งที่ 4/2566 วันพุธที่ 5 เมษายน 2566         |                                                                                  |
| วันพุธที่ 12 เมษายน 2566                                                                              | ครั้งที่ 5/2566 วันพุธที่ 3 พฤษภาคม 2566        |                                                                                  |
| วันศุกร์ที่ 19 พฤษภาคม 2566                                                                           | ครั้งที่ 6/2566 วันพุธที่ 7 มิถุนายน 2566       |                                                                                  |

**หมายเหตุ :** กำหนดการข้างต้นอาจมีการเปลี่ยนแปลงได้ตามที่ประธานในที่ประชุมเห็นสมควร ซึ่งฝ่ายเลขานุการฯ จะแจ้งให้ทราบต่อไป

แบบฟอร์ม

การเสนอขออนุมัติอัตราค่าธรรมเนียมการศึกษาระดับบัณฑิตศึกษา หลักสูตรมหาบัณฑิต มหาวิทยาลัยมหิดล

สำหรับหลักสูตรใหม่ที่ยังไม่มีประกาศอัตราค่าธรรมเนียมการศึกษา

หลักสูตร ..... สาขาวิชา ..... (หลักสูตรภาคปกติ / หลักสูตรภาคพิเศษ / หลักสูตรนานาชาติ)

คณะ / สถาบัน / วิทยาลัย .....

| รายการ                                                                                                                                                                                                                                                                                                                                                                                                                                                                                                                                                             | อัตราค่าธรรมเนียมการศึกษา |          |
|--------------------------------------------------------------------------------------------------------------------------------------------------------------------------------------------------------------------------------------------------------------------------------------------------------------------------------------------------------------------------------------------------------------------------------------------------------------------------------------------------------------------------------------------------------------------|---------------------------|----------|
|                                                                                                                                                                                                                                                                                                                                                                                                                                                                                                                                                                    | ภาคปกติ                   | ภาคพิเศษ |
| 1. ค่าหน่วยกิต หน่วยกิตละ                                                                                                                                                                                                                                                                                                                                                                                                                                                                                                                                          |                           |          |
| 2. ค่าลงทะเบียนวิทยานิพนธ์ หลักสูตรมหาบัณฑิต<br>- สำหรับผู้เรียนแผน ก (ก 1) ฉบับละ<br>- สำหรับผู้เรียนแผน ก (ก 2) ฉบับละ<br>ชำระภาคการศึกษาแรกของการลงทะเบียนวิทยานิพนธ์ (นักศึกษาสามารถขอแบ่งชำระได้ 2 ภาคการศึกษา คือ ภาคการศึกษาแรกและภาคการศึกษาที่สองของการลงทะเบียนวิทยานิพนธ์)                                                                                                                                                                                                                                                                              |                           |          |
| 3. ค่าลงทะเบียนสารนิพนธ์ หลักสูตรมหาบัณฑิต<br>- สำหรับผู้เรียนแผน ข ฉบับละ<br>ชำระภาคการศึกษาแรกของการลงทะเบียนสารนิพนธ์                                                                                                                                                                                                                                                                                                                                                                                                                                           |                           |          |
| 4. ค่าวิจัยเพื่อทำวิทยานิพนธ์หรือสารนิพนธ์ คนละ<br>ชำระพร้อมค่าลงทะเบียนวิทยานิพนธ์หรือสารนิพนธ์ (นักศึกษาที่ชำระค่าวิจัยเพื่อทำวิทยานิพนธ์หรือสารนิพนธ์เต็มจำนวน สามารถขอแบ่งชำระได้ ๒ ภาคการศึกษา คือ ภาคการศึกษาแรกและภาคการศึกษาที่สองของการลงทะเบียนวิทยานิพนธ์หรือสารนิพนธ์) สำหรับนักศึกษาที่ได้รับทุนการศึกษาจากแหล่งทุนใดๆ หรือได้รับทุนในจำนวนเงินที่ไม่เพียงพอ สำหรับค่าใช้จ่ายในส่วนค่าวิจัยเพื่อทำวิทยานิพนธ์หรือสารนิพนธ์ โดยหลักสูตรและบัณฑิตวิทยาลัยอาจพิจารณาลดหย่อนหรือยกเว้นค่าวิจัยเพื่อทำวิทยานิพนธ์หรือสารนิพนธ์ ให้แก่นักศึกษาเป็นรายกรณีไป |                           |          |
| 5. ค่าธรรมเนียมการศึกษาดูงาน *<br>- รายวิชา ... คนละ<br>(นักศึกษาต้องชำระค่าธรรมเนียมการศึกษาดูงาน และชำระค่าหน่วยกิตประจำวิชาด้วย)                                                                                                                                                                                                                                                                                                                                                                                                                                |                           |          |
| 6. ค่าธรรมเนียมการฝึกภาคสนาม *<br>- รายวิชา ... คนละ<br>(นักศึกษาต้องชำระค่าธรรมเนียมการศึกษาดูงาน และชำระค่าหน่วยกิตประจำวิชาด้วย)                                                                                                                                                                                                                                                                                                                                                                                                                                |                           |          |
| 7. ค่าอุปกรณ์พิเศษ * คนละ                                                                                                                                                                                                                                                                                                                                                                                                                                                                                                                                          |                           |          |
| 8. ค่าบำรุงอุปกรณ์ * คนละ                                                                                                                                                                                                                                                                                                                                                                                                                                                                                                                                          |                           |          |
| 9. ค่าลงทะเบียนสอบประมวลความรู้<br>- สำหรับผู้เรียน แผน ข ครั้งละ                                                                                                                                                                                                                                                                                                                                                                                                                                                                                                  |                           |          |

หมายเหตุ

\* กรณีที่หลักสูตรเสนอขออนุมัติอัตราค่าธรรมเนียมการศึกษาในรายการค่าธรรมเนียมการศึกษาดูงาน ค่าธรรมเนียมการฝึกภาคสนาม ค่าอุปกรณ์พิเศษ และค่าบำรุงอุปกรณ์ ขอให้จัดทำแบบฟอร์มการเสนอขออนุมัติอัตราค่าธรรมเนียมการศึกษาในรายการดังกล่าว เพิ่มเติมด้วย

แบบฟอร์ม

การเสนอขออนุมัติอัตราค่าธรรมเนียมการศึกษาระดับบัณฑิตศึกษา หลักสูตรดุขฎฐฎบฎนฎต มหาวฏทยาลฎยมหฏดล

สำหรับหลักสูตรใหมที่ฎงมฏฎประกาศฎอัตราค่าธรรมเนียมการศึกษา

หลักสูตร ..... สาขาวิชา ..... (หลักสูตรภาคปกติ / หลักสูตรภาคพิเศษ / หลักสูตรนานาชาติ)

คณะ / สถาบัน / วิทยาลัย .....

| รายการค่าธรรมเนียมการศึกษา                                                                                                                                                                                                                                                                                                                                                                                                                                                                                      |            | อัตราค่าธรรมเนียมการศึกษา |          |
|-----------------------------------------------------------------------------------------------------------------------------------------------------------------------------------------------------------------------------------------------------------------------------------------------------------------------------------------------------------------------------------------------------------------------------------------------------------------------------------------------------------------|------------|---------------------------|----------|
|                                                                                                                                                                                                                                                                                                                                                                                                                                                                                                                 |            | ภาคปกติ                   | ภาคพิเศษ |
| 1. ค่าหน่วยกิต                                                                                                                                                                                                                                                                                                                                                                                                                                                                                                  | หน่วยกิตละ |                           |          |
| 2. ค่าลงทะเบียนวิทยานิพนธ์ หลักสูตรดุขฎฐฎบฎนฎต                                                                                                                                                                                                                                                                                                                                                                                                                                                                  |            |                           |          |
| - สำหรับผู้ลงทะเบียน 36 หน่วยกิต                                                                                                                                                                                                                                                                                                                                                                                                                                                                                | ฉบับละ     |                           |          |
| - สำหรับผู้ลงทะเบียน 48 หน่วยกิต                                                                                                                                                                                                                                                                                                                                                                                                                                                                                | ฉบับละ     |                           |          |
| - สำหรับผู้ลงทะเบียน 72 หน่วยกิต                                                                                                                                                                                                                                                                                                                                                                                                                                                                                | ฉบับละ     |                           |          |
| ชำระภาคการศึกษาแรกของการลงทะเบียนวิทยานิพนธ์ (นักศึกษาสามารถขอแบ่งชำระได้ 2 ภาคการศึกษา คือ ภาคการศึกษาแรกและภาคการศึกษาที่สองของการลงทะเบียนวิทยานิพนธ์)                                                                                                                                                                                                                                                                                                                                                       |            |                           |          |
| 3. ค่าวิจัยเพื่อทำวิทยานิพนธ์ หลักสูตรดุขฎฐฎบฎนฎต                                                                                                                                                                                                                                                                                                                                                                                                                                                               | คนละ       |                           |          |
| ชำระพร้อมค่าลงทะเบียนวิทยานิพนธ์หรือสารนิพนธ์ (นักศึกษาที่ชำระค่าวิจัยเพื่อทำวิทยานิพนธ์หรือสารนิพนธ์เต็มจำนวน สามารถขอแบ่งชำระได้ ๒ ภาคการศึกษา คือ ภาคการศึกษาแรกและภาคการศึกษาที่สองของการลงทะเบียนวิทยานิพนธ์หรือสารนิพนธ์) สำหรับนักศึกษาที่ได้รับทุนการศึกษาจากแหล่งทุนใดๆ หรือได้รับทุนในจำนวนเงินที่ไม่เพียงพอ สำหรับค่าใช้จ่ายในส่วนค่าวิจัยเพื่อทำวิทยานิพนธ์หรือสารนิพนธ์ โดยหลักสูตรและบัณฑิตวิทยาลัยอาจพิจารณาลดหย่อนหรือยกเว้นค่าวิจัยเพื่อทำวิทยานิพนธ์หรือสารนิพนธ์ ให้แก่นักศึกษาเป็นรายกรณีไป |            |                           |          |
| 4. ค่าธรรมเนียมการศึกษาดูงาน *                                                                                                                                                                                                                                                                                                                                                                                                                                                                                  | คนละ       |                           |          |
| - รายวิชา ...                                                                                                                                                                                                                                                                                                                                                                                                                                                                                                   |            |                           |          |
| (นักศึกษาต้องชำระค่าธรรมเนียมการศึกษาดูงาน และชำระค่าหน่วยกิตประจำวิชาด้วย)                                                                                                                                                                                                                                                                                                                                                                                                                                     |            |                           |          |
| 5. ค่าธรรมเนียมการฝึกภาคสนาม *                                                                                                                                                                                                                                                                                                                                                                                                                                                                                  | คนละ       |                           |          |
| - รายวิชา ...                                                                                                                                                                                                                                                                                                                                                                                                                                                                                                   |            |                           |          |
| (นักศึกษาต้องชำระค่าธรรมเนียมการศึกษาดูงาน และชำระค่าหน่วยกิตประจำวิชาด้วย)                                                                                                                                                                                                                                                                                                                                                                                                                                     |            |                           |          |
| 6. ค่าอุปกรณ์พิเศษ *                                                                                                                                                                                                                                                                                                                                                                                                                                                                                            | คนละ       |                           |          |
| 7. ค่าบำรุงอุปกรณ์ *                                                                                                                                                                                                                                                                                                                                                                                                                                                                                            | คนละ       |                           |          |
| 8. ค่าลงทะเบียนสอบวัดคุณสมบัติ                                                                                                                                                                                                                                                                                                                                                                                                                                                                                  | ครั้งละ    |                           |          |

หมายเหตุ

\* กรณีที่หลักสูตรเสนอขออนุมัติอัตราค่าธรรมเนียมการศึกษาในรายการค่าธรรมเนียมการศึกษาดูงาน ค่าธรรมเนียมการฝึกภาคสนาม ค่าอุปกรณ์พิเศษ และค่าบำรุงอุปกรณ์ ขอให้จัดทำแบบฟอร์มการเสนอขออนุมัติอัตราค่าธรรมเนียมการศึกษาในรายการดังกล่าว เพิ่มเติมด้วย

แบบฟอร์ม

การเสนอขออนุมัติจัดเก็บค่าธรรมเนียมการฝึกภาคสนาม

บัณฑิตวิทยาลัย มหาวิทยาลัยมหิดล

หลักสูตร ..... สาขาวิชา ..... (หลักสูตรภาคปกติ / หลักสูตรภาคพิเศษ / หลักสูตรนานาชาติ)

คณะ / สถาบัน / วิทยาลัย .....

ขอจัดเก็บ ค่าธรรมเนียมการฝึกภาคสนาม เมื่อนักศึกษาลงทะเบียนรายวิชา

รหัสวิชา ชื่อวิชาภาษาอังกฤษ :

รหัสวิชา ชื่อวิชาภาษาไทย :

จำนวนหน่วยกิต :

เป็นรายวิชาในหมวดวิชา :

จัดเก็บในอัตราคนละ

บาท

จำนวนผู้ไปฝึกภาคสนามประกอบด้วย

1) นักศึกษา จำนวน

คน

(แผนการรับนักศึกษา 5 ปี ใน มคอ.2 จำนวน ... คน/ปีการศึกษา)

2) อาจารย์ จำนวน

คน

(จำนวนอาจารย์และเจ้าหน้าที่ให้เป็นสัดส่วนที่เหมาะสมกับจำนวนนักศึกษา เช่น 1 : 5)

3) เจ้าหน้าที่ จำนวน

คน

สถานที่ฝึกภาคสนาม

ระยะเวลาฝึกภาคสนาม

จำนวน

วัน

คืน

ประมาณการรายรับ

| รายการ                                   | จำนวนเงิน (บาท) |
|------------------------------------------|-----------------|
| ค่าธรรมเนียมการฝึกภาคสนาม (รับจัดสรร/คน) | 0.00            |
| เมื่อนักศึกษาลงทะเบียนรายวิชา 0          |                 |
| จำนวนหน่วยกิต หน่วยกิต                   |                 |
| หลักสูตรจะต้องจัดเก็บในอัตรา 0 บาท/คน    |                 |
| โดยได้รับเงินจัดสรรในอัตราร้อยละ 90      |                 |
| <b>รายรับนักศึกษา 0 คน (n)</b>           | <b>0.00</b>     |

หมายเหตุ

หลักสูตรจะมีรายรับจากค่าหน่วยกิตรายวิชาดังกล่าวอัตราหน่วยกิตละ

บาท

โดยได้รับเงินจัดสรรในอัตราร้อยละ 80 (ค่าหน่วยกิต x จำนวนหน่วยกิต x คน x 80%)

0.00

บาท



ประมาณการรายจ่าย

| รายการ                                                            |  |     |      |        | จำนวนเงิน (บาท) | อ้างอิงจาก |
|-------------------------------------------------------------------|--|-----|------|--------|-----------------|------------|
| <b>ค่าใช้จ่ายประกอบด้วย</b>                                       |  |     |      |        |                 |            |
| <b>1. ค่าเบี้ยเลี้ยง</b>                                          |  |     |      |        | 0.00            |            |
| 1.1 สำหรับอาจารย์และเจ้าหน้าที่                                   |  | บาท | 0 คน | 0 วัน  | 0.00            | 1          |
| 1.2 สำหรับนักศึกษา                                                |  | บาท | 0 คน | 0 วัน  | 0.00            | 2*         |
| <b>2. ค่าที่พัก</b>                                               |  |     |      |        | 0.00            | 1          |
| 2.1 สำหรับอาจารย์และเจ้าหน้าที่                                   |  | บาท | 0 คน | 0 คืน  | 0.00            |            |
| 2.2 สำหรับนักศึกษา                                                |  | บาท | 0 คน | 0 คืน  | 0.00            |            |
| <b>3. ค่าพาหนะ</b>                                                |  |     |      |        | 0.00            |            |
| 3.1 ค่าเช่าเหมารถตู้พร้อมน้ำมันเชื้อเพลิง                         |  | บาท |      | วัน    | 0.00            | 4          |
| 3.2 ค่าตัวเครื่องบิน (ไป-กลับ)                                    |  | บาท |      | คน     | 0.00            | 1          |
| 3.3 ค่าพาหนะรับจ้างเที่ยวไป-กลับ<br>(สำหรับอาจารย์และเจ้าหน้าที่) |  | บาท | คน   | เที่ยว | 0.00            | 3          |
| <b>4. ค่าตอบแทนวิทยากร</b>                                        |  |     |      |        | 0.00            | 2          |
| <b>5. ค่าตอบแทนสถานที่ฝึกภาคสนาม</b>                              |  |     |      |        | 0.00            | 2          |
| <b>6. ค่าใช้จ่ายอื่นๆ (ถ้ามี) เช่น</b>                            |  |     |      |        | 0.00            |            |
| 6.1 ค่าของที่ระลึก                                                |  | บาท |      | ชิ้น   | 0.00            | 4          |
| 6.2 ค่าวัสดุที่ใช้ในการฝึกภาคสนาม                                 |  | บาท |      | คน     | 0.00            | 4          |
| 6.3 ค่าประกันชีวิตและอุบัติเหตุกลุ่มเหมาจ่าย                      |  | บาท |      | คน     | 0.00            | 3          |
| <b>รวมรายจ่าย</b>                                                 |  |     |      |        | <b>(ข) 0.00</b> |            |

สรุปค่าใช้จ่าย

| รายการ                                | จำนวนเงิน (บาท) |
|---------------------------------------|-----------------|
| (ก) ประมาณการรายรับ                   | 0.00            |
| (ข) ประมาณการรายจ่าย                  | 0.00            |
| <b>รายรับสูงกว่ารายจ่าย (ก) - (ข)</b> | <b>0.00</b>     |

อ้างอิงจาก

- ระเบียบกระทรวงการคลัง ว่าด้วยการเบิกค่าใช้จ่ายในการเดินทางไปราชการ (ฉบับที่ 2) พ.ศ.2554
- ประกาศบัณฑิตวิทยาลัย เรื่องหลักเกณฑ์และอัตราการจ่ายเงินค่าตอบแทนของบัณฑิตวิทยาลัย พ.ศ.2553 (ระบุรายการค่าตอบแทนนักศึกษา ข้อ 19 โดยนัยยะหมายถึง ค่าเบี้ยเลี้ยง)
- ประกาศบัณฑิตวิทยาลัย มหาวิทยาลัยมหิดล เรื่อง หลักเกณฑ์และอัตราการจ่ายเงินค่าใช้จ่าย พ.ศ.2556
- พรบ.การจัดซื้อจัดจ้างและการบริหารพัสดุภาครัฐ พ.ศ. 2560

คำอธิบายรายวิชา

หน่วยกิต (บรรยาย-ปฏิบัติ-ศึกษาด้วยตนเอง)

|                               |   |   |
|-------------------------------|---|---|
| หมวดวิชา                      | 0 | 0 |
| รหัสวิชา ชื่อวิชาภาษาอังกฤษ : | 0 |   |
| คำอธิบายรายวิชาภาษาอังกฤษ :   |   |   |
| รหัสวิชา ชื่อวิชาภาษาไทย :    | 0 |   |
| คำอธิบายรายวิชาภาษาไทย :      |   |   |

แบบฟอร์ม

การเสนอขออนุมัติจัดเก็บค่าธรรมเนียมการศึกษาดูงานในประเทศ

บัณฑิตวิทยาลัย มหาวิทยาลัยมหิดล

หลักสูตร ..... สาขาวิชา ..... (หลักสูตรภาคปกติ / หลักสูตรภาคพิเศษ / หลักสูตรนานาชาติ)

คณะ / สถาบัน / วิทยาลัย .....

ขอจัดเก็บ ค่าธรรมเนียมการศึกษาดูงาน เมื่อนักศึกษาลงทะเบียนรายวิชา

รหัสวิชา ชื่อวิชาภาษาอังกฤษ :

รหัสวิชา ชื่อวิชาภาษาไทย :

จำนวนหน่วยกิต :

เป็นรายวิชาในหมวดวิชา :

จัดเก็บในอัตราคนละ

บาท

จำนวนผู้ไปศึกษาดูงานประกอบด้วย

1) นักศึกษา จำนวน

คน

(แผนการรับนักศึกษา 5 ปี ใน มคอ.2 จำนวน ... คน/ปีการศึกษา)

2) อาจารย์ จำนวน

คน

(จำนวนอาจารย์และเจ้าหน้าที่ให้เป็นสัดส่วนที่เหมาะสมกับจำนวนนักศึกษา เช่น 1 : 5)

3) เจ้าหน้าที่ จำนวน

คน

สถานที่ศึกษาดูงาน

ระยะเวลาศึกษาดูงาน

จำนวน

วัน

คืน

ประมาณการรายรับ

| รายการ                                   |          |           | จำนวนเงิน (บาท) |
|------------------------------------------|----------|-----------|-----------------|
| ค่าธรรมเนียมการศึกษาดูงาน (รับจัดสรร/คน) |          |           | 0.00            |
| เมื่อนักศึกษาลงทะเบียนรายวิชา            | 0        |           |                 |
| จำนวนหน่วยกิต                            |          | หน่วยกิต  |                 |
| หลักสูตรจะต้องจัดเก็บในอัตรา             | 0        | บาท/คน    |                 |
| โดยได้รับเงินจัดสรรในอัตราร้อยละ 90      |          |           |                 |
| <b>รายรับนักศึกษา</b>                    | <b>0</b> | <b>คน</b> | <b>(n) 0.00</b> |

หมายเหตุ

หลักสูตรจะมีรายรับจากค่าหน่วยกิตรายวิชาดังกล่าวอัตราหน่วยกิตละ

บาท

โดยได้รับเงินจัดสรรในอัตราร้อยละ 80 (ค่าหน่วยกิต x จำนวนหน่วยกิต x คน x 80%)

0.00

บาท

ประมาณการรายจ่าย

| รายการ                                                         | จำนวนเงิน (บาท) | อ้างอิงจาก |
|----------------------------------------------------------------|-----------------|------------|
| <b>ค่าใช้จ่ายประกอบด้วย</b>                                    |                 |            |
| <b>1. ค่าเบี้ยเลี้ยง</b>                                       | 0.00            |            |
| 1.1 สำหรับอาจารย์และเจ้าหน้าที่                                | บาท 0 คน 0 วัน  | 1          |
| 1.2 สำหรับนักศึกษา                                             | บาท 0 คน 0 วัน  | 2*         |
| <b>2. ค่าที่พัก</b>                                            | 0.00            | 1          |
| 2.1 สำหรับอาจารย์และเจ้าหน้าที่                                | บาท 0 คน 0 คืน  |            |
| 2.2 สำหรับนักศึกษา                                             | บาท 0 คน 0 คืน  |            |
| <b>3. ค่าพาหนะ</b>                                             | 0.00            |            |
| 3.1 ค่าเช่าเหมารถตู้พร้อมน้ำมันเชื้อเพลิง                      | บาท วัน         | 4          |
| 3.2 ค่าตัวเครื่องบิน (ไป-กลับ)                                 | บาท คน          | 1          |
| 3.3 ค่าพาหนะรับจ้างเที่ยวไป-กลับ (สำหรับอาจารย์และเจ้าหน้าที่) | บาท คน เที่ยว   | 3          |
| <b>4. ค่าตอบแทนวิทยากร</b>                                     | บาท คน ชม.      | 2          |
| <b>5. ค่าตอบแทนสถานที่ดูงาน</b>                                | บาท สถานที่     | 2          |
| <b>6. ค่าใช้จ่ายอื่นๆ (ถ้ามี) เช่น</b>                         |                 |            |
| 6.1 ค่าของที่ระลึก                                             | บาท ชิ้น        | 4          |
| 6.2 ค่าวัสดุที่ใช้ในการศึกษาดูงาน                              | บาท คน          | 4          |
| 6.3 ค่าประกันชีวิตและอุบัติเหตุกลุ่มเหมาจ่าย                   | บาท คน          | 3          |
| <b>รวมรายจ่าย</b>                                              | <b>(ข) 0.00</b> |            |

สรุปค่าใช้จ่าย

| รายการ                                | จำนวนเงิน (บาท) |
|---------------------------------------|-----------------|
| (ก) ประมาณการรายรับ                   | 0.00            |
| (ข) ประมาณการรายจ่าย                  | 0.00            |
| <b>รายรับสูงกว่ารายจ่าย (ก) - (ข)</b> | <b>0.00</b>     |

อ้างอิงจาก

- ระเบียบกระทรวงการคลัง ว่าด้วยการเบิกค่าใช้จ่ายในการเดินทางไปราชการ (ฉบับที่ 2) พ.ศ.2554
- ประกาศบัณฑิตวิทยาลัย เรื่องหลักเกณฑ์และอัตราการจ่ายเงินค่าตอบแทนของบัณฑิตวิทยาลัย พ.ศ.2553 (ระบุรายการค่าตอบแทนนักศึกษา ข้อ 19 โดยนัยยะหมายถึง ค่าเบี้ยเลี้ยง)
- ประกาศบัณฑิตวิทยาลัย มหาวิทยาลัยมหิดล เรื่อง หลักเกณฑ์และอัตราการจ่ายเงินค่าใช้จ่าย พ.ศ.2556
- พรบ.การจัดซื้อจัดจ้างและการบริหารพัสดุภาครัฐ พ.ศ. 2560

คำอธิบายรายวิชา

หน่วยกิต (บรรยาย-ปฏิบัติ-ศึกษาด้วยตนเอง)

|                               |   |   |
|-------------------------------|---|---|
| หมวดวิชา                      | 0 | 0 |
| รหัสวิชา ชื่อวิชาภาษาอังกฤษ : | 0 |   |
| คำอธิบายรายวิชาภาษาอังกฤษ :   |   |   |
| รหัสวิชา ชื่อวิชาภาษาไทย :    | 0 |   |
| คำอธิบายรายวิชาภาษาไทย :      |   |   |

แบบฟอร์ม

การเสนอขออนุมัติจัดเก็บค่าธรรมเนียมการศึกษาต่างประเทศ\*

บัณฑิตวิทยาลัย มหาวิทยาลัยมหิดล

หลักสูตร ..... สาขาวิชา ..... (หลักสูตรภาคปกติ / หลักสูตรภาคพิเศษ / หลักสูตรนานาชาติ)

คณะ / สถาบัน / วิทยาลัย .....

ขอจัดเก็บ ค่าธรรมเนียมการศึกษาต่างประเทศ เมื่อนักศึกษาลงทะเบียนรายวิชา

รหัสวิชา ชื่อวิชาภาษาอังกฤษ :

รหัสวิชา ชื่อวิชาภาษาไทย :

จำนวนหน่วยกิต :

เป็นรายวิชาในหมวดวิชา :

จัดเก็บในอัตราคนละ

บาท

จำนวนผู้ไปศึกษาดูงานประกอบด้วย

1) นักศึกษา จำนวน

คน

(แผนการรับนักศึกษา 5 ปี ใน มคอ.2 จำนวน ... คน/ปีการศึกษา)

2) อาจารย์ จำนวน

คน

(จำนวนอาจารย์และเจ้าหน้าที่ให้เป็นสัดส่วนที่เหมาะสมกับจำนวนนักศึกษา เช่น 1 : 5)

3) เจ้าหน้าที่ จำนวน

คน

สถานที่ศึกษาดูงาน

ระยะเวลาศึกษาดูงาน

จำนวน

วัน

คืน

ประมาณการรายรับ\*\*

| รายการ                                        |          |           | จำนวนเงิน (บาท) |
|-----------------------------------------------|----------|-----------|-----------------|
| ค่าธรรมเนียมการศึกษาต่างประเทศ (รับจัดสรร/คน) |          |           | 0.00            |
| เมื่อนักศึกษาลงทะเบียนรายวิชา                 | 0        |           |                 |
| จำนวนหน่วยกิต                                 |          | หน่วยกิต  |                 |
| หลักสูตรจะต้องจัดเก็บในอัตรา                  | 0        | บาท/คน    |                 |
| โดยได้รับเงินจัดสรรในอัตราร้อยละ 90           |          |           |                 |
| <b>รายรับนักศึกษา</b>                         | <b>0</b> | <b>คน</b> | <b>(n) 0.00</b> |

หมายเหตุ

\* กรณีหลักสูตรเสนอขออนุมัติจัดเก็บค่าธรรมเนียมการศึกษาต่างประเทศ ขอให้จัดทำแบบฟอร์มแจ้งรายละเอียดกิจกรรมศึกษาดูงานและผลลัพธ์การเรียนรู้ที่นักศึกษาจะได้รับจากการเดินทางไปศึกษาดูงานต่างประเทศ ประกอบการพิจารณาด้วย

\*\* หลักสูตรจะมีรายรับจากค่าหน่วยกิตรายวิชาดังกล่าวอัตราหน่วยกิตละ

บาท

โดยได้รับเงินจัดสรรในอัตราร้อยละ 80 (ค่าหน่วยกิต x จำนวนหน่วยกิต x คน x 80%)

0.00

บาท

ประมาณการรายจ่าย

| รายการ                                                         | จำนวนเงิน (บาท) | อ้างอิงจาก |
|----------------------------------------------------------------|-----------------|------------|
| <b>ค่าใช้จ่ายประกอบด้วย</b>                                    |                 |            |
| <b>1. ค่าเบี้ยเลี้ยง</b>                                       | 0.00            | 1          |
| 1.1 สำหรับอาจารย์และเจ้าหน้าที่                                | 0.00            |            |
| 1.2 สำหรับนักศึกษา                                             | 0.00            |            |
| <b>2. ค่าที่พัก</b>                                            | 0.00            | 1          |
| 2.1 สำหรับอาจารย์และเจ้าหน้าที่                                | 0.00            |            |
| 2.2 สำหรับนักศึกษา                                             | 0.00            |            |
| <b>3. ค่าพาหนะ</b>                                             | 0.00            |            |
| 3.1 ค่าพาหนะในต่างประเทศ                                       | 0.00            | 1          |
| 3.2 ค่าตัวเครื่องบิน (ไป-กลับ)                                 | 0.00            | 1          |
| 3.3 ค่าพาหนะรับจ้างเที่ยวไป-กลับ (สำหรับอาจารย์และเจ้าหน้าที่) | 0.00            | 3          |
| <b>4. ค่าตอบแทนวิทยากร</b>                                     | 0.00            | 2          |
| <b>5. ค่าตอบแทนสถานที่ดูงาน</b>                                | 0.00            | 2          |
| <b>6. ค่าใช้จ่ายอื่นๆ (ถ้ามี) เช่น</b>                         | 0.00            |            |
| 6.1 ค่าของที่ระลึก                                             | 0.00            | 4          |
| 6.2 ค่าวัสดุที่ใช้ในการศึกษาดูงาน                              | 0.00            | 4          |
| 6.3 ค่าประกันชีวิตและอุบัติเหตุกลุ่มเหมาจ่าย                   | 0.00            | 3          |
| <b>รวมรายจ่าย</b>                                              | <b>(ข) 0.00</b> |            |

สรุปค่าใช้จ่าย

| รายการ                                | จำนวนเงิน (บาท) |
|---------------------------------------|-----------------|
| (ก) ประมาณการรายรับ                   | 0.00            |
| (ข) ประมาณการรายจ่าย                  | 0.00            |
| <b>รายรับสูงกว่ารายจ่าย (ก) - (ข)</b> | <b>0.00</b>     |

อ้างอิงจาก

- ระเบียบกระทรวงการคลัง ว่าด้วยการเบิกค่าใช้จ่ายในการเดินทางไปราชการ (ฉบับที่ 2) พ.ศ.2554
- ประกาศบัณฑิตวิทยาลัย เรื่องหลักเกณฑ์และอัตราการจ่ายเงินค่าตอบแทนของบัณฑิตวิทยาลัย พ.ศ.2553
- ประกาศบัณฑิตวิทยาลัย มหาวิทยาลัยมหิดล เรื่อง หลักเกณฑ์และอัตราการจ่ายเงินค่าใช้สอย พ.ศ.2556
- พรบ.การจัดซื้อจัดจ้างและการบริหารพัสดุภาครัฐ พ.ศ. 2560

คำอธิบายรายวิชา

หน่วยกิต (บรรยาย-ปฏิบัติ-ศึกษาด้วยตนเอง)

|                               |   |   |
|-------------------------------|---|---|
| หมวดวิชา                      | 0 | 0 |
| รหัสวิชา ชื่อวิชาภาษาอังกฤษ : | 0 |   |
| คำอธิบายรายวิชาภาษาอังกฤษ :   |   |   |
| รหัสวิชา ชื่อวิชาภาษาไทย :    | 0 |   |
| คำอธิบายรายวิชาภาษาไทย :      |   |   |

แบบฟอร์มแจ้งรายละเอียดกิจกรรมศึกษาดูงานและผลลัพธ์การเรียนรู้ที่นักศึกษาจะได้จากการเดินทางไปศึกษาดูงานต่างประเทศ  
 เพื่อประกอบการเสนอพิจารณาการขออนุมัติการเสนอขออนุมัติจัดเก็บค่าธรรมเนียมการศึกษาดูงานต่างประเทศ  
 หลักสูตร ..... สาขาวิชา ..... (หลักสูตรภาคปกติ/หลักสูตรภาคพิเศษ/หลักสูตรนานาชาติ)  
 คณะ/สถาบัน/วิทยาลัย/ศูนย์.....

ขอจัดเก็บ ค่าธรรมเนียมการศึกษาดูงาน เมื่อนักศึกษาลงทะเบียนรายวิชา

รหัสวิชา ชื่อวิชาภาษาอังกฤษ : .....  
 รหัสวิชา ชื่อวิชาภาษาไทย : .....  
 จำนวนหน่วยกิต : .....  
 เป็นรายวิชาในหมวดวิชา : .....  
 จัดเก็บในอัตราคนละ : .....

| จุดมุ่งหมายของรายวิชาหรือผลลัพธ์การเรียนรู้<br>ของรายวิชา (CLOs)<br>(เมื่อสิ้นสุดการเรียนการสอนแล้วนักศึกษาสามารถ) | รายละเอียดกิจกรรมศึกษาดูงาน<br>ต่างประเทศ<br>(กรุณาระบุรายละเอียดให้ชัดเจน) | ผลลัพธ์การเรียนรู้<br>ที่นักศึกษาจะได้จากการเดินทางไป<br>ศึกษาดูงานต่างประเทศ |
|--------------------------------------------------------------------------------------------------------------------|-----------------------------------------------------------------------------|-------------------------------------------------------------------------------|
| 1.                                                                                                                 | 1.                                                                          | 1.                                                                            |
| 2.                                                                                                                 | 2.                                                                          | 2.                                                                            |
| 3.                                                                                                                 | 3.                                                                          | 3.                                                                            |
| 4.                                                                                                                 | 4.                                                                          | 4.                                                                            |
| 5.                                                                                                                 | 5.                                                                          | 5.                                                                            |

แบบฟอร์ม

การเสนอขออนุมัติจัดเก็บค่าอุปกรณ์พิเศษ

บัณฑิตวิทยาลัย มหาวิทยาลัยมหิดล

หลักสูตร ..... สาขาวิชา ..... (หลักสูตรภาคปกติ / หลักสูตรภาคพิเศษ / หลักสูตรนานาชาติ)

คณะ / สถาบัน / วิทยาลัย .....

ขอจัดเก็บค่าอุปกรณ์พิเศษ

จัดเก็บในอัตราคนละ

บาท

กำหนดวิธีการชำระเงินค่าอุปกรณ์พิเศษ

จำนวนนักศึกษา

จำนวนนักศึกษาในหลักสูตร

คน

จำนวนนักศึกษาในแผนการรับนักศึกษาที่ระบุใน มคอ.2

คน

เหตุผล

| รายการค่าอุปกรณ์พิเศษ | ที่มาของการคำนวณค่าอุปกรณ์พิเศษในแต่ละรายการ                                              | จำนวนเงินค่าอุปกรณ์พิเศษ (บาท) |
|-----------------------|-------------------------------------------------------------------------------------------|--------------------------------|
| 1.                    | จำนวนเงินแต่ละรายการ ÷ จำนวนนักศึกษาในหลักสูตรทั้งหมด ÷ จำนวนปีที่ต้องชำระค่าอุปกรณ์พิเศษ |                                |
| 2.                    | จำนวนเงินแต่ละรายการ ÷ จำนวนนักศึกษาในหลักสูตรทั้งหมด ÷ จำนวนปีที่ต้องชำระค่าอุปกรณ์พิเศษ |                                |
| 3.                    | จำนวนเงินแต่ละรายการ ÷ จำนวนนักศึกษาในหลักสูตรทั้งหมด ÷ จำนวนปีที่ต้องชำระค่าอุปกรณ์พิเศษ |                                |
| 4.                    | จำนวนเงินแต่ละรายการ ÷ จำนวนนักศึกษาในหลักสูตรทั้งหมด ÷ จำนวนปีที่ต้องชำระค่าอุปกรณ์พิเศษ |                                |
| 5.                    | จำนวนเงินแต่ละรายการ ÷ จำนวนนักศึกษาในหลักสูตรทั้งหมด ÷ จำนวนปีที่ต้องชำระค่าอุปกรณ์พิเศษ |                                |
| <b>รวม</b>            |                                                                                           | <b>0.00</b>                    |

แบบฟอร์ม  
 การเสนอขออนุมัติจัดเก็บค่าบำรุงอุปกรณ์  
 บัณฑิตวิทยาลัย มหาวิทยาลัยมหิดล

หลักสูตร ..... สาขาวิชา ..... (หลักสูตรภาคปกติ / หลักสูตรภาคพิเศษ / หลักสูตรนานาชาติ)  
 คณะ / สถาบัน / วิทยาลัย .....

ขอจัดเก็บค่าบำรุงอุปกรณ์

จัดเก็บในอัตราคนละ ..... บาท

กำหนดวิธีการชำระเงินค่าบำรุงอุปกรณ์

จำนวนนักศึกษา

จำนวนนักศึกษาในหลักสูตร ..... คน

จำนวนนักศึกษาในแผนการรับนักศึกษาที่ระบุใน มคอ.2 ..... คน

เหตุผล

| รายการค่าบำรุงอุปกรณ์ | ที่มาของการคำนวณค่าบำรุงอุปกรณ์ในแต่ละรายการ                                              | จำนวนเงินค่าบำรุงอุปกรณ์<br>(บาท) |
|-----------------------|-------------------------------------------------------------------------------------------|-----------------------------------|
| 1.                    | จำนวนเงินแต่ละรายการ ÷ จำนวนนักศึกษาในหลักสูตรทั้งหมด ÷ จำนวนปีที่ต้องชำระค่าบำรุงอุปกรณ์ |                                   |
| 2.                    | จำนวนเงินแต่ละรายการ ÷ จำนวนนักศึกษาในหลักสูตรทั้งหมด ÷ จำนวนปีที่ต้องชำระค่าบำรุงอุปกรณ์ |                                   |
| 3.                    | จำนวนเงินแต่ละรายการ ÷ จำนวนนักศึกษาในหลักสูตรทั้งหมด ÷ จำนวนปีที่ต้องชำระค่าบำรุงอุปกรณ์ |                                   |
| 4.                    | จำนวนเงินแต่ละรายการ ÷ จำนวนนักศึกษาในหลักสูตรทั้งหมด ÷ จำนวนปีที่ต้องชำระค่าบำรุงอุปกรณ์ |                                   |
| 5.                    | จำนวนเงินแต่ละรายการ ÷ จำนวนนักศึกษาในหลักสูตรทั้งหมด ÷ จำนวนปีที่ต้องชำระค่าบำรุงอุปกรณ์ |                                   |
| รวม                   |                                                                                           | 0.00                              |



# ด้านทุนการศึกษา และกิจกรรม นักศึกษา



# สรุปการจัดกิจกรรม MU tour สานสัมพันธ์บัณฑิตศึกษา

---



สรุปผลการจัดโครงการ  
Mu tour สาขาสัมพันธ์บัณฑิตศึกษา

วันเสาร์ที่ 24 กันยายน 2565

เวลา 09.00 – 16.00 น.

โดย

องค์กรนักศึกษาศาสตราจารย์วิทยาลัย ม.มหิดล

|                                 |       |                 |
|---------------------------------|-------|-----------------|
| กลุ่มเป้าหมายผู้เข้าร่วมโครงการ | จำนวน | 80 คน (100 %)   |
| จำนวนผู้เข้าร่วมโครงการ         | จำนวน | 91 คน (113.75%) |

ความพึงพอใจของผู้เข้าร่วมกิจกรรมต่อการจัดกิจกรรม (4.37)



# MU TOUR

MEET NEW FRIENDS

SEPTEMBER 24, 2022  
8.30 AM – 4.00 PM

*Limited only for 60 attendees*

*"A get-together event for graduate students in Mahidol University"*

- On-site at Mahidol University, Salaya campus
- Get to know important places in Salaya campus
- Build up friendship between Thai and international students
- Please wear dark-coloured clothes on the event day



<<<< Apply today until September 17,2022

Soft skill : Communication and Language Skills





## ตัวอย่าง Reflective writing: Mu tour สานสัมพันธ์บัณฑิตศึกษา

Communication can be defined as having conversation between one person to another and/or a person to a group concerning about interested things. Today's activity was about it, but more importantly is gaining relations and knowledge among the graduated students without any boundaries. I was a bit quite in the beginning since I have nobody I knew joining this event. Luckily, I was in a group where everyone is kind-hearted and very welcoming, so I could immersed in a group. We talked a lot, we shared our minds, and we supported each other as a teammate. On the other hand, I also met many International students who are majority coming from neighborhood countries, but some are from countries that I have never expected they are here with us. Overall, I enjoyed and I am happy to meet all people in this event.

จากการฝึกและแลกเปลี่ยนทักษะการสื่อสารภาษาอังกฤษไม่ว่าจะเป็นการฟังและการพูดจากกิจกรรมในครั้งนี้ ช่วยพัฒนาทักษะการฟัง เนื่องจากได้ฟังสำเนียงใหม่ๆจากเพื่อนๆหลายคน และการพูดสื่อสารกับเพื่อนๆต่างชาติ และนอกจากนี้ยังช่วยเพิ่มความมั่นใจในการใช้ภาษาของเรามากขึ้นด้วย โดยทักษะที่ได้จากการทำกิจกรรมในครั้งนี้สามารถนำไปประยุกต์ใช้ในหลายด้านมาก ทั้งด้านการเรียน การทำงานวิจัย การพรีเซนต์งาน นำไปใช้ในชีวิตรประจำวันได้ และเป็นเตรียมพร้อมสำหรับนักศึกษาที่ต้องมีการไปแลกเปลี่ยนหรือไปทำงานวิจัยในต่างประเทศ และหลังจากจบกิจกรรมในครั้งนี้แล้วยังได้เพื่อนใหม่ซึ่งเป็นนักศึกษาต่างชาติหลายคน ซึ่งสามารถไว้ติดต่อกันเพื่อช่วยเหลือในเรื่องการเรียน การใช้ภาษาต่างๆได้อีกด้วย



ตัวอย่าง Reflective writing: Mu tour **สานสัมพันธ์บัณฑิตศึกษา**

กิจกรรมทำให้ได้แลกเปลี่ยนสื่อสารด้านภาษา เนื่องจากเป็นทำหน้าที่ staff ต้องมีการอธิบายรายละเอียด กิจกรรมต่างๆของงานให้กับทุกคนรับทราบ และทำความเข้าใจรวมถึงกระตุ้นและสร้างบรรยากาศโดยการพูดคุย การแนะนำตัวเป็นภาษาอังกฤษ ร้องเพลง เล่นเกมส์กับทีม เช่นเกมส์จำคำศัพท์หรือประโยคเพื่อส่งต่อให้เพื่อนเข้าใจ เกมส์เก้าอี้ดนตรีที่ต้องมีการเชียร์เพื่อนๆ เกมส์กินวิบากที่ต้องประชุมกลุ่มวางแผน เรียงลำดับการเล่า ทำให้ได้สื่อสารกับทุกคนในทีมทั้งนักศึกษาไทยและนักศึกษาต่างชาติ และแนะนำสถานที่ต่างๆที่สำคัญในม.มหิดลให้เพื่อนๆในทีมรู้ถึงความสำคัญและการเข้ามาใช้บริการแต่ละสถานที่

After joining MU Tour: Meet New Friends, I had great experiences. The first and most important thing, is about communication skills. After joining, I was more confident in communicating than in the past. I was quite shy to communicate because I thought my English skills were not good. The second is about culture, for me as international student I learn more about Thailand traditional game and culture. It can help me be familiar more with Thai culture. Finally, I learned about the places in the school, I knew how to get to the cafeteria or the library, I learned to use the trams service to get around. Those things make it easier for me to study as well as to live everyday at school.

In the activity, it has many advantages. It makes me improve sort skill for using English communication and making new friends. In my group. We exchanged language and culture because we have international friends. They come from many countries such as Nepal and Myanmar. In addition, this activity can help me know about the many place in Mahidol University. I this this activity should doing continue and I will support the activity of Graduated Studies. In addition, I will offer about the place of this activity.

จากการร่วมกิจกรรมในครั้งนี้ ได้ใช้ทักษะการสื่อสารหลากหลายรูปแบบทั้งวัจนภาษาและอวัจนภาษา ได้เห็นว่าภาษาอังกฤษมีความสำคัญมาก ทำให้เราทุกคนเข้าใจสิ่งต่างๆได้ตรงกัน กิจกรรมนี้เป็นกิจกรรมที่ดีมากที่ทำให้พวกเราได้รู้จักกันและสร้างเครือข่ายให้เกิดความก้าวหน้าทางวิชาการและการทำงานต่อไปในอนาคตได้ เป็นกิจกรรมที่ควรจัดอย่างต่อเนื่อง เพื่อให้เกิดการแลกเปลี่ยนเรียนรู้ซึ่งกันและกัน และพัฒนาทักษะการสื่อสารต่อไป





ภาพกิจกรรม





# สรุปจำนวนผู้เข้ารับคำปรึกษาด้านสุขภาพใจ เดือนกรกฎาคม – กันยายน ๒๕๖๕

---



# จำนวนผู้เข้ารับคำปรึกษาด้านสุขภาพใจ (เดือนกรกฎาคม – กันยายน 2565)

## ภาพรวม

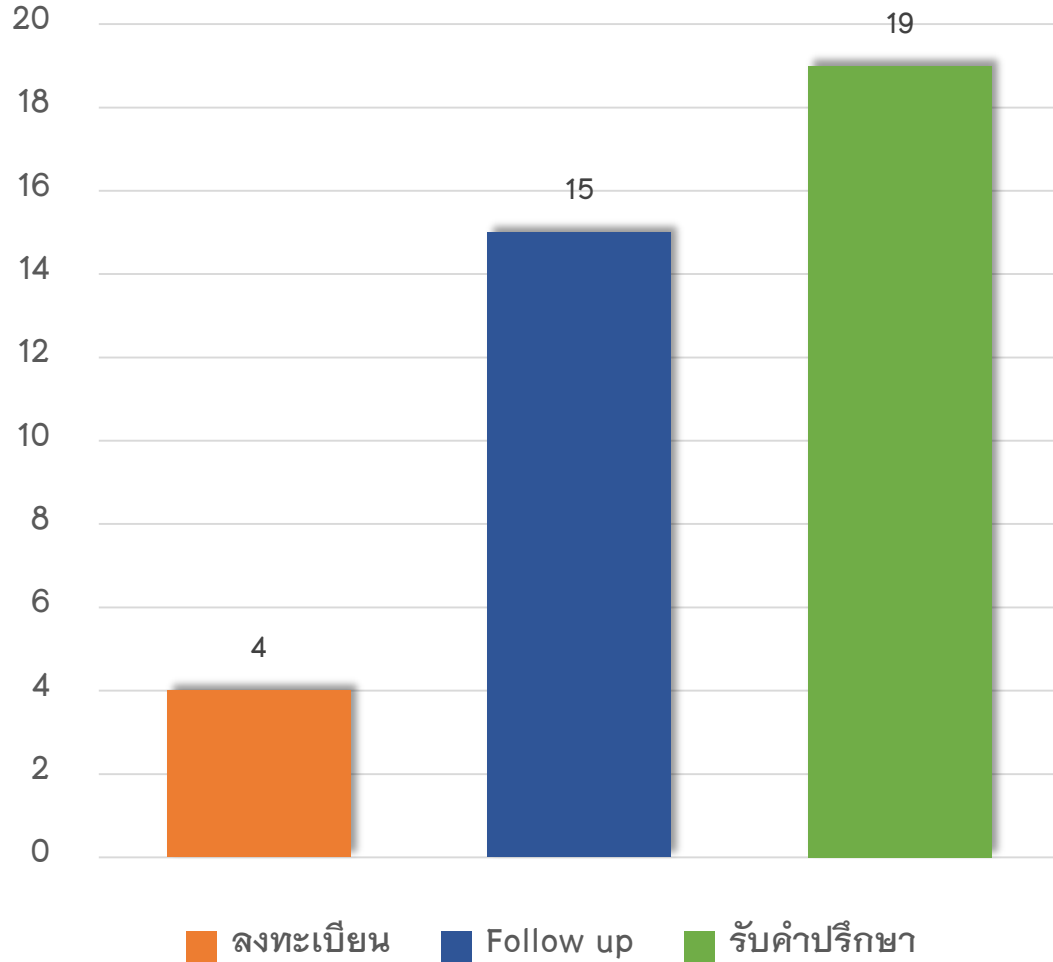

## แยกสัญชาติ

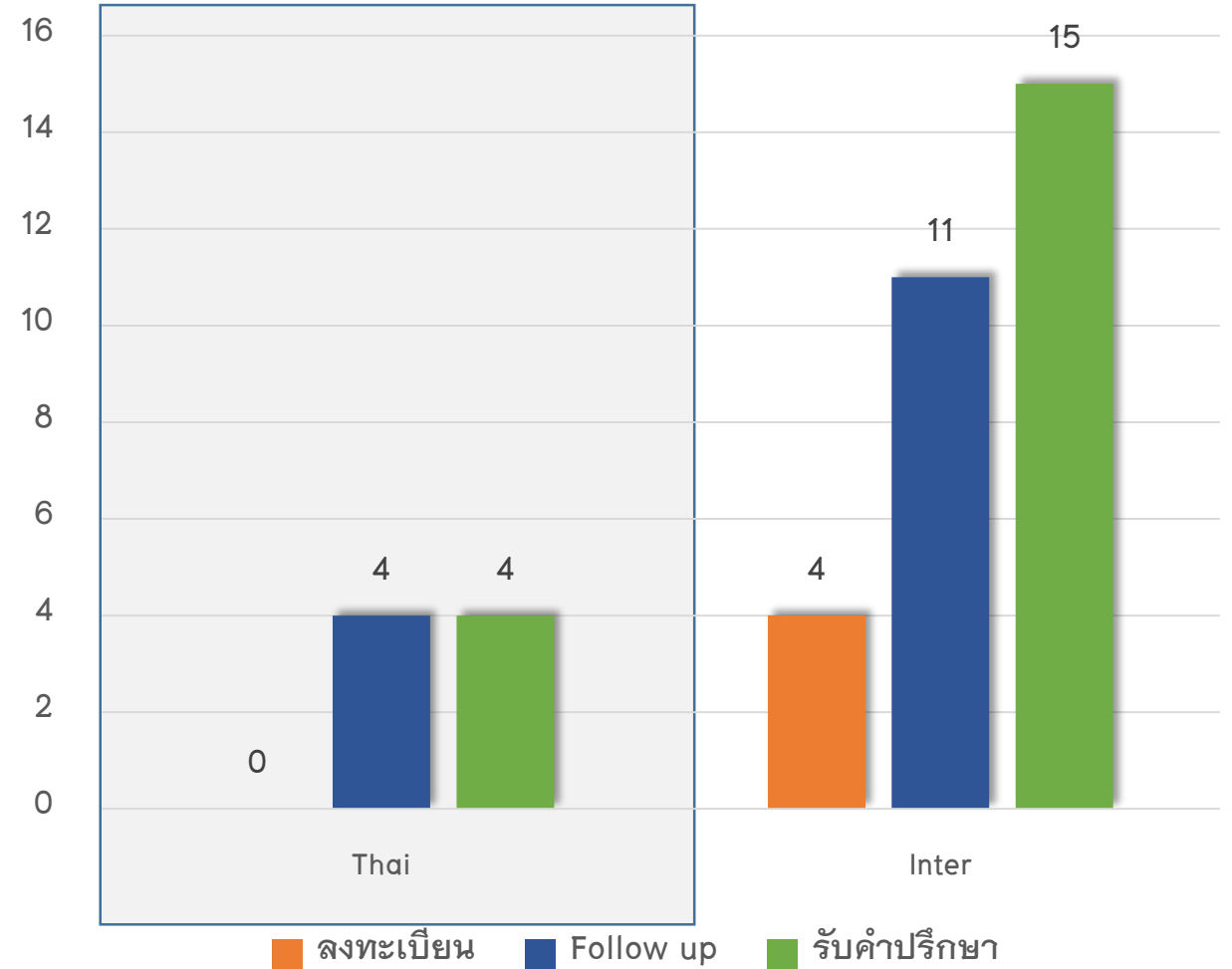





# จำนวนผู้เข้ารับคำปรึกษาด้านสุขภาพใจ (เดือนกรกฎาคม – กันยายน 2565)

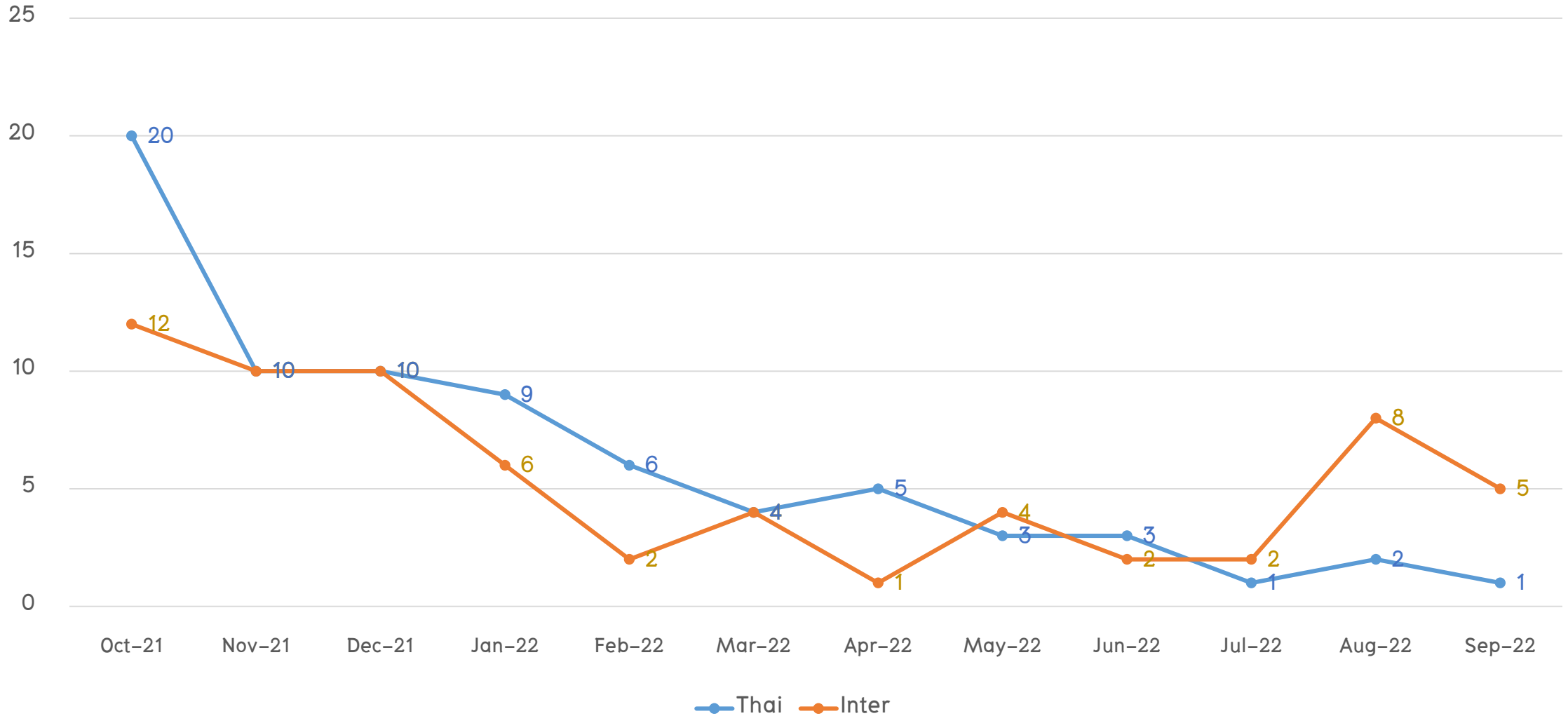

ประกาศทุนสนับสนุนนักศึกษา  
ระดับบัณฑิตศึกษา  
ในการเสนอผลงานทางวิชาการ  
ภายในประเทศ  
ประจำปีงบประมาณ ๒๕๖๖

---



# ทุนสนับสนุนในการเสนอผลงานทางวิชาการ ภายในประเทศ ประจำปีงบประมาณ 2566

คุณ/รางวัลเมื่อนักศึกษาสอบผ่านโครงร่างวิทยานิพนธ์และแต่งตั้งคณะกรรมการควบคุมวิทยานิพนธ์แล้ว

<https://graduate.mahidol.ac.th/thai/current-students/?p=scholarship>



ทุนสนับสนุน  
ในการเสนอ  
ผลงานทางวิชาการ  
ภายในประเทศ

Scholarship05

รายละเอียด จำนวน กำหนดการ การรับสมัคร ประกาศรายชื่อผู้ได้รับทุน

## 5. ทุนสนับสนุนนักศึกษาระดับบัณฑิตศึกษา ในการเสนอ ผลงานทางวิชาการ ภายในประเทศ

ประกาศบัณฑิตวิทยาลัย มหาวิทยาลัยมหิดล เรื่อง การให้ทุนอุดหนุนในการ  
พัฒนานักศึกษาระดับปริญญาโท - เอก ไปเสนอผลงานทางวิชาการภายใน  
ประเทศ...

รายละเอียดเพิ่มเติม ↗

วันรับสมัคร

↗ ตลอดปีการศึกษา

**จำนวนเงินทุนอุดหนุน**  
ค่าลงทะเบียนในการเสนอผลงาน (ทุนละไม่  
เกิน 5,000 บาท) ค่าเดินทาง (ทางบก) ตาม  
อัตราค่ารถโดยสารปรับอากาศ ประเภท 1  
และค่าที่พัก ไม่เกินคืนละ 600 บาท

Detail Number Application Period Apply List of Recipients

## Grant to Support Graduate Students in Academic Presentations in Thailand

The Faculty of Graduate Studies aims to provide grants to support our graduate students in  
presenting their own academic research in Thailand. This is to promote and support students'  
research work in order to enhance quality and meet international standards...

For more information ↗

Application Period

↗ Throughout the year

ประกาศทุนอุดหนุนในการพัฒนานักศึกษา  
ระดับบัณฑิตศึกษาในการเสนอผลงาน  
ทางวิชาการ ณ ต่างประเทศ  
ประจำปีงบประมาณ ๒๕๖๖

---



# ประกาศทุนอุดหนุนในการพัฒนานักศึกษาระดับ บัณฑิตศึกษา ในการเสนอผลงานทางวิชาการ ณ ต่างประเทศ ประจำปีงบประมาณ 2566

รายละเอียด จำนวน กำหนดการ การรับสมัคร ประกาศรายชื่อผู้ได้รับทุน

## ทุนอุดหนุนในการพัฒนานักศึกษาระดับปริญญาโท-เอก ไปเสนอผลงานทางวิชาการ ณ ต่างประเทศ

ประกาศบัณฑิตวิทยาลัย มหาวิทยาลัยมหิดล เรื่อง การให้ทุนอุดหนุนในการพัฒนานักศึกษาระดับปริญญาโท - เอก ไปเสนอผลงานทางวิชาการ ณ ต่างประเทศ ...

[รายละเอียดเพิ่มเติม](#)

วันรับสมัคร

[ตลอดปีการศึกษา](#)

ทุนสนับสนุน  
ในการเสนอ  
ผลงานทางวิชาการ  
ณ ต่างประเทศ

Detail Number Application Period Apply List of Recipients

## Scholarship to Promote Master and Doctoral Students' Competency For International

The Faculty of Graduate Studies aims to provide grants to support our master and doctoral students in presenting their own academic research in an international presentation...

[For more information](#)

Application Period

[Throughout the year](#)

<https://graduate.mahidol.ac.th/thai/current-students/?p=scholarship>

### จำนวนเงินทุนอุดหนุน

มูลค่าทุนจำแนกตามทวีปและประเทศ ดังนี้

- ทวีปเอเชีย ทุนละ ไม่เกิน 15,000 – 30,000 บาท
- ทวีปออสเตรเลีย ทุนละ ไม่เกิน 30,000 – 35,000 บาท
- ทวีปยุโรป ทุนละ ไม่เกิน 45,000 บาท
- ทวีปแอฟริกา ทุนละ ไม่เกิน 50,000 บาท
- ทวีปอเมริกา ทุนละ ไม่เกิน 50,000 บาท

# สรุปจำนวนผู้สมัครขอรับทุนสนับสนุน การทำวิทยานิพนธ์บางส่วน ประจำปี ๒๕๖๕

---

**สรุปจำนวนผู้ยื่นขอทุนสนับสนุนวิทยานิพนธ์บางส่วน ประจำปี 2565**  
**สมาคมศิษย์เก่าบัณฑิตวิทยาลัย ร่วมกับบัณฑิตวิทยาลัย มหาวิทยาลัยมหิดล**

| ลำดับที่ | คณะ/สถาบัน/วิทยาลัย/โครงการ                                                                                              | ปริญญาโท   | ปริญญาเอก | รวม        |
|----------|--------------------------------------------------------------------------------------------------------------------------|------------|-----------|------------|
| 1.       | คณะกายภาพบำบัด                                                                                                           | 2          | -         | 2          |
| 2.       | คณะเทคนิคการแพทย์                                                                                                        | 1          | -         | 1          |
| 3.       | คณะเทคโนโลยีสารสนเทศและการสื่อสาร                                                                                        | -          | 1         | 1          |
| 4.       | คณะพยาบาลศาสตร์                                                                                                          | 9          | 1         | 10         |
| 5.       | คณะแพทยศาสตร์โรงพยาบาลรามาธิบดี                                                                                          | 40         | -         | 40         |
| 6.       | คณะวิทยาศาสตร์                                                                                                           | 26         | 13        | 39         |
| 7.       | คณะแพทยศาสตร์ศิริราชพยาบาล                                                                                               | 3          | 2         | 5          |
| 8.       | คณะเภสัชศาสตร์                                                                                                           | 4          | -         | 4          |
| 9.       | คณะวิศวกรรมศาสตร์                                                                                                        | 13         | 1         | 14         |
| 10.      | คณะสาธารณสุขศาสตร์                                                                                                       | 24         | 4         | 28         |
| 11.      | คณะสังคมศาสตร์และมนุษยศาสตร์                                                                                             | 2          | 5         | 7          |
| 12.      | คณะเวชศาสตร์เขตร้อน                                                                                                      | 10         | 4         | 14         |
| 13.      | สถาบันโภชนาการ                                                                                                           | 3          | -         | 3          |
| 14.      | สถาบันชีววิทยาศาสตร์โมเลกุล                                                                                              | 1          | -         | 1          |
| 15.      | สถาบันวิจัยประชากรและสังคม                                                                                               | 1          | 2         | 3          |
| 16.      | สถาบันนวัตกรรมการเรียนรู้                                                                                                | 1          | -         | 1          |
| 17.      | สถาบันพัฒนาสุขภาพอาเซียน                                                                                                 | -          | 2         | 2          |
| 18.      | สถาบันวิจัยภาษาและวัฒนธรรมเอเซีย                                                                                         | 2          | 1         | 3          |
| 19.      | สถาบันชีววิทยาศาสตร์โมเลกุล                                                                                              | 1          | -         | 1          |
| 20.      | สถาบันแห่งชาติเพื่อการพัฒนาเด็กและครอบครัว                                                                               | 3          | -         | 3          |
| 21.      | วิทยาลัยดุริยางคศิลป์                                                                                                    | 2          | 3         | 5          |
| 22.      | วิทยาลัยราชสุดา                                                                                                          | 1          | 1         | 2          |
| 23.      | วิทยาลัยวิทยาศาสตร์และเทคโนโลยีการกีฬา                                                                                   | 2          | -         | 2          |
| 24.      | วิทยาลัยนานาชาติ                                                                                                         | 1          | -         | 1          |
| 25.      | โครงการจัดตั้งสถาบันสิทธิมนุษยชนและสันติศึกษา                                                                            | -          | 3         | 3          |
| 26.      | โครงการร่วม คณะแพทยศาสตร์โรงพยาบาลรามาธิบดี<br>สถาบันโภชนาการ                                                            | 4          | 1         | 5          |
| 27.      | โครงการร่วมคณะแพทยศาสตร์โรงพยาบาลรามาธิบดี คณะ<br>แพทยศาสตร์<br>ศิริราชพยาบาล สถาบันแห่งชาติเพื่อการพัฒนาเด็กและครอบครัว | 11         | -         | 11         |
| 28.      | โครงการร่วมคณะแพทยศาสตร์โรงพยาบาลรามาธิบดี คณะ<br>พยาบาลศาสตร์                                                           | -          | 2         | 2          |
|          | <b>รวม</b>                                                                                                               | <b>167</b> | <b>46</b> | <b>213</b> |

ข้อมูล ณ วันที่ 31 สิงหาคม 2565

- ประกาศผลการพิจารณา ภายในวันที่ 30 กันยายน 2565
- พิธีมอบทุน เดือนตุลาคม 2565



ด้านอื่น ๆ



# การมอบหน้าที่ราชการเพิ่มเติม รองคณบดีบัณฑิตวิทยาลัย

---



การมอบหน้าที่ราชการรองคณบดี ผู้ช่วยคณบดีบัณฑิตวิทยาลัย (เพิ่มเติม)  
ตั้งแต่วันที่ 1 ตุลาคม 2565 เป็นต้นไปตามวาระการดำรงตำแหน่งของคณบดีบัณฑิตวิทยาลัย

1. รองศาสตราจารย์ ดร.บุญฤทธิ์ ปัญญาภิญโญผล รองคณบดีฝ่ายบริหารและภารกิจพิเศษ  
เพิ่มเติม : รักษาการแทนรองคณบดีฝ่ายแผนและการคลัง /กำกับดูแลงานคลัง
2. ผู้ช่วยศาสตราจารย์ ดร.ชูศักดิ์ โอภาสเจริญ รองคณบดีฝ่ายการศึกษาแบบดิจิทัล  
เพิ่มเติม : 2.1 กำกับดูแล งานบริการการศึกษา  
2.2 กำกับดูแล งานแผนและพัฒนา
3. อาจารย์ ดร.Aung Win Tun รองคณบดีฝ่ายวิเทศสัมพันธ์  
เพิ่มเติม : กำกับดูแลงานด้านเทคโนโลยีการศึกษาออนไลน์
4. ผู้ช่วยศาสตราจารย์ ดร.นพ.วิจิต สุธรรมารักษ์ ผู้ช่วยคณบดีฝ่ายการตลาดดิจิทัล  
เพิ่มเติม : เลขานุการประชุมคณะกรรมการประจำบัณฑิตวิทยาลัย

# คำสั่งมหาวิทยาลัยมหิดล เรื่อง

แต่งตั้งพนักงานมหาวิทยาลัย  
ให้ดำรงตำแหน่งประเภทผู้บริหาร  
(ระดับหัวหน้าหน่วยงานของส่วนงานที่มีใช้ภาควิชา  
หรือเทียบเท่าภาควิชา)  
สังกัดบัณฑิตวิทยาลัย

---



คำสั่งมหาวิทยาลัยมหิดล

ที่ ๒๘๗๒ /๒๕๖๕

เรื่อง แต่งตั้งพนักงานมหาวิทยาลัยให้ดำรงตำแหน่งประเภทผู้บริหาร  
(ระดับหัวหน้าหน่วยงานของส่วนงานที่มีใช้ภาควิชาหรือเทียบเท่าภาควิชา)  
สังกัดบัณฑิตวิทยาลัย

อาศัยอำนาจตามความในข้อ ๓ ของข้อบังคับมหาวิทยาลัยมหิดล ว่าด้วยการแต่งตั้ง คุณสมบัติ วาระการดำรงตำแหน่งและการพ้นจากตำแหน่งของหัวหน้าหน่วยงานและรองหัวหน้าหน่วยงานที่มีใช้ภาควิชาหรือเทียบเท่าภาควิชา พ.ศ. ๒๕๕๔ ข้อ ๔ ข้อ ๕ และข้อ ๗ ของประกาศมหาวิทยาลัยมหิดล เรื่อง การแต่งตั้ง คุณสมบัติ วาระการดำรงตำแหน่งและการพ้นจากตำแหน่งของหัวหน้าหน่วยงานและรองหัวหน้าหน่วยงานของส่วนงานที่มีใช้ภาควิชาหรือเทียบเท่าภาควิชา พ.ศ. ๒๕๕๖ และที่แก้ไขเพิ่มเติม ประกอบกับมติที่ประชุม คณะกรรมการบริหารทรัพยากรบุคคล ครั้งที่ ๑๖/๒๕๖๕ เมื่อวันที่ ๒๔ สิงหาคม พ.ศ. ๒๕๖๕ จึงแต่งตั้ง พนักงานมหาวิทยาลัยให้ดำรงตำแหน่งประเภทผู้บริหาร (ระดับหัวหน้าหน่วยงานของส่วนงานที่มีใช้ภาควิชาหรือเทียบเท่าภาควิชา) สังกัดบัณฑิตวิทยาลัย จำนวน ๒ ราย โดยมีวาระการดำรงตำแหน่ง ๔ ปี ดังนี้

| ลำดับที่ | ชื่อ-นามสกุล           | คุณวุฒิ | สังกัด/ตำแหน่งเดิม                                                                  | ตำแหน่งประเภทผู้บริหารที่ได้รับแต่งตั้ง | วันที่แต่งตั้งให้ดำรงตำแหน่ง |
|----------|------------------------|---------|-------------------------------------------------------------------------------------|-----------------------------------------|------------------------------|
| ๑        | นางนันทวัน<br>สูงวงศ์  | บธ.บ.   | <u>บัณฑิตวิทยาลัย</u><br><u>สำนักงานคณบดี</u><br><u>งานพัสดุ</u><br>นักวิชาการพัสดุ | หัวหน้างานพัสดุ                         | ๒๔ ส.ค. ๖๕                   |
| ๒        | นายวีระชัย<br>เขม้นงาน | บธ.ม.   | <u>งานแผนและพัฒนา</u><br>นักวิเคราะห์นโยบายและแผน                                   | หัวหน้างานแผนและพัฒนา                   | ๒๔ ส.ค. ๖๕                   |

สั่ง ณ วันที่ ๒๖ สิงหาคม พ.ศ. ๒๕๖๕

(ศาสตราจารย์ นายแพทย์วีรชิต คชการ)

รองอธิการบดีฝ่ายพัฒนาทรัพยากรมนุษย์  
ปฏิบัติหน้าที่แทนอธิการบดีมหาวิทยาลัยมหิดล

เรียน คณบดีบัณฑิตวิทยาลัย (รักษาการแทน)

- เพื่อโปรดทราบ
- คำสั่งมหาวิทยาลัยมหิดล เรื่อง แต่งตั้ง

ข้าราชการพลเรือนในสถาบันอุดมศึกษาให้ดำรงตำแหน่งประเภทผู้บริหาร

(ระดับหัวหน้าหน่วยงานของส่วนงานที่มีใช้ภาควิชาหรือเทียบเท่าภาควิชา)

สังกัดบัณฑิตวิทยาลัย จำนวน ๒ ราย โดยมีวาระการดำรงตำแหน่ง ๔ ปี ดังนี้

- ๑) นางนันทวัน สุวงศ์ ให้ดำรงตำแหน่ง หัวหน้างานพัสดุ
- ๒) นายวีระชัย เขม้นงาน ให้ดำรงตำแหน่ง หัวหน้างานแผนและพัฒนา

โดยแต่งตั้งดำรงตำแหน่งในวันที่ ๒๔ สิงหาคม พ.ศ. ๒๕๖๕

- สำเนาเรียนในระบบ Line และ Intranet



Digitally signed  
by witsuwat.mah  
Date: 2022.08.29  
14:33:21 +07'00'

(นายวิษุวัต มหิทธิกร)

นักทรัพยากรบุคคล (ผู้อำนวยการพิเศษ)

วันที่ ๒๙ สิงหาคม พ.ศ. ๒๕๖๕

- เห็นควรนำแจ้งที่ประชุมคณะกรรมการบริหารบัณฑิตวิทยาลัย  
และแจ้งเพื่อทราบที่ประชุมคณะกรรมการประจำส่วนงาน

รับทราบและดำเนินการ

อมรรต ปูนาค

Digitally signed  
by Amornrat  
Date:  
2022.08.29  
20:53:12  
+07'00'

ธนดล

Digitally signed  
by thanadol.pri  
Date: 2022.08.30  
09:22:14 +07'00'

(ผู้ช่วยศาสตราจารย์ธนดล ปรีตธานันท์)

รองคณบดีฝ่ายแผนและการคลัง

รักษาการแทนคณบดีบัณฑิตวิทยาลัย มหาวิทยาลัย  
มหิดล

ประกาศกระทรวงสาธารณสุข  
เรื่อง

ยกเลิกประกาศกระทรวงสาธารณสุข  
เรื่อง ชื่อและอาการสำคัญของโรคติดต่ออันตราย  
(ฉบับที่ ๓) พ.ศ. ๒๕๖๓  
พ.ศ. ๒๕๖๕

---



## ประกาศกระทรวงสาธารณสุข

เรื่อง ยกเลิกประกาศกระทรวงสาธารณสุข

เรื่อง ชื่อและอาการสำคัญของโรคติดต่ออันตราย (ฉบับที่ ๓) พ.ศ. ๒๕๖๓

พ.ศ. ๒๕๖๕

ด้วยสถานการณ์การระบาดของโรคติดเชื้อไวรัสโคโรนา 2019 หรือโรคโควิด 19 (Coronavirus Disease 2019 (COVID - 19)) ทั่วโลก มีแนวโน้มจำนวนผู้ป่วยที่มีอาการรุนแรงและอัตราการเสียชีวิตลดลง รวมถึงการแพร่ระบาดและความรุนแรงของโรคในท้องถิ่นนอกราชอาณาจักรมีแนวโน้มลดลงเช่นกัน ประกอบกับจำนวนวัคซีนป้องกันโรคโควิด 19 ในราชอาณาจักรมีจำนวนเพียงพอต่อความต้องการของประชาชน และประชาชนในราชอาณาจักรได้รับวัคซีนป้องกันโรคโควิด 19 ในระดับความครอบคลุมสูง ซึ่งส่งผลให้ประชาชนมีภูมิคุ้มกันโรคเพิ่มขึ้นตามไปด้วย ดังนั้น เพื่อให้มาตรการทางกฎหมายสอดคล้องกับการผ่อนคลายมาตรการต่าง ๆ ในราชอาณาจักรและมีความเหมาะสมกับสถานการณ์ในปัจจุบัน จึงเห็นสมควรยกเลิกประกาศกระทรวงสาธารณสุข เรื่อง ชื่อและอาการสำคัญของโรคติดต่ออันตราย (ฉบับที่ ๓) พ.ศ. ๒๕๖๓ เพื่อประโยชน์และความเหมาะสมในการเฝ้าระวัง การป้องกัน และการควบคุมโรคติดต่อ

อาศัยอำนาจตามความในมาตรา ๕ วรรคหนึ่ง และมาตรา ๖ (๑) แห่งพระราชบัญญัติโรคติดต่อ พ.ศ. ๒๕๕๘ รัฐมนตรีว่าการกระทรวงสาธารณสุขโดยคำแนะนำของคณะกรรมการโรคติดต่อแห่งชาติ จึงออกประกาศไว้ ดังต่อไปนี้

ข้อ ๑ ประกาศนี้เรียกว่า “ประกาศกระทรวงสาธารณสุข เรื่อง ยกเลิกประกาศกระทรวงสาธารณสุข เรื่อง ชื่อและอาการสำคัญของโรคติดต่ออันตราย (ฉบับที่ ๓) พ.ศ. ๒๕๖๓ พ.ศ. ๒๕๖๕”

ข้อ ๒ ประกาศนี้ให้ใช้บังคับตั้งแต่วันที่ ๑ ตุลาคม พ.ศ. ๒๕๖๕ เป็นต้นไป

ข้อ ๓ ให้ยกเลิกประกาศกระทรวงสาธารณสุข เรื่อง ชื่อและอาการสำคัญของโรคติดต่ออันตราย (ฉบับที่ ๓) พ.ศ. ๒๕๖๓ ลงวันที่ ๒๖ กุมภาพันธ์ พ.ศ. ๒๕๖๓

ประกาศ ณ วันที่ ๑๙ กันยายน พ.ศ. ๒๕๖๕

อนุทิน ชาญวีรกูล

รัฐมนตรีว่าการกระทรวงสาธารณสุข



## ประกาศกระทรวงสาธารณสุข

เรื่อง ชื่อและอาการสำคัญของโรคติดต่อที่ต้องเฝ้าระวัง (ฉบับที่ ๓)

พ.ศ. ๒๕๖๕

โดยที่เป็นการสมควรให้มีการประกาศให้โรคติดเชื้อไวรัสโคโรนา 2019 หรือโรคโควิด 19 (Coronavirus Disease 2019 (COVID - 19)) เป็นโรคติดต่อที่ต้องเฝ้าระวังตามพระราชบัญญัติโรคติดต่อ พ.ศ. ๒๕๕๘ เพื่อประโยชน์ในการเฝ้าระวัง การป้องกัน และการควบคุมโรคติดต่อ

อาศัยอำนาจตามความในมาตรา ๕ วรรคหนึ่ง และมาตรา ๖ (๑) แห่งพระราชบัญญัติโรคติดต่อ พ.ศ. ๒๕๕๘ รัฐมนตรีว่าการกระทรวงสาธารณสุขโดยคำแนะนำของคณะกรรมการโรคติดต่อแห่งชาติ จึงออกประกาศไว้ ดังต่อไปนี้

ข้อ ๑ ประกาศนี้เรียกว่า “ประกาศกระทรวงสาธารณสุข เรื่อง ชื่อและอาการสำคัญของโรคติดต่อที่ต้องเฝ้าระวัง (ฉบับที่ ๓) พ.ศ. ๒๕๖๕”

ข้อ ๒ ประกาศนี้ให้ใช้บังคับตั้งแต่วันที่ ๑ ตุลาคม พ.ศ. ๒๕๖๕ เป็นต้นไป

ข้อ ๓ ให้เพิ่มความต่อไปนี้เป็น (๕๗) ของข้อ ๔ แห่งประกาศกระทรวงสาธารณสุข เรื่อง ชื่อและอาการสำคัญของโรคติดต่อที่ต้องเฝ้าระวัง พ.ศ. ๒๕๖๒

“(๕๗) โรคติดเชื้อไวรัสโคโรนา 2019 หรือโรคโควิด 19 (Coronavirus Disease 2019 (COVID - 19)) มีอาการไข้ ไอ เจ็บคอ หอบเหนื่อย หรือมีอาการของโรคปอดอักเสบ ในรายที่มีอาการรุนแรงจะมีอาการระบบทางเดินหายใจล้มเหลว และอาจถึงขั้นเสียชีวิต”

ประกาศ ณ วันที่ ๑๙ กันยายน พ.ศ. ๒๕๖๕

อนุทิน ชาญวีรกูล

รัฐมนตรีว่าการกระทรวงสาธารณสุข

# ยกเลิก ข้อ 3

หน้า ๑

เล่ม ๑๓๗ ตอนพิเศษ ๔๘ ง

ราชกิจจานุเบกษา

๒๙ กุมภาพันธ์ ๒๕๖๓

## ประกาศกระทรวงสาธารณสุข

เรื่อง ชื่อและอาการสำคัญของโรคติดต่ออันตราย (ฉบับที่ ๓)

พ.ศ. ๒๕๖๓

โดยที่เป็นการสมควรให้มีการประกาศให้โรคติดต่อเชื้อไวรัสโคโรนา 2019 หรือโรคโควิด 19 (Coronavirus Disease 2019 (COVID-19)) เป็นโรคติดต่ออันตรายตามพระราชบัญญัติโรคติดต่อ พ.ศ. ๒๕๕๘ เพื่อประโยชน์ในการเฝ้าระวัง ป้องกัน และควบคุมโรคติดต่ออันตราย

อาศัยอำนาจตามความในมาตรา ๕ วรรคหนึ่ง และมาตรา ๖ (๑) แห่งพระราชบัญญัติโรคติดต่อ พ.ศ. ๒๕๕๘ รัฐมนตรีว่าการกระทรวงสาธารณสุขโดยคำแนะนำของคณะกรรมการโรคติดต่อแห่งชาติ จึงออกประกาศไว้ ดังต่อไปนี้

ข้อ ๑ ประกาศนี้เรียกว่า “ประกาศกระทรวงสาธารณสุข เรื่อง ชื่อและอาการสำคัญของโรคติดต่ออันตราย (ฉบับที่ ๓) พ.ศ. ๒๕๖๓”

ข้อ ๒ ประกาศนี้ให้ใช้บังคับตั้งแต่วันถัดจากวันประกาศในราชกิจจานุเบกษาเป็นต้นไป

ยกเลิก ข้อ 3

ข้อ ๓ ให้เพิ่มความต่อไปนี้เป็น (๑๔) ของข้อ ๑ แห่งประกาศกระทรวงสาธารณสุข เรื่อง ชื่อและอาการสำคัญของโรคติดต่ออันตราย พ.ศ. ๒๕๕๘

“(๑๔) โรคติดต่อเชื้อไวรัสโคโรนา 2019 หรือโรคโควิด 19 (Coronavirus Disease 2019 (COVID-19)) มีอาการไข้ ไอ เจ็บคอ หอบเหนื่อย หรือมีอาการของโรคปอดอักเสบ ในรายที่มีอาการรุนแรง จะมีอาการระบบทางเดินหายใจล้มเหลว และอาจถึงขั้นเสียชีวิต”

ประกาศ ณ วันที่ ๒๖ กุมภาพันธ์ พ.ศ. ๒๕๖๓

อนุทิน ชาญวีรกูล

รัฐมนตรีว่าการกระทรวงสาธารณสุข

ขอแจ้งมติที่ประชุมสภามหาวิทยาลัยมหิดล  
ครั้งที่ ๕๘๔  
เรื่อง การปรับโครงสร้างองค์กร  
ของบัณฑิตวิทยาลัย

---

# ขอแจ้งมติที่ประชุมสภามหาวิทยาลัยมหิดล ครั้งที่ 584 เรื่อง การปรับโครงสร้างองค์กรของบัณฑิตวิทยาลัย



กองแผนงาน  
รับเลขที่ 25๒๖/230๘  
วันที่ 26 ก.ย. 2565  
เวลา ๑.๐๑ น.



ห้องอธิการบดี  
23 ก.ย. 2565  
วันที่.....

ห้อง รองอธิการบดี  
23 ก.ย. 2565  
วันที่.....

สำนักงานสภามหาวิทยาลัยมหิดล ชั้น ๕  
อาคารสำนักงานอธิการบดี มหาวิทยาลัยมหิดล  
โทร. ๐๒-๘๔๔๙-๖๓๔๔ โทรสาร ๐๒-๘๔๔๙-๖๓๖๖

ที่ อว ๓๘.๔๑/๓๗๕  
วันที่ ๒๒ กันยายน พ.ศ. ๒๕๖๕

เรื่อง ขอแจ้งมติที่ประชุมสภามหาวิทยาลัยมหิดล ครั้งที่ ๕๘๔ และการรายงานผลการดำเนินการตามมติสภาฯ

เรียน อธิการบดี (ผ่านรองอธิการบดี)

สิ่งที่ส่งมาด้วย เอกสารประกอบการประชุม พร้อมมติที่ประชุมสภามหาวิทยาลัยมหิดล ครั้งที่ ๕๘๔

ตามที่กองแผนงาน ได้เสนอเรื่องต่างๆ เพื่อให้ให้นำเข้าที่ประชุมสภามหาวิทยาลัย ครั้งที่ ๕๘๔  
วันพุธที่ ๒๑ กันยายน พ.ศ. ๒๕๖๕ จำนวน ๓ เรื่อง โดยที่ประชุมมีมติ ดังนี้

ระเบียบวาระที่ ๕ เรื่องเสนอเพื่อพิจารณา

๕.๕ ขออนุมัติงบประมาณมหาวิทยาลัยมหิดล ประจำปีงบประมาณ พ.ศ. ๒๕๖๖

มติที่ประชุม :

อนุมัติงบประมาณมหาวิทยาลัยมหิดล ประจำปีงบประมาณ พ.ศ. ๒๕๖๖

จำนวน ๖๕,๖๖๔.๒๗๑๙ ล้านบาท แบ่งเป็น

(๑) งบประมาณรายจ่ายประจำปีงบประมาณ พ.ศ. ๒๕๖๖ (งบแผ่นดิน)

จำนวน ๑๓,๘๕๗.๔๑๓๙ ล้านบาท

(๒) งบประมาณรายจ่ายจากเงินรายได้และกองทุน ประจำปีงบประมาณ พ.ศ. ๒๕๖๖

จำนวน ๕๑,๘๐๖.๘๕๘๐ ล้านบาท

๕.๖ การนำเข้าวัคซีน Covovax ของมหาวิทยาลัยมหิดล

มติที่ประชุม :

อนุมัติ

ระเบียบวาระที่ ๗ เรื่องเสนอเพื่อพิจารณา

๗.๔ การปรับโครงสร้างการแบ่งหน่วยงานภายในของส่วนงานมหาวิทยาลัยมหิดล

มติที่ประชุม :

รับทราบ

รายละเอียดปรากฏตามมติที่ประชุมที่แนบมาพร้อมนี้

ศาสตราจารย์ นายแพทย์บรรจง มไหสวริยะ  
อธิการบดีมหาวิทยาลัยมหิดล

จึงเรียนมาเพื่อโปรดทราบ และเห็นสมควรให้กองแผนงานรับทราบและดำเนินการต่อไป

จะเป็นพระคุณยิ่ง

23 ก.ย. 2565

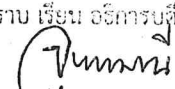
ทราบ เรียน อธิการบดี  
  
.....

(รองศาสตราจารย์ ดร.ภญ.จุฑามณี สุทธิสีสังข์)  
รองอธิการบดี

23 ก.ย. 2565

งานนโยบายและแผน

ปฎก

(นางสาวปวีณา ลาวณิชศรี)  
ผู้อำนวยการกองแผนงาน

(รองศาสตราจารย์ นายแพทย์สรยุทธ สุภาพรรณชาติ)

ผู้ช่วยอธิการบดีฝ่ายบริหารสินทรัพย์

รักษาการแทนหัวหน้าสำนักงานสภามหาวิทยาลัยมหิดล

ปฏิบัติหน้าที่แทนเลขานุการสภามหาวิทยาลัย





**เอกสารประกอบการประชุมสภามหาวิทยาลัยมหิดล ครั้งที่ ๕๘๔ วันพุธที่ ๒๑ กันยายน พ.ศ. ๒๕๖๕**

**ระเบียบวาระที่ ๗ เรื่องแจ้งเพื่อทราบ**

**๗.๔ การปรับโครงสร้างการแบ่งหน่วยงานภายในของส่วนงาน มหาวิทยาลัยมหิดล**

**สาระสำคัญ** ตามที่สภามหาวิทยาลัย ในการประชุมครั้งที่ ๕๘๔ เมื่อวันที่ ๒๔ พฤศจิกายน พ.ศ. ๒๕๕๓ ได้มีมติมอบอำนาจมหาวิทยาลัยในการดำเนินงานการพิจารณาอนุมัติการแบ่งหน่วยงานภายในของส่วนงาน และให้นำมาเสนอต่อที่ประชุมสภามหาวิทยาลัยเพื่อทราบ นั้น

ในการนี้ มหาวิทยาลัยจึงได้นำเรื่องการปรับโครงสร้างการแบ่งหน่วยงานภายในของคณะแพทยศาสตร์ศิริราชพยาบาล คณะสิ่งแวดล้อมและทรัพยากรศาสตร์ บัณฑิตวิทยาลัย และสำนักงานอธิการบดี (การจัดตั้ง ศูนย์อำนวยการด้านข้อมูลส่วนบุคคล มหาวิทยาลัยมหิดล) เสนอต่อคณะกรรมการประจำ มหาวิทยาลัยมหิดล ครั้งที่ ๑๗/๒๕๖๕ วันที่ ๑๔ กันยายน ๒๕๖๕ ที่ประชุมมีมติเห็นชอบการปรับโครงสร้างการแบ่งหน่วยงานภายในส่วนงาน ดังนี้

| ส่วนงาน                         | การปรับโครงสร้างการแบ่งหน่วยงานภายใน                                                                                                                                                                                                   |
|---------------------------------|----------------------------------------------------------------------------------------------------------------------------------------------------------------------------------------------------------------------------------------|
| คณะแพทยศาสตร์ศิริราชพยาบาล      | ๑. เสนอขอ ยกฐานะ “สถานวิทยามะเร็งศิริราช” จากหน่วยงานที่ไม่เทียบเท่าภาควิชา ให้เป็นหน่วยงานที่มีฐานะ “เทียบเท่าภาควิชา”<br>๒. เสนอขอจัดตั้ง “ศูนย์วิจัยเป็นเลิศ”<br>๓. เสนอขอจัดตั้ง “ศูนย์นวัตกรรมข้อมูลศิริราช”                      |
| คณะสิ่งแวดล้อมและทรัพยากรศาสตร์ | ๑. เสนอขอเปลี่ยนชื่อ ศูนย์การศึกษา วิจัย และถ่ายทอดเทคโนโลยีสิ่งแวดล้อม และทรัพยากรธรรมชาติ เพื่อการจัดการลุ่มน้ำอย่างบูรณาการในพื้นที่ภาคเหนือ เป็น “ศูนย์วิจัย และบริการวิชาการสิ่งแวดล้อมและทรัพยากร มหาวิทยาลัยมหิดล จังหวัดลำปาง” |
| บัณฑิตวิทยาลัย                  | ๑. เสนอขอเปลี่ยนชื่อและปรับภารกิจ งานบริหารหลักสูตรสหสาขาวิชา เป็น “งานทะเบียนและประมวลผล”                                                                                                                                             |
| สำนักงานอธิการบดี               | ๑. การจัดตั้ง ศูนย์อำนวยการด้านข้อมูลส่วนบุคคล มหาวิทยาลัยมหิดล                                                                                                                                                                        |

**เอกสารประกอบ** รายละเอียดการปรับโครงสร้างหน่วยงานของส่วนงาน ตามเอกสารที่แนบมาพร้อมนี้

๑. คณะแพทยศาสตร์ศิริราชพยาบาล (เอกสารหมายเลข ๑)
๒. คณะสิ่งแวดล้อมและทรัพยากรศาสตร์ (เอกสารหมายเลข ๒)
๓. บัณฑิตวิทยาลัย (เอกสารหมายเลข ๓)
๔. สำนักงานอธิการบดี (การจัดตั้ง ศูนย์อำนวยการด้านข้อมูลส่วนบุคคล มหาวิทยาลัยมหิดล) (เอกสารหมายเลข ๔)

เอกสารประกอบการประชุมสภามหาวิทยาลัยมหิดล ครั้งที่ ๕๘๔ วันพุธที่ ๒๑ กันยายน พ.ศ. ๒๕๖๕

สรุปมติที่ขอ

เสนอที่ประชุมพิจารณา

มติที่ประชุม

รับทราบ

ศรีสุวิ  
21 ก.ย. 2565

  
(นางสุนิดา เกียรติวัฒนวิศาล)  
หัวหน้าสำนักบริหารกิจการสภามหาวิทยาลัย  
21 ก.ย. 2565

กองแผนงาน

๑๔ กันยายน ๒๕๖๕

# โครงสร้างองค์กรบัณฑิตวิทยาลัย

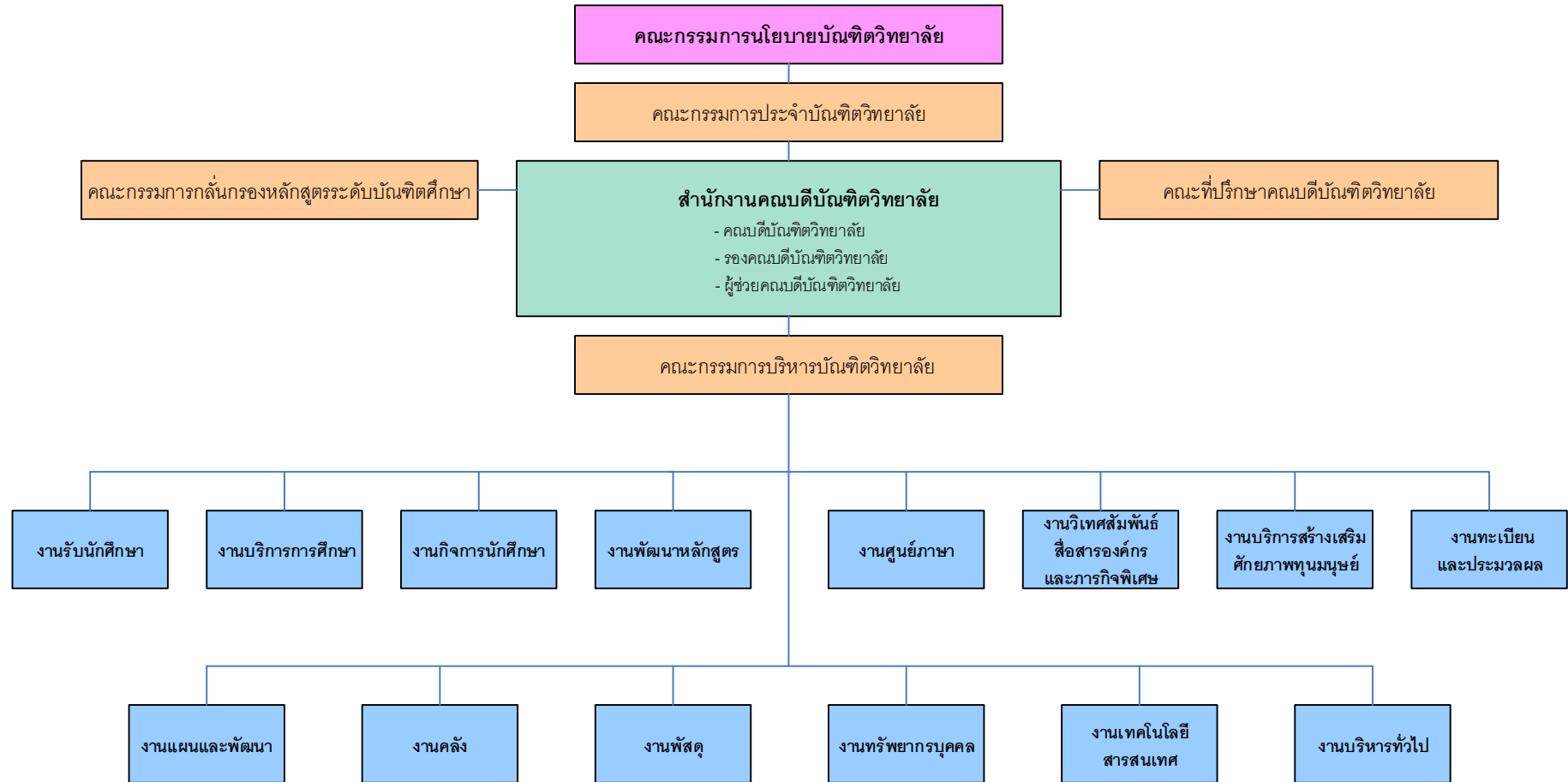

# การค้นพบที่สำนักงานบัณฑิตวิทยาลัย สาขาคณะแพทยศาสตร์ศิริราชพยาบาล

---



งานบริหารทั่วไป  
บัณฑิตวิทยาลัย มหาวิทยาลัยมหิดล  
โทร. ๐๒-๔๔๑๔๑๒๕ ต่อ ๒๔๒

ที่ อว ๗๘.๐๒/ ๐๙๘๘๘ ออกเลขที่โดยสารบรรณ

*dew*

wilailuk.suk  
2022.09.26  
14:59:47  
+07'00'

วันที่ ๒๖ กันยายน ๒๕๖๕

เรื่อง การคืนพื้นที่สำนักงานบัณฑิตวิทยาลัย สาขาคณะแพทยศาสตร์ศิริราชพยาบาล

เรียน คณบดีคณะแพทยศาสตร์ศิริราชพยาบาล

ตามที่คณะแพทยศาสตร์ศิริราชพยาบาล ได้ให้ความอนุเคราะห์บัณฑิตวิทยาลัยใช้พื้นที่ในเขตบางกอกน้อยเพื่อการดำเนินการและการให้บริการต่าง ๆ ในด้านบัณฑิตศึกษาสำหรับหลักสูตรและนักศึกษาระดับบัณฑิตศึกษาของส่วนงานที่ตั้งอยู่ในวิทยาเขตบางกอกน้อยตั้งแต่แรกก่อตั้งบัณฑิตวิทยาลัย เมื่อปี พ.ศ.๒๕๐๗ ซึ่ง ศาสตราจารย์นายแพทย์ สวัสดิ์ สกุลไทย ดำรงตำแหน่งคณบดีบัณฑิตวิทยาลัยท่านแรก และ ศาสตราจารย์เกียรติคุณ นายแพทย์ อุดม โปชะกะฤกษ์ ดำรงตำแหน่งคณบดีคณะแพทยศาสตร์ศิริราชพยาบาลในขณะนั้น

เนื่องจากในปัจจุบันบัณฑิตวิทยาลัยได้พัฒนาระบบเทคโนโลยีสารสนเทศมาใช้ในการระบบปฏิบัติการและระบบการให้บริการ ทำให้หลักสูตร อาจารย์ และนักศึกษาสามารถติดต่อและขอรับบริการผ่านระบบออนไลน์ได้อย่างครบถ้วนและสมบูรณ์ บัณฑิตวิทยาลัยพิจารณาแล้วจึงขอคืนพื้นที่ สำนักงานบัณฑิตวิทยาลัย สาขาคณะแพทยศาสตร์ศิริราชพยาบาล ชั้น ๓ อาคารรักรักษ์สิ่งแวดล้อม ให้กับคณะแพทยศาสตร์ศิริราชพยาบาล ตั้งแต่วันที่ ๑ ตุลาคม ๒๕๖๕ เพื่อให้คณะแพทยศาสตร์ศิริราชพยาบาลได้ใช้ประโยชน์ต่อไป

บัณฑิตวิทยาลัยขอขอบพระคุณคณะแพทยศาสตร์ศิริราชพยาบาลเป็นอย่างยิ่งที่ให้ความอนุเคราะห์ใช้พื้นที่ของคณะแพทยศาสตร์ศิริราชพยาบาลเพื่อการดำเนินการและการให้บริการต่าง ๆ ในด้านบัณฑิตศึกษาสำหรับหลักสูตรและนักศึกษาระดับบัณฑิตศึกษาตลอดมาเป็นระยะเวลายาวนานถึง ๕๙ ปีเป็นอย่างดี และเพื่อให้การดำเนินการคืนพื้นที่เป็นไปด้วยความเรียบร้อย บัณฑิตวิทยาลัยขอแจ้งกำหนดการคืนพื้นที่สำนักงานบัณฑิตวิทยาลัย สาขาคณะแพทยศาสตร์ศิริราชพยาบาล ดังนี้

๑. การขนย้ายวัสดุครุภัณฑ์ของบัณฑิตวิทยาลัย จะดำเนินการขนย้าย ระหว่างวันที่ ๒๖-๓๐ กันยายน ๒๕๖๕ โดยรถตู้และรถกระบะ จำนวน ๒ คัน
๒. การทำความสะอาดห้องสำนักงานบัณฑิตวิทยาลัย สาขาคณะแพทยศาสตร์ศิริราชพยาบาล จะดำเนินการทำความสะอาดและคืนกุญแจห้อง ในวันที่ ๓๐ กันยายน ๒๕๖๕

ในการนี้บัณฑิตวิทยาลัยจึงขอความอนุเคราะห์อำนวยความสะดวกในการจอดรถของบัณฑิตวิทยาลัย เพื่อขนวัสดุครุภัณฑ์ระหว่างวันที่ ๒๖-๓๐ กันยายน ๒๕๖๔ บริเวณด้านหน้าอาคารรักษสิ่งแวดล้อมด้วย

จึงเรียนมาเพื่อโปรดทราบการคืนพื้นที่และให้ความอนุเคราะห์การขนย้าย ทั้งนี้บัณฑิตวิทยาลัยขอขอบพระคุณคณะแพทยศาสตร์ศิริราชพยาบาลเป็นอย่างยิ่งที่ให้ความร่วมมือและให้ความอนุเคราะห์แก่บัณฑิตวิทยาลัยอย่างดียิ่งเสมอมา



Digitally signed  
by patcharee.ler  
Date: 2022.09.26  
14:48:33 +07'00'

(ศาสตราจารย์ ดร. พญ. พัชรีย์ เลิศฤทธิ)

คณบดีบัณฑิตวิทยาลัย



ผู้ประสานงาน: คุณขวัญฤทัย ราชสีห์ e-mail: kwanruthai.rac@mahidol.ac.th  
สแกน QR code เพื่อติดต่อกับงานบริหารทั่วไป หรือ Line Official งานบริหารทั่วไป  
ID: @789gctlb

ร่าง/พิมพ์ นางขวัญฤทัย ราชสีห์  
ตรวจ/ทาน รศ.ดร.บุญฤทธิ ปัญญาภิญโญผล  
น.ส.ศรีเรื่อน โกศลวัฒน์

แนวปฏิบัติการรับส่งเอกสาร  
จากคณะแพทยศาสตร์ศิริราชพยาบาล  
มายังบัณฑิตวิทยาลัย

---



## แนวปฏิบัติการรับ-ส่งเอกสาร จากคณะแพทยศาสตร์ศิริราชพยาบาล มายัง บัณฑิตวิทยาลัย ศาลายา

### 1. การส่งเอกสารมายังบัณฑิตวิทยาลัย

#### 1.1 การจำหน่ายของเอกสาร

- ระบุชื่อเจ้าหน้าที่ผู้ส่ง หน่วยงาน ของผู้ส่งให้ถูกต้องครบถ้วน
- ระบุชื่อเจ้าหน้าที่ผู้รับ หน่วยงาน ของบัณฑิตวิทยาลัยให้ถูกต้องครบถ้วน

ชื่อผู้ส่ง.....

หลักสูตร.....

ภาควิชา.....

คณะ.....

ชื่อผู้รับ.....

หน่วยงาน.....

บัณฑิตวิทยาลัย ศาลายา

#### 1.2 ปิดผนึกของเอกสารให้เรียบร้อย

#### 1.3 กรอกแบบฟอร์มใบนำส่งเอกสารทุกครั้ง เพื่อป้องกันกรณีเอกสารสูญหาย และนำใบนำส่งเอกสาร แนบติดบนซองเอกสาร

#### 1.4 หลักสูตร/ภาควิชา นำเอกสารที่จะส่งมายังบัณฑิตวิทยาลัย ศาลายา ไปส่งที่ งานการศึกษาระดับหลังปริญญา ชั้น 6 ตึกอดุลยเดชวิกรม คณะแพทยศาสตร์ศิริราชพยาบาล

### 2. การรับเอกสารจากบัณฑิตวิทยาลัย

เจ้าหน้าที่หลักสูตร/ภาควิชา สามารถรับเอกสาร หรือ ใบนำส่งเอกสาร ที่ส่งมาจาก  
บัณฑิตวิทยาลัย ศาลายา ได้ที่ งานการศึกษาระดับหลังปริญญา ชั้น 6 ตึกอดุลยเดชวิกรม  
คณะแพทยศาสตร์ศิริราชพยาบาล โดยบัณฑิตวิทยาลัยได้จัดรถส่งเอกสารไปยังคณะแพทยศาสตร์-  
ศิริราชพยาบาล ทุกวันจันทร์ และ วันพุธ ถึงคณะแพทยศาสตร์ศิริราชพยาบาล เวลาประมาณ 11.00 น.





## กำหนดการประชุม ครั้งต่อไป

---

วันอังคารที่ ๑๓ ธันวาคม พ.ศ. ๒๕๖๕  
เวลา ๑๐.๐๐ - ๑๒.๐๐ น  
ทาง Zoom Meeting